

PAVIMENTAÇÃO TOTAL EM PARALELEPÍPEDO (M²)

QUADRO DE RUAS

POVOADO DE TAPINHA	LARGURA INICIAL (m)	LARGURA FINAL (m)	COMPRIMENTO (m)	Meio-fio	Pavimentação Área Total (m ²)
Rua Projetada 01 (Trecho I)	7,51	7,52	52,03	104,06	388,14
Rua Projetada 01 (Trecho II)	7,52	7,50	44,33	88,66	330,99
Rua Projetada 01 (Trecho III)	7,50	7,51	84,19	168,38	632,41
Rua Projetada 01 (Trecho IV)	7,51	7,52	32,14	64,28	232,15
Rua Projetada 01 (Trecho V)	7,52	7,50	42,83	85,66	323,26
Rua Projetada 01 (Trecho VI)	7,50	7,48	27,97	55,94	217,95
Rua Projetada 02 (Trecho I)	8,05	6,03	24,75	49,50	175,71
Rua Projetada 02 (Trecho II)	6,03	6,66	87,70	175,40	539,21
Rua Projetada 03 (Trecho I)	5,00	5,11	49,79	99,58	247,82
Rua Projetada 03 (Trecho II)	5,11	5,01	68,36	136,72	382,28
Rua Projetada 03 (Trecho IV)	5,01	5,00	82,19	164,38	409,77

596,28	Pavimentação	3.879,69
	Meio-fio	1.192,56

TÍTULO: EXECUÇÃO DE PAVIMENTAÇÃO DAS RUAS DA SEDE DO MUNICÍPIO DE SANTALUZ
ENDEREÇO: Povoado: Tapinha | Santaluz-Bahia | Cep: 48880-000
PROPRIETÁRIO: PREFEITURA MUNICIPAL DE SANTALUZ
RESPONSÁVEL TÉCNICO: _____
NOME DO ARQUITETO/ENGENHEIRO
CREA:
CAU:

ÁREA TOTAL ATINGIDA: 3.879,69 M²
DESENHO: PLANTA DE LOCALIZAÇÃO
DATA: 23/11/2023
ESCALA:

REVISÃO:

VISTOS:

ANDERSON BISPO
 Projetos e Soluções
 AB Projetos e Soluções LTDA
 CNPJ: 41.392.582/0001-86
 Tel: (75) 9828-2497
 CREA: 0010227997

Endereço: Rua: Rui Barbosa, 138,
 2 andar, Apt 201 | Centro
 Santaluz-Ba | CEP: 48880-000

FOLHA: **A201** / PRANCHA: **01**

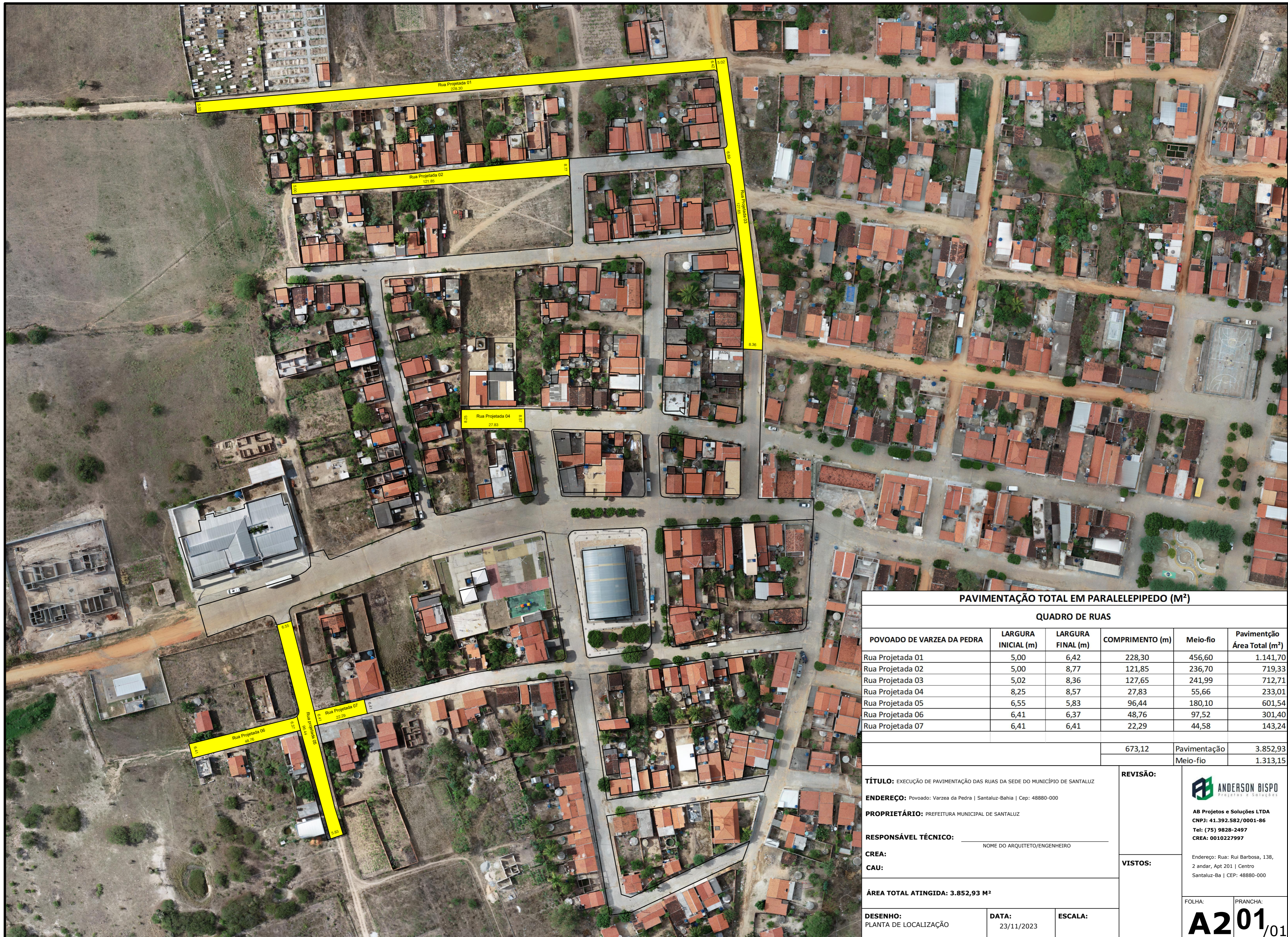

PAVIMENTAÇÃO TOTAL EM PARALELEPÍPEDO (M²)

QUADRO DE RUAS

POVOADO DE VARZEA DA PEDRA	LARGURA INICIAL (m)	LARGURA FINAL (m)	COMPRIMENTO (m)	Meio-fio	Pavimentação Área Total (m ²)	
Rua Projetada 01	5,00	6,42	228,30	456,60	1.141,70	
Rua Projetada 02	5,00	8,77	121,85	236,70	719,33	
Rua Projetada 03	5,02	8,36	127,65	241,99	712,71	
Rua Projetada 04	8,25	8,57	27,83	55,66	233,01	
Rua Projetada 05	6,55	5,83	96,44	180,10	601,54	
Rua Projetada 06	6,41	6,37	48,76	97,52	301,40	
Rua Projetada 07	6,41	6,41	22,29	44,58	143,24	
				673,12	Pavimentação	3.852,93
					Meio-fio	1.313,15

TÍTULO: EXECUÇÃO DE PAVIMENTAÇÃO DAS RUAS DA SEDE DO MUNICÍPIO DE SANTALUZ
ENDEREÇO: Povoado: Varzea da Pedra | Santaluz-Bahia | Cep: 48880-000
PROPRIETÁRIO: PREFEITURA MUNICIPAL DE SANTALUZ
RESPONSÁVEL TÉCNICO: _____
CREA: _____
CAU: _____
ÁREA TOTAL ATINGIDA: 3.852,93 M²

REVISÃO:
VISTOS:
ANDERSON BISPO
 Projetos e Soluções
 AB Projetos e Soluções LTDA
 CNPJ: 41.392.582/0001-86
 Tel: (75) 9828-2497
 CREA: 0010227997
 Endereço: Rua: Rui Barbosa, 138,
 2 andar, Apt 201 | Centro
 Santaluz-Ba | CEP: 48880-000

DESENHO: PLANTA DE LOCALIZAÇÃO
DATA: 23/11/2023
ESCALA:

FOLHA: **A201**
 PRANCHA: **01**

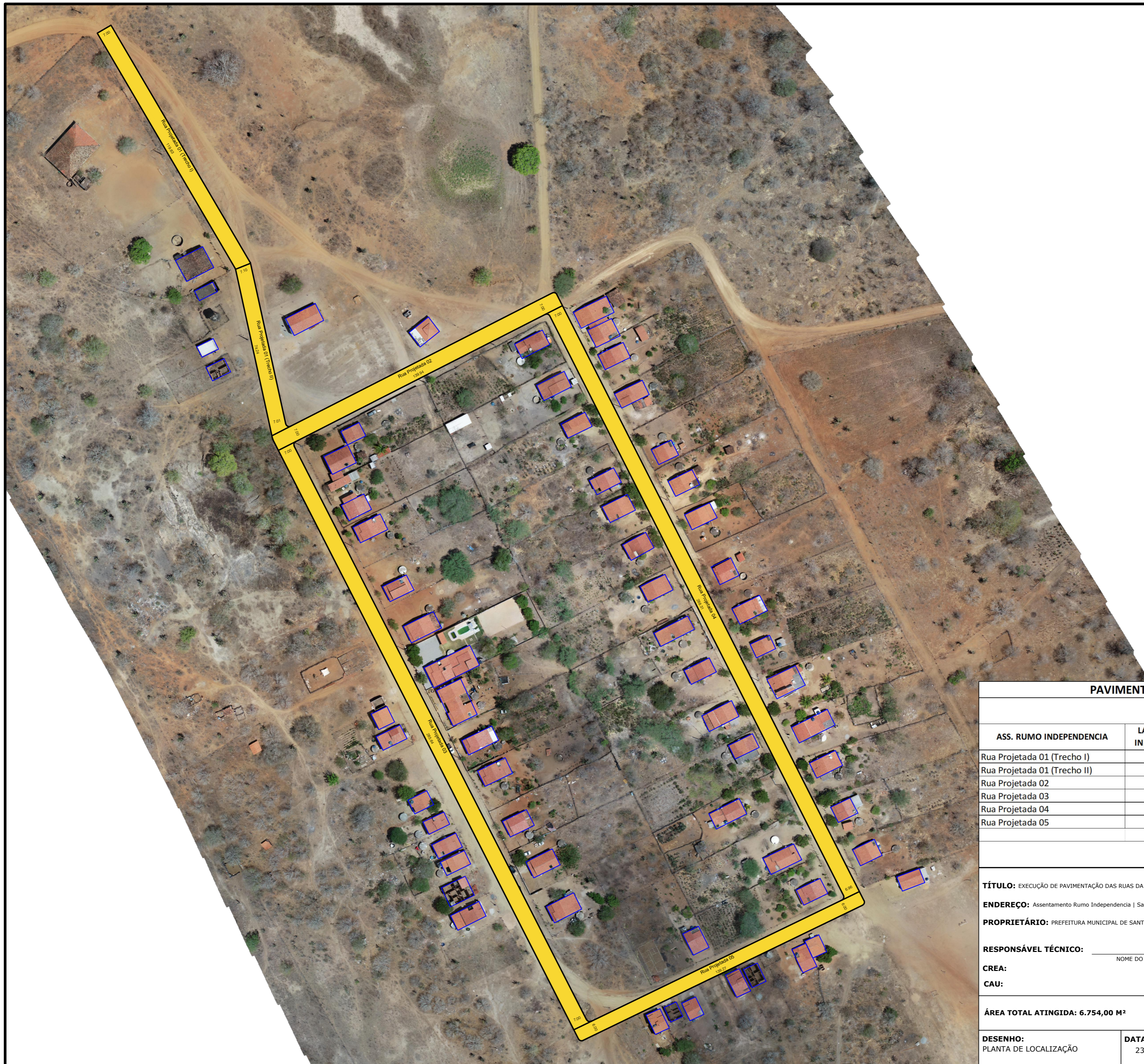

PAVIMENTAÇÃO TOTAL EM PARALELEPÍPEDO (M²)

QUADRO DE RUAS

ASS. RUMO INDEPENDENCIA	LARGURA INICIAL (m)	LARGURA FINAL (m)	COMPRIMENTO (m)	Meio-fio	Pavimentação Área Total (m ²)	
Rua Projetada 01 (Trecho I)	7,00	7,10	119,63	239,26	845,50	
Rua Projetada 01 (Trecho II)	7,10	7,00	74,24	148,48	522,22	
Rua Projetada 02	7,00	7,00	139,94	258,88	532,06	
Rua Projetada 03	7,00	7,00	285,64	571,28	2.000,28	
Rua Projetada 04	7,00	7,00	288,31	576,62	2.019,24	
Rua Projetada 05	6,00	6,00	139,27	264,54	834,70	
				1.047,03	Pavimentação	6.754,00
					Meio-fio	2.059,06

TÍTULO: EXECUÇÃO DE PAVIMENTAÇÃO DAS RUAS DA SEDE DO MUNICÍPIO DE SANTALUZ
ENDEREÇO: Assentamento Rumo Independencia | Santaluz-Bahia | Cep: 48880-000
PROPRIETÁRIO: PREFEITURA MUNICIPAL DE SANTALUZ
RESPONSÁVEL TÉCNICO: _____
NOME DO ARQUITETO/ENGENHEIRO
CREA:
CAU:

ÁREA TOTAL ATINGIDA: 6.754,00 M²

DESENHO: PLANTA DE LOCALIZAÇÃO
DATA: 23/11/2023
ESCALA:

REVISÃO:

VISTOS:

ANDERSON BISPO
 Projetos e Soluções
 AB Projetos e Soluções LTDA
 CNPJ: 41.392.582/0001-86
 Tel: (75) 9828-2497
 CREA: 0010227997

Endereço: Rua: Rui Barbosa, 138,
 2 andar, Apt 201 | Centro
 Santaluz-Ba | CEP: 48880-000

FOLHA: **A201**
 PRANCHA: **/01**

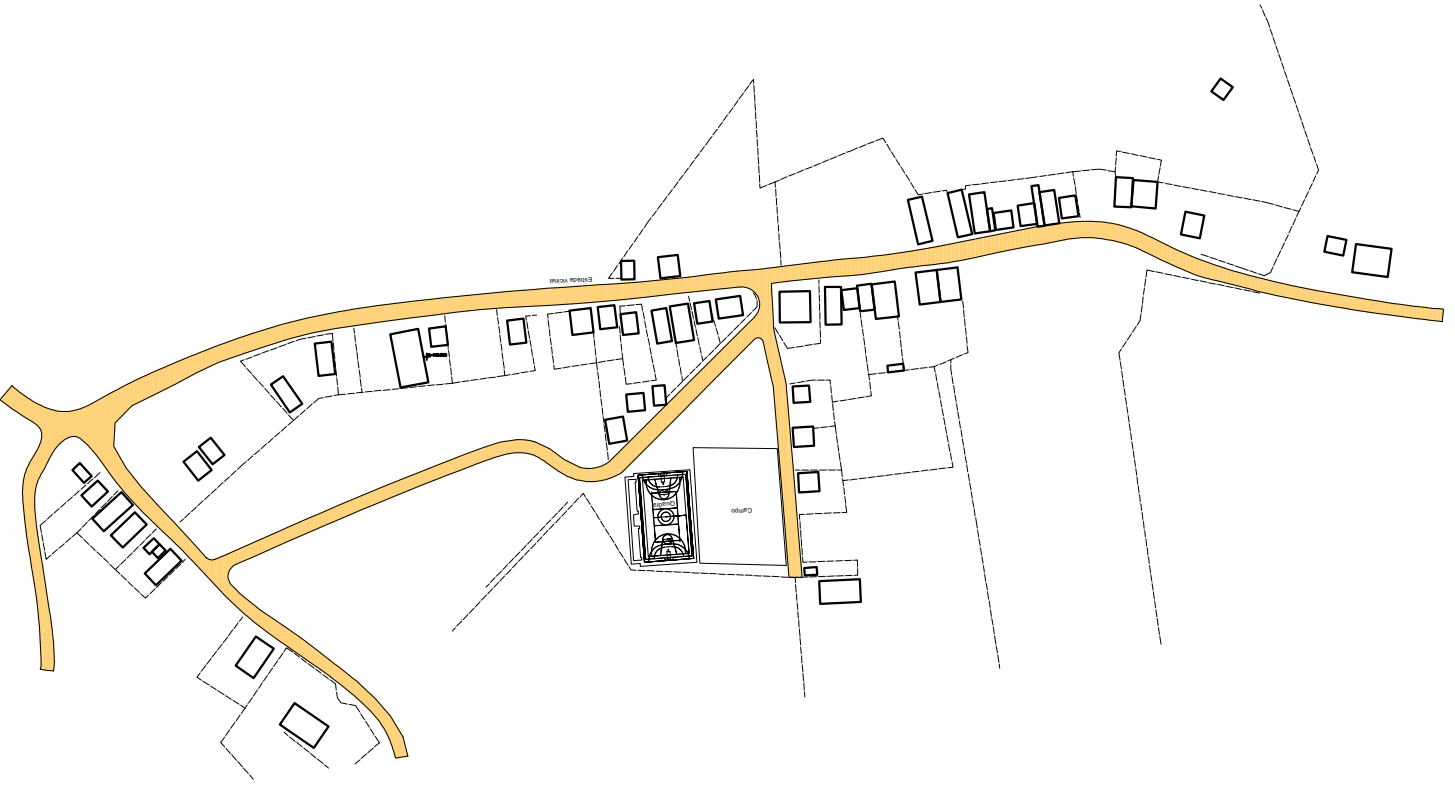

LEGENDA



TRECHO COM PAVIMENTAÇÃO A SER CONSTRUÍDA

TABELA DE ÁREAS

DESCRIÇÃO	ÁREA	MEIO-FIO
Trechos a serem pavimentados	6.832,20 m ²	1.179,00 m

TÍTULO: PROJETO DE CONSTRUÇÃO - PAVIMENTAÇÃO EM PARALELEPÍPEDO DO POVOADO RUA DA PALHA
 ENDEREÇO: Povoado Rua da Palha | Zona rural | Santaluz-Bahia | Cep: 48880-000
 PROPRIETÁRIO: PREFEITURA MUNICIPAL DE SANTALUZ

RESPONSÁVEL TÉCNICO: _____
 CREA/BA _____

ASSINATURA DO RESPONSÁVEL TÉCNICO:

EMPRESA:
 ASPIRQUE SANEAMENTO
 CREA: 41.382.852/01-48
 Tel: (75) 8028.2427
 CREA: 01022797
 Endereço: Rua Rui Barbosa, 138,
 2 andar, Apr 201 | Centro

DESENHO: PLANTA PAVIMENTAÇÃO
 DATA: 09/03/2022
 ESCALA:
 VISTOS:
 Folha: A2
 Projeto: 01 / 1
 Santaluz-Ba | CEP: 48880-000