

RELATÓRIO FOTOGRÁFICO 3ª MEDIÇÃO - OBRA DE CONSTRUÇÃO DA CRECHE MUNICIPAL NA SEDE, no Município de SantaLuz - BA.

DATA	MUNICÍPIO	EMPREENDIMENTO
31/01/2025	Santaluz-Ba	Obra de Construção de Creche Municipal no município de Santaluz-Ba

FOTO 01 - ATERRO MANUAL DE VALAS COM SOLO ARGILO-ARENOSO E COMPACTAÇÃO MECANIZADA. AF_05/2016



FOTO 02 - ATERRO MANUAL DE VALAS COM SOLO ARGILO-ARENOSO E COMPACTAÇÃO MECANIZADA. AF_05/2016



Victor Araújo de Almeida
Victor Araújo de Almeida
Engenheiro Civil
CREA 052154022-4

Daniel Pinheiro
Daniel Pinheiro
Eng. Civil - CREA/BA 051523694-2

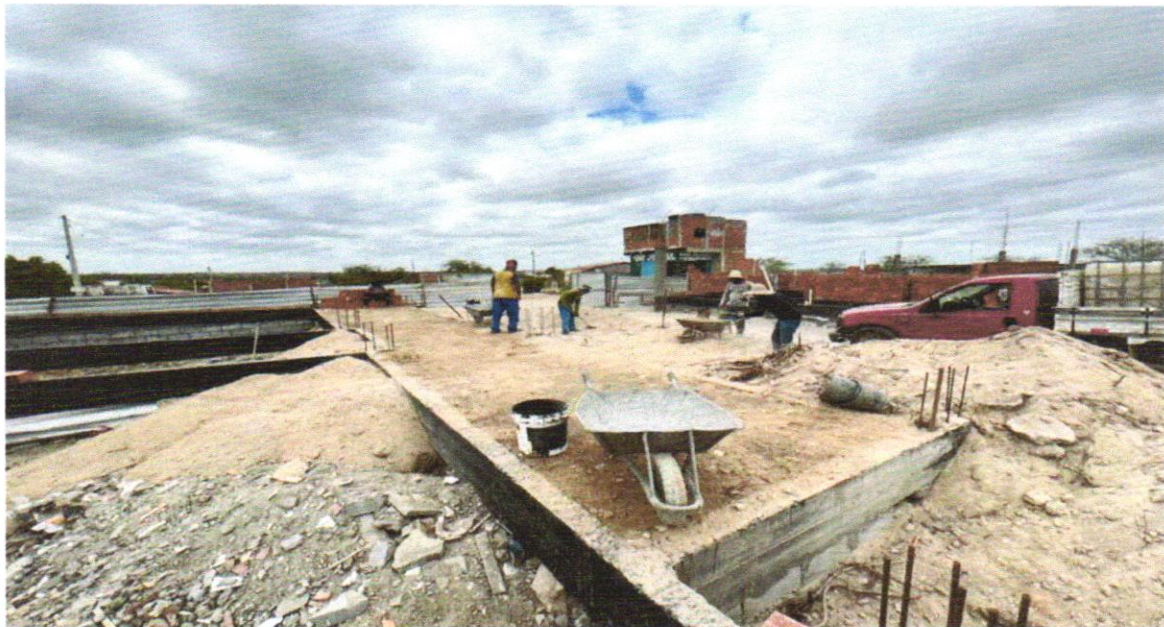
DATA	MUNICÍPIO	EMPREENDIMENTO
31/01/2025	Santaluz-Ba	Obra de Construção de Creche Municipal no município de Santaluz-Ba

FOTO 03 – ATERRO MANUAL DE VALAS COM SOLO ARGILO-ARENOSO E COMPACTAÇÃO MECANIZADA. AF_05/2016



FOTO 04 – ATERRO MANUAL DE VALAS COM SOLO ARGILO-ARENOSO E COMPACTAÇÃO MECANIZADA. AF_05/2016



Visto
Victor Araújo de Almeida
Engenheiro Civil
CREA 052154022-4

Daniel Pinheiro
Daniel Pinheiro
Eng. Civil - CREA/BA 051523694-2



DATA	MUNICÍPIO	EMPREENDIMENTO
31/01/2025	Santaluz-Ba	Obra de Construção de Creche Municipal no município de Santaluz-Ba

FOTO 05 - ATERRO MANUAL DE VALAS COM SOLO ARGILO-ARENOSO E COMPACTAÇÃO MECANIZADA. AF_05/2016



FOTO 06 – ATERRO MANUAL DE VALAS COM SOLO ARGILO-ARENOSO E COMPACTAÇÃO MECANIZADA. AF_05/2016



Victor Araujo de Almeida
Victor Araujo de Almeida
 Engenheiro Civil
 CREA 052154022-4

Daniel Pinheiro
Daniel Pinheiro
 Eng. Civil - CREA/BA 051523694-2

DATA	MUNICÍPIO	EMPREENDIMENTO
31/01/2025	Santaluz-Ba	Obra de Construção de Creche Municipal no município de Santaluz-Ba

FOTO 07 – REATERRO MANUAL DE VALAS COM COMPACTAÇÃO MECANIZADA. AF_04/2016



FOTO 08 – REATERRO MANUAL DE VALAS COM COMPACTAÇÃO MECANIZADA. AF_04/2016



Victor Araujo de Almeida
Victor Araujo de Almeida
 Engenheiro Civil
 CREA 052154022-4

Daniel Pinheiro
Daniel Pinheiro
 Eng. Civil - CREA/BA 051523694-2

DATA	MUNICÍPIO	EMPREENHIMENTO
31/01/2025	Santaluz-Ba	Obra de Construção de Creche Municipal no município de Santaluz-Ba

FOTO 09 – ATERRO MANUAL DE VALAS COM SOLO ARGILO-ARENOSO E COMPACTAÇÃO MECANIZADA. AF_05/2016



FOTO 10 – LASTRO DE CONCRETO MAGRO, APLICADO EM PISOS, LAJES SOBRE SOLO OU RADIERS, ESPESSURA DE 5 CM. AF_07/2016



Victor Araujo de Almeida
 Victor Araujo de Almeida
 Engenheiro Civil
 CREA 052154022-4

Daniel Pinheiro de Almeida
 Daniel Pinheiro
 Eng. Civil - CREA/BA 051523694-2

DATA	MUNICÍPIO	EMPREENHIMENTO
31/01/2025	Santaluz-Ba	Obra de Construção de Creche Municipal no município de Santaluz-Ba

FOTO 11 - LASTRO DE CONCRETO, PREPARO MECÂNICO, INCLUSOS ADITIVO IMPERMEABILIZANTE, LANÇAMENTO E ADENSAMENTO



FOTO 12 - LASTRO DE CONCRETO, PREPARO MECÂNICO, INCLUSOS ADITIVO IMPERMEABILIZANTE, LANÇAMENTO E ADENSAMENTO



Victor Araujo de Almeida
Victor Araujo de Almeida
Engenheiro Civil
CREA 052154022-4

Daniel Pinheiro
Daniel Pinheiro
Eng. Civil - CREA/BA 051523694-2

31/01/2025

Santaluz-Ba

Obra de Construção de Creche
Municipal no município de
Santaluz-Ba

FOTO 13 - LASTRO DE CONCRETO, PREPARO MECÂNICO, INCLUSOS ADITIVO IMPERMEABILIZANTE, LANÇAMENTO E ADENSAMENTO



FOTO 14 – Armação de aço CA-50 Ø 8mm; incluso fornecimento, corte, dobra e colocação



Victor Araujo de Almeida
Victor Araujo de Almeida
Engenheiro Civil
CREA 052154022-4

Daniel Pinheiro
Daniel Pinheiro
Eng. Civil - CREA/BA 051523694-2



31/01/2025	Santaluz-Ba	Obra de Construção de Creche Municipal no município de Santaluz-Ba
------------	-------------	--

FOTO 15 – Armação de aço CA-50 Ø 10mm; incluso fornecimento, corte, dobra e colocação



FOTO 16 – Armação de aço CA-60 Ø 5,0mm; incluso fornecimento, corte, dobra e colocação



Victor Araújo de Almeida
Victor Araújo de Almeida
Engenheiro Civil
CREA 052154022-4

Daniel Pinheiro
Daniel Pinheiro
Eng. Civil - CREA/BA 051523694-2



31/01/2025

Santaluz-Ba

Obra de Construção de Creche
Municipal no município de
Santaluz-Ba

FOTO 17 – FABRICAÇÃO, MONTAGEM E DESMONTAGEM DE FÔRMA PARA VIGA BALDRAME, EM MADEIRA SERRADA, E=25 MM, 4 UTILIZAÇÕES. AF_06/2017



FOTO 18 – FABRICAÇÃO, MONTAGEM E DESMONTAGEM DE FÔRMA PARA VIGA BALDRAME, EM MADEIRA SERRADA, E=25 MM, 4 UTILIZAÇÕES. AF_06/2017



Victor Araujo de Almeida
Victor Araujo de Almeida
Engenheiro Civil
CREA 052154022-4

Daniel Pinheiro
Daniel Pinheiro
Eng. Civil - CREA/BA 051523694-2



31/01/2025

Santaluz-Ba

Obra de Construção de Creche Municipal no município de Santaluz-Ba

FOTO 19 -- FABRICAÇÃO, MONTAGEM E DESMONTAGEM DE FÔRMA PARA VIGA BALDRAME, EM MADEIRA SERRADA, E=25 MM, 4 UTILIZAÇÕES. AF_06/2017



FOTO 20 – Concreto Bombeado fck= 25MPa; incluindo preparo, lançamento e adensamento



Visto por
Victor Araújo de Almeida
Engenheiro Civil
CREA 052154022-4

Daniel Pinheiro
Daniel Pinheiro
Eng. Civil - CREA/BA 051523694-2



31/01/2025

Santaluz-Ba

Obra de Construção de Creche Municipal no município de Santaluz-Ba

FOTO 21 – Concreto Bombeado fck= 25MPa; incluindo preparo, lançamento e adensamento



FOTO 22 – Concreto Bombeado fck= 25MPa; incluindo preparo, lançamento e adensamento



Victor Araujo de Almeida
Victor Araujo de Almeida
Engenheiro Civil
CREA 052154022-4

Daniel Pinheiro de Melo
Daniel Pinheiro
Eng. Civil - CREA/BA 051523694-2