

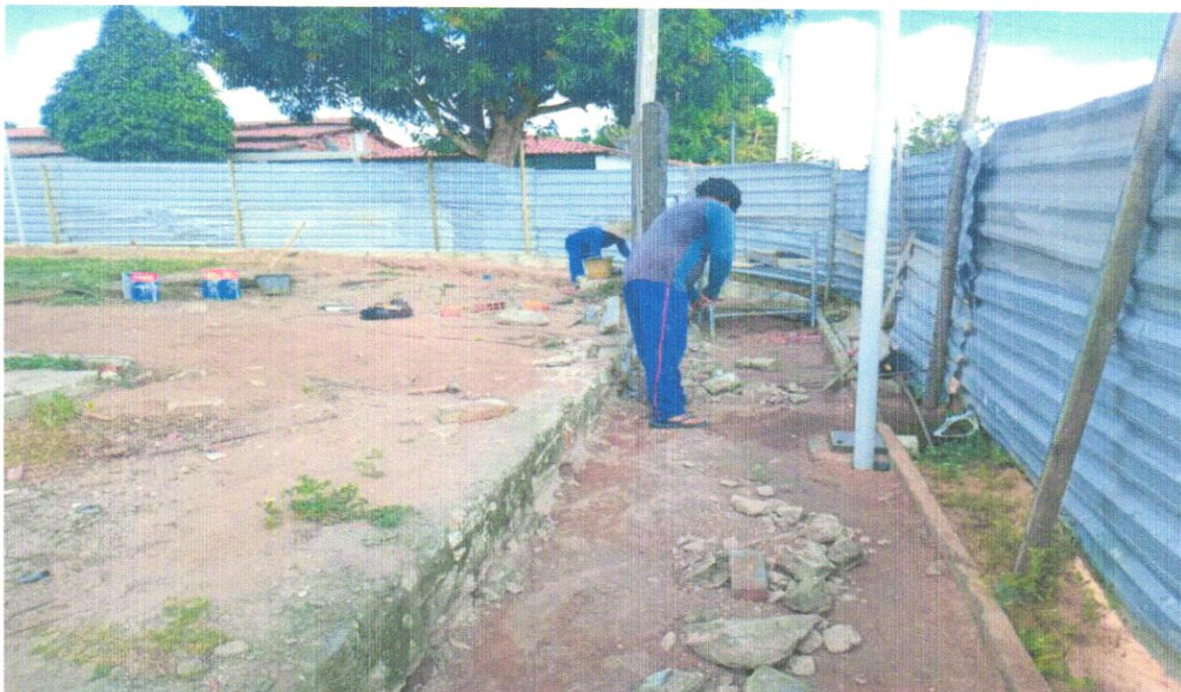

**RELATÓRIO FOTOGRÁFICO 7ª MEDIÇÃO – REFORMA E AMPLIAÇÃO DA ESCOLA MARCOLINO FRANCISCO XAVIER, no Município de SantaLuz - BA.**

| DATA       | MUNICÍPIO   | EMPREENDIMENTO   |
|------------|-------------|--|
| 25/04/2024 | Santaluz-Ba | Reforma e Ampliação da Escola Marcolino Francisco Xavier |

**FOTO 01 - DEMOLIÇÃO MANUAL DE PISO CIMENTADO SOBRE LASTRO DE CONCRETO - REV 01**



**FOTO 02 - DEMOLIÇÃO MANUAL DE PISO CIMENTADO SOBRE LASTRO DE CONCRETO - REV 01**



Tony Félix A. Silva  
Engenheiro  
CPF: BA. 052. 117.78

[Handwritten signature]



| DATA       | MUNICÍPIO   | EMPREENDIMENTO   |
|------------|-------------|--|
| 25/04/2024 | Santaluz-Ba | Reforma e Ampliação da Escola Marcolino Francisco Xavier |

FOTO 03 - TAPUME COM TELHA METÁLICA. AF\_05/2018



FOTO 04 - KIT DE PORTA-PRONTA DE MADEIRA EM ACABAMENTO MELAMÍNICO BRANCO, FOLHA LEVE OU MÉDIA, 60X210CM, EXCLUSIVE FECHADURA, FIXAÇÃO COM PREENCHIMENTO PARCIAL DE ESPUMA EXPANSIVA - FORNECIMENTO E INSTALAÇÃO. AF\_12/2019





| DATA       | MUNICÍPIO   | EMPREENDIMENTO   |
|------------|-------------|--|
| 25/04/2024 | Santaluz-Ba | Reforma e Ampliação da Escola Marcolino Francisco Xavier |

**FOTO 05 - KIT DE PORTA-PRONTA DE MADEIRA EM ACABAMENTO MELAMÍNICO BRANCO, FOLHA LEVE OU MÉDIA, 60X210CM, EXCLUSIVE FECHADURA, FIXAÇÃO COM PREENCHIMENTO PARCIAL DE ESPUMA EXPANSIVA - FORNECIMENTO E INSTALAÇÃO. AF\_12/2019**



**FOTO 06 - KIT DE PORTA-PRONTA DE MADEIRA EM ACABAMENTO MELAMÍNICO BRANCO, FOLHA LEVE OU MÉDIA, 60X210CM, EXCLUSIVE FECHADURA, FIXAÇÃO COM PREENCHIMENTO PARCIAL DE ESPUMA EXPANSIVA - FORNECIMENTO E INSTALAÇÃO. AF\_12/2019**



2024/04/25

2024/04/25



| DATA       | MUNICIPIO   | EMPREENDIMENTO   |
|------------|-------------|--|
| 25/04/2024 | Santaluz-Ba | Reforma e Ampliação da Escola Marcolino Francisco Xavier |

**FOTO 07 - FECHADURA DE EMBUTIR PARA PORTAS INTERNAS, COMPLETA, ACABAMENTO PADRÃO MÉDIO, COM EXECUÇÃO DE FURO - FORNECIMENTO E INSTALAÇÃO. AF\_12/2019**



**FOTO 08 - JANELA DE ALUMÍNIO DE CORRER COM 2 FOLHAS PARA VIDROS, COM VIDROS, BATENTE, ACABAMENTO COM ACETATO OU BRILHANTE E FERRAGENS. EXCLUSIVE ALIZAR E CONTRAMARCO. FORNECIMENTO E INSTALAÇÃO. AF\_12/2019**



Tony Felix Andrade  
Engenheiro Civil  
CREA BA. 052 17778

  
25/04/2024



| DATA       | MUNICÍPIO   | EMPREENDIMENTO   |
|------------|-------------|--|
| 25/04/2024 | Santaluz-Ba | Reforma e Ampliação da Escola Marcolino Francisco Xavier |

**FOTO 09 - JANELA DE ALUMÍNIO DE CORRER COM 2 FOLHAS PARA VIDROS, COM VIDROS, BATENTE, ACABAMENTO COM ACETATO OU BRILHANTE E FERRAGENS. EXCLUSIVE ALIZAR E CONTRAMARCO. FORNECIMENTO E INSTALAÇÃO. AF\_12/2019**



**FOTO 10 - JANELA DE ALUMÍNIO DE CORRER COM 2 FOLHAS PARA VIDROS, COM VIDROS, BATENTE, ACABAMENTO COM ACETATO OU BRILHANTE E FERRAGENS. EXCLUSIVE ALIZAR E CONTRAMARCO. FORNECIMENTO E INSTALAÇÃO. AF\_12/2019**





| DATA       | MUNICIPIO   | EMPREENDIMENTO   |
|------------|-------------|--|
| 25/04/2024 | Santaluz-Ba | Reforma e Ampliação da Escola Marcolino Francisco Xavier |

**FOTO 11 - JANELA DE ALUMÍNIO DE CORRER COM 2 FOLHAS PARA VIDROS, COM VIDROS, BATENTE, ACABAMENTO COM ACETATO OU BRILHANTE E FERRAGENS. EXCLUSIVE ALIZAR E CONTRAMARCO. FORNECIMENTO E INSTALAÇÃO. AF\_12/2019**



**FOTO 12 - JANELA DE ALUMÍNIO DE CORRER COM 2 FOLHAS PARA VIDROS, COM VIDROS, BATENTE, ACABAMENTO COM ACETATO OU BRILHANTE E FERRAGENS. EXCLUSIVE ALIZAR E CONTRAMARCO. FORNECIMENTO E INSTALAÇÃO. AF\_12/2019**



*A. K...*  
SANTALUZ - BA

*[Signature]*  
SANTALUZ - BA



| DATA       | MUNICÍPIO   | EMPREENDIMENTO   |
|------------|-------------|--|
| 25/04/2024 | Santaluz-Ba | Reforma e Ampliação da Escola Marcolino Francisco Xavier |

FOTO 13 – SOLEIRA EM MÁRMORE, LARGURA 15 CM, ESPESSURA 2,0 CM. AF\_09/2020



FOTO 14 – GRADIL, TIPO MORLAN, INCLUSIVE, PORTÃO



\_\_\_\_\_  
A.

\_\_\_\_\_  
B.



| DATA       | MUNICIPIO   | EMPREENDIMENTO   |
|------------|-------------|--|
| 25/04/2024 | Santaluz-Ba | Reforma e Ampliação da Escola Marcolino Francisco Xavier |

FOTO 15 - GRADIL, TIPO MORLAN, INCLUSIVE, PORTÃO



FOTO 16 - GRADIL, TIPO MORLAN, INCLUSIVE, PORTÃO



Foto: Felipe  
Eduardo  
COPACOL, 06/04/2024

Foto: Felipe  
Eduardo  
COPACOL, 06/04/2024



| DATA       | MUNICIPIO   | EMPREENDIMENTO   |
|------------|-------------|--|
| 25/04/2024 | Santaluz-Ba | Reforma e Ampliação da Escola Marcolino Francisco Xavier |

FOTO 17 - GRADIL, TIPO MORLAN, INCLUSIVE, PORTÃO



FOTO 18 - GRADIL, TIPO MORLAN, INCLUSIVE, PORTÃO





| DATA       | MUNICIPIO   | EMPREENDIMENTO   |
|------------|-------------|--|
| 25/04/2024 | Santaluz-Ba | Reforma e Ampliação da Escola Marcolino Francisco Xavier |

**FOTO 19 - GRADIL COM PORTÃO DE CORRER E/OU ABRIR, EM CANTONEIRA "L" DE 2 X 5/16" DOBRADA (MONTANTE), TRÊS BARRAS CHATAS 1 X 5/16" (HORIZONTAL) E BARRAS QUADRADAS 3/4" (VERTICAL)**



**FOTO 20 - PINTURA COM TINTA ALQUÍDICA DE ACABAMENTO (ESMALTE SINTÉTICO BRILHANTE) PULVERIZADA SOBRE SUPERFÍCIES METÁLICAS (EXCETO PERFIL) EXECUTADO EM OBRA (POR DEMÃO). AF\_01/2020\_P**



*f.*

*[Handwritten signature]*



| DATA       | MUNICIPIO   | EMPREENDIMENTO   |
|------------|-------------|--|
| 25/04/2024 | Santaluz-Ba | Reforma e Ampliação da Escola Marcolino Francisco Xavier |

**FOTO 21 - TELHAMENTO COM TELHA CERÂMICA DE ENCAIXE, TIPO ROMANA, COM ATÉ 2 ÁGUAS, INCLUSO TRANSPORTE VERTICAL. AF\_07/2019**



**FOTO 22 - FORRO DE PVC, EM RÉGUAS DE 10 OU 20 CM, APLICADO, INCLUSIVE ESTRUTURA PARA FIXAÇÃO (PERFIS EM PVC) MARCA ARAFORROS OU SIMILAR, INSTALADO - REV 06\_10/2021**



\_\_\_\_\_  
Engenheiro  
CREA BA 01/0000000-0

\_\_\_\_\_  
Engenheiro



| DATA       | MUNICÍPIO   | EMPREENHIMENTO   |
|------------|-------------|--|
| 25/04/2024 | Santaluz-Ba | Reforma e Ampliação da Escola Marcolino Francisco Xavier |

**FOTO 23** - FORRO DE PVC, EM RÉGUAS DE 10 OU 20 CM, APLICADO, INCLUSIVE ESTRUTURA PARA FIXAÇÃO (PERFIS EM PVC) MARCA ARAFORROS OU SIMILAR, INSTALADO - REV 06\_10/2021

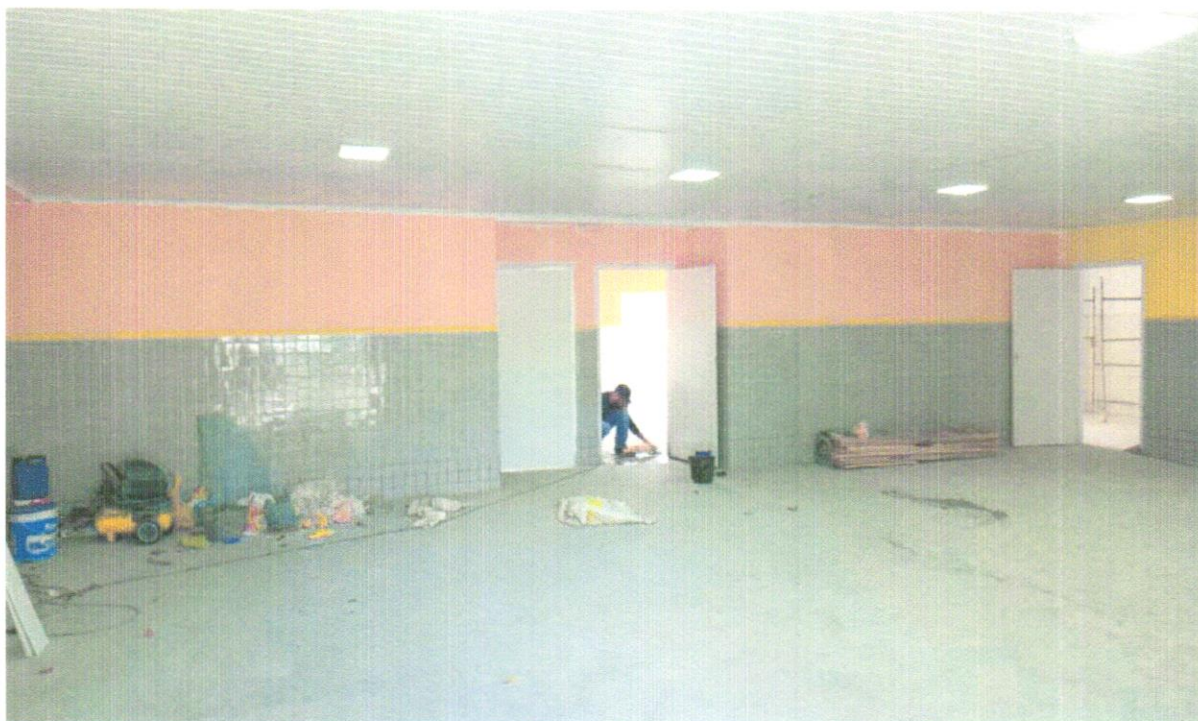

**FOTO 24** - REVESTIMENTO CERÂMICO PARA PISO OU PAREDE, 43 X 43 CM, ARIELLE, LINHA RIVIERA, COR BRANCA, OU SIMILAR, PEI-4, APLICADO COM ARGAMASSA INDUSTRIALIZADA AC-II, REJUNTADO, EXCLUSIVE REGULARIZAÇÃO DE BASE OU EMBOÇO



*Handwritten signature*

*Handwritten signature*



| DATA       | MUNICÍPIO   | EMPREENDIMENTO   |
|------------|-------------|--|
| 25/04/2024 | Santaluz-Ba | Reforma e Ampliação da Escola Marcolino Francisco Xavier |

**FOTO 25 - REVESTIMENTO CERÂMICO PARA PISO OU PAREDE, 43 X 43 CM, ARIELLE, LINHA RIVIERA, COR BRANCA, OU SIMILAR, PEI-4, APLICADO COM ARGAMASSA INDUSTRIALIZADA AC-II, REJUNTADO, EXCLUSIVE REGULARIZAÇÃO DE BASE OU EMBOÇO**



**FOTO 26 - REVESTIMENTO CERÂMICO PARA PISO OU PAREDE, 34 X 46 CM, ELIZABETH, LINHA LINHO, COR BIANCO BRILHANTE, APLICADO COM ARGAMASSA INDUSTRIALIZADA AC-II, REJUNTADO, EXCLUSIVE REGULARIZAÇÃO DE BASE OU EMBOÇO**

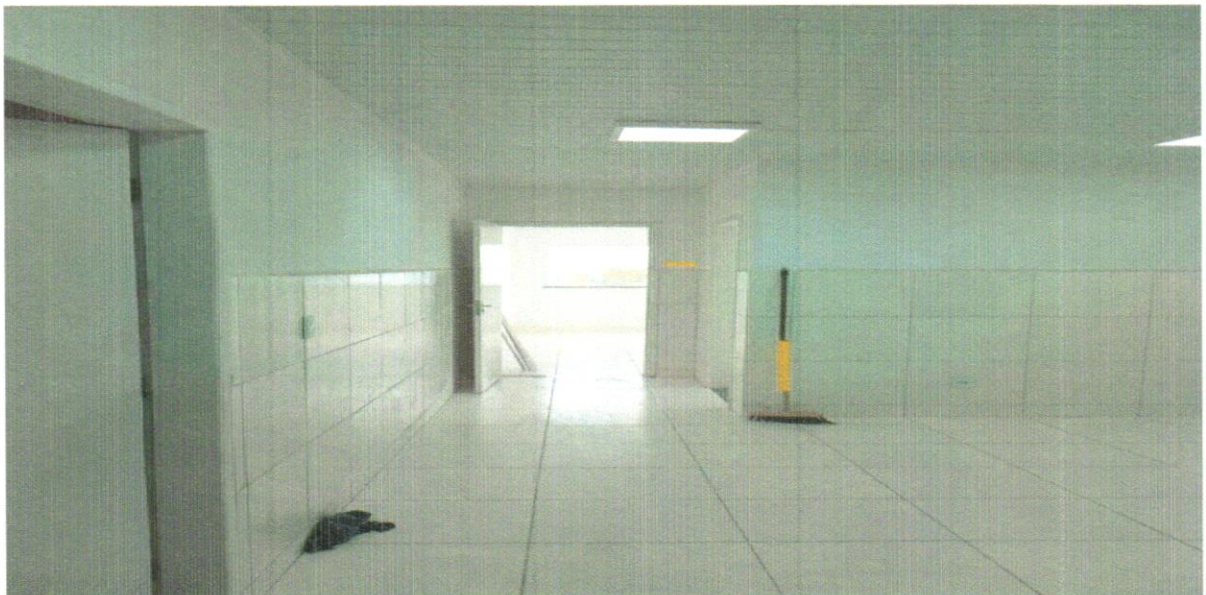

*[Handwritten signature]*  
SANTALUZ, 25 de Abril de 2024

*[Handwritten signature]*  
SANTALUZ, 25 de Abril de 2024



| DATA       | MUNICIPIO   | EMPREENDIMENTO   |
|------------|-------------|--|
| 25/04/2024 | Santaluz-Ba | Reforma e Ampliação da Escola Marcolino Francisco Xavier |

**FOTO 27 - REVESTIMENTO CERÂMICO PARA PISO OU PAREDE, 34 X 46 CM, ELIZABETH, LINHA LINHO, COR BIANCO BRILHANTE, APLICADO COM ARGAMASSA INDUSTRIALIZADA AC-II, REJUNTADO, EXCLUSIVE REGULARIZAÇÃO DE BASE OU EMBOÇO**



**FOTO 28 - REVESTIMENTO CERÂMICO PARA PAREDE, 10 X 10 CM, TECNOGRES, LINHA BRILHANTE, REF. BR10060 OU SIMILAR, APLICADO COM ARGAMASSA INDUSTRIALIZADA AC-III, REJUNTADO, EXCLUSIVE REGULARIZAÇÃO DE BASE OU EMBOÇO - REV 04**

