



PREFEITURA MUNICIPAL DE SANTALUZ

PC CORONEL JOSE LEITAO - CENTRO

CNPJ: 13.807.870/0001-19 - CEP: 48.880-000 - SANTALUZ - BA

NOTA DE LIQUIDAÇÃO

PROCESSO ADM: 149-2022

EMPENHO: 51 / 2024 N° SUB-EMPENHO: 1973 Data do Sub-Empenho: 05/08/2024 TIPO DO EMPENHO: Estimativo

FORNECEDOR

Nome: **5416 - GLOBAL MATERIAIS, SERVICOS E MANUTENCAO LTDA** Tipo Pessoa: Jurídica

Endereço: ALAMEDA SALVADOR, 001057 Complemento: EDIF SALVADOR SHOPPING BUSINE

Bairro: CAMINHO DAS ARVORES Cidade: Estado:

CNPJ: 23.694.541/0001-62 Insc. Estadual: Agência: 3747 CPF: RG:

Conta Corrente: 13009143-0 Banco: 033 - BANCO SANTANDER (BRASIL) S.A.

Tipo PIX: N° PIX:

DOTAÇÃO ORÇAMENTARIA

Reduzido: 1007.4451.1754 - ORÇAMENTÁRIO E SUPLEMENTAR Data do Empenho: 19/01/2024

Unidade: 1201 - SECRETARIA MUNICIPAL DE INFRAESTRUTURA

Função: 15 - Urbanismo

Sub-Função: 451 - Infra-estrutura Urbana

Programa: 008 - INFRAESTRUTURA E DESENVOLVIMENTO ECONÔMICO SUSTENTÁVEL

Ação: 1.007 - Investimentos em Obras Estruturantes

Elemento: 4.4.90.51.00 - Obras e Instalações

Fonte: 1754 - Recursos de Operações de Crédito

Sub-Elemento: 4.4.90.51.01 - OBRAS E INSTALACOES (MAO DE OBRA)

Modalidade: Pregão eletrônico	N° Lic.: 15/2022PE	Saldo Anterior	Valor do Empenho	Saldo Atual
Convênio:	Contrato: 135-2023	6.567.570,13	202.293,76	6.365.276,37
Patrimônio: -				

HISTÓRICO

REFERENTE A CONTRATAÇÃO DE EMPRESA ESPECIALIZADA PARA SERVIÇOS COMUNS DE ENGENHARIA, CONTINUADOS DE REPARAÇÃO, ADAPTAÇÃO E CONSERVAÇÃO DE PRAÇAS E CANTEIROS PUBLICOS INCLUINDO MONTAGENS DE MOBILIARIO URBANO SITUADOS EM LOGRADOUROS PUBLICOS DO MUNICIPIO DE SANTALUZ-BA - PRAÇA E CANTEIROS - VÁRZEA DA PEDRA. CONFORME CONTRATO N°135-2023, LICITAÇÃO N° 015-2022. OBRA N° 117/2024. BOLETIM DE MEDIÇÃO 02. PERÍODO DE MEDIÇÃO: 01/07/2024 À 30/07/2024. NFS-e 2024132.

Movimentação Empenho		
Saldo Anterior	Sub-Empenho	Saldo Atual
400.000,00	331.098,42	68.901,58

Data do Empenho: 19/01/2024 Data do Liquidação: 05/08/2024

RETENÇÕES

Código	Descrição	Valor
2.1.8.8.1.01.02.00.00.057	CONTRIBUIÇÃO AO RGPS - Fonte 1754 INSS	6.953,07
2.1.8.8.1.01.04.00.00.057	IRRF - Fonte 1754	3.973,18
2.1.8.8.1.01.08.00.00.057	ISS - Fonte 1754	9.932,95
## Trezentos e dez mil e duzentos e trinta e nove reais e vinte e dois centavos ##		Valor Retido 20.859,20
		Valor Líquido 310.239,22

DOCUMENTOS COMPROBATÓRIOS

NOTA FISCAL	Data Emissão	Número	Série	Sub-Série	Data Validade	Valor R\$
	31/07/2024	2024132	U			331.098,42
Quantidade: 1	Total:					331.098,42

DESDOBRAMENTOS (PCASP)

Código	Descrição	Valor R\$
123210601	LIQUIDAÇÃO OBRAS EM ANDAMENTO	331.098,42

<p>Declaro que os materiais foram recebidos e/ou serviços prestados em 05/08/2024.</p> <p align="center"></p> <p align="center">ARISMÁRIO BARBOSA JUNIOR Prefeito Municipal Matrícula: 6422</p>	<p>Declaro que a despesa relativa a nota de empenho supra está liquidada em 05/08/2024, podendo efetuar o pagamento.</p> <p align="center"></p> <p align="center">NAIARA DA CUNHA CARMO Contador(a) Matrícula: 6408</p>
---	---

*Documentação Conferida
06/08/2024
Suzelaine Trabuco da Silva
Controladora Interna
Portaria 2821/2024*



PREFEITURA MUNICIPAL DE SANTALUZ

Av. Getúlio Vargas - Centro Administrativo Cep: 48.880-000 - Santaluz-BA.
Telefone: 75 3265-2843 www.santaluz.ba.gov.br



SANTALUZ/BA, 31/07/2024

A EMPRESA:

GLOBAL CONSTRUÇÕES SERVIÇOS E MANUTENÇÕES LTDA, SOB O CNPJ Nº 23.694.541/0001-62

ENDEREÇO:

AV. SANTOS DUMONT, 1883, ANDAR 3, SALA 305, CENTRO, CEP 42.702-400, LAURO DE FREITAS/BA

ORIENTAÇÕES PARA EMPENHO
FONTE DE PAGAMENTO:
SECRETÁRIA DE INFRAESTRUTURA
AÇÃO:
FINISA
HISTÓRICO:
REPARAÇÃO, ADAPTAÇÃO E CONSERVAÇÃO DA PRAÇA E CANTEIRO – PRAÇA DA VÁRZEA DA PEDRA, MUNICÍPIO DE SANTALUZ/BA.
Processo Licitatório: Pregão Eletrônico 015/2022
Contrato: 135/2023 Processo administrativo: 149/2022 Nº da obra: 117/2024
Nº da Nota Fiscal (Matrícula): 2024132 VALOR DA NOTA: R\$ 331.098,42 PERÍODO DA MEDIÇÃO: 01/07/2024 a 30/07/2024 DOCUMENTOS EM ANEXO: RELATÓRIO FOTOGRAFICO, CERTIDÕES, NOTA FISCAL, BM, RDO, RELATÓRIO DA GFIP, DCTFWEB.
CONTA: AGÊNCIA 3747 C/C: 13009143-0 BANCO SANTANDER
Recurso - FINISA

Atenciosamente,

Evaldo Almeida Moraes
Engenheiro Civil
RNP 051417303-3

Fiscal de Obra





MUNICIPIO DE LAURO DE FREITAS
Secretaria da Fazenda
Coordenação Tributária
Nota Fiscal de Serviços Eletrônica - NFS-e

Número da Nota
2024132
Data e Hora de Emissão
31/07/2024 16:42:55
Código de Verificação
7833B5166

A autenticidade desta Nota Fiscal de Serviços Eletrônica, poderá ser confirmada na página da MUNICIPIO DE LAURO DE FREITAS na Internet, no endereço <http://www.laurodefreitas.ba.gov.br> ou através da leitura do QR Code.

PRESTADOR DE SERVIÇOS

CPF/CNPJ: 23.694.541/0001-62 Inscrição Estadual
Inscrição 0010045273
Nome/Razão GLOBAL CONSTRUÇÕES SERVIÇOS E MANUTENÇÕES LTDA
Endereço: AVENIDA SANTOS DUMONT, 1883, ANDAR 3 SALA 305
Bairro: Centro Município: LAURO DE FREITAS UF: BA
CEP: 42702-400 Email: RODRIGO_DDD91@HOTMAIL.COM

TOMADOR DE SERVIÇOS

CPF/CNPJ/CRI: 13.807.870/0001-19 Inscrição Estadual: 00000000
Inscrição
Nome/Razão MUNICÍPIO DE SANTALUZ
Endereço: praça coronel josé leitão, 06
Bairro: CENTRO Município: SANTALUZ UF: BA
CEP: 48880-000 Email:

LOCAL DA PRESTAÇÃO DO(S) SERVIÇO(S): Santaluz

DISCRIMINAÇÃO DOS SERVIÇOS

REPARAÇÃO, ADAPTAÇÃO E CONSERVAÇÃO DA PRAÇA E CANTEIROS - PRAÇA DA VÁRZEA DA PEDRA
PREGÃO ELETRÔNICO N° 015/2022
N° DO CONTRATO: 135-2023
N° DA OBRA: 117/2024
PROCESSO ADMINISTRATIVO: 149-2022
BM 02
Período da medição: 01/07/2024 a 30/07/2024
Valor: R\$331.098,42
VALOR MÃO DE OBRA 60%: 198.659,05
VALOR DE MATERIAL 40%: 132.439,37
BC DE INSS 60%: 198.659,05 x 3,5%: 6.953,06
BC DE ISS 60%: 198.659,05 x 2,5%: 4.966,47
VALOR LÍQUIDO: R\$319.178,88
DADOS BANCARIOS: BANCO SANTANDER AG: 3747 C/C: 13009143-0

DECLARO PARA OS DEVIDOS FINS QUE:
 O(s) Serviço(s) foi(ram) prestado(s)
 O(s) Material(is) foi(ram) recebido(s)
 A(s) Obra(s) foi(ram) efetivada(s)
EM 31/07/24

Assinatura
Evaldo Almeida Moraes
Engenheiro Civil
RNP 051417303-3

VALOR TOTAL DA NOTA FISCAL : R\$ 331.098,42

ATIVIDADE

0004299599 - Outras Obras De Engenharia Civil Não Especifi

ITEM DA LISTA DE SERVIÇOS: (Lei Municipal 1572/2015)

07.02 - Execução, por administração, empreitada ou subempreitada, de obras de construção civil, hidráulica ou elétrica e de outras obras semelhantes, inclusive sondagem, perfuração de poços, escavação, drenagem e

Valor Total Deduções (R\$)	Base de Cálculo (R\$)	Aliquota (%)	Valor do ISS (R\$)	ISSQN Retido (R\$)
132.439,37	198.659,05	2,50	4966,48	Sim

RETENÇÃO DE IMPOSTOS

PIS (R\$)	COFINS (R\$)	INSS (R\$)	IRRF (R\$):	CSLL (R\$):	OUTRAS RETENÇÕES (R\$):
0,00	0,00	6.953,06	0,00	0,00	0,00

VALOR LÍQUIDO DA NOTA FISCAL : R\$ 319.178,88

INFORMAÇÕES COMPLEMENTARES

Competência: 07/2024 - Tributado fora do Município de Lauro de Freitas - Responsável Recolhimento Tomador



Autentique
Via QR Code

Percentual de Total da Dedução: 40,0%



PREFEITURA MUNICIPAL DE SANTA LUZ
PRAÇA DO TANQUE GRANDE
13.807.870/0001-19

DOCUMENTO DE ARRECAÇÃO MUNICIPAL - DAM

ISSQN Terceiros

Nº DAM: 397776	CONTRIBUINTE 31124 - GLOBAL MATERIAIS, SERVIÇOS E MANUTENÇÃO LTDA			INSCRIÇÃO:
TIPO / NOME LOGRADOURO: ALA SALVADOR, 001057 - ED. SALVADOR SHOPPING B				NÚMERO: 1057
COMPLEMENTO:	BAIRRO: CAMINHO DAS ÁRVORES	MUNICÍPIO: SALVADOR	UF: BA	
DOCUMENTOS				
C.N.P.J. / CPF: 23.694.541/0001-62	R.G.:	ORGÃO		
TOMADOR				
CONTRIBUINTE TOMADOR: PREFEITURA MUNICIPAL DE SANTALUZ			C.N.P.J. / CPF: 13.807.870/0001-19	
COMPOSIÇÃO DO TRIBUTO				
Base Cálculo: 198.659,05	Alíquota (%): 5,000	Valor R\$: 9.932,95	Taxa Expediente R\$:	Valor Total R\$: 9.932,95
DADOS PARA PAGAMENTO				
DATA LANÇAMENTO: 05/08/2024	MÊS REFERÊNCIA: Julho	EXERCÍCIO: 2024	DATA EMISSÃO: 05/08/2024 10:57:23	DATA DE VENCIMENTO: 30/08/2024
INSTRUÇÕES: 1- PAGÁVEL NAS AGENCIAS E CASH ELETRÔNICO DA CAIXA ECONÔMICA E BANCO DO BRASIL. 2- RECEBER ATÉ A DATA DE VENCIMENTO 3- NF-e Nº 2024-132 / DATA DE EMISSÃO: 31-07-2024			(=) VALOR DEVIDO - R\$	9.932,95
			(-) VALOR DO DESCONTO - R\$	
			(+) CORREÇÃO MONETÁRIA - R\$	
			(+) MULTA DE MORA - R\$	
			(+) JUROS DE MORA - R\$	
			(=) VALOR A PAGAR - R\$	9.932,95



Operador: Daniele Nicodemus Da Silva



8175000099 . 4 32953906202 . 9 40830010500 . 9 00039777612 . 1

AUTENTICAÇÃO MECÂNICA

VIA CONTRIBUINTE

DESTAQUE AQUI

VÁLIDO SOMENTE SE AUTENTICADO MECANICAMENTE POR BANCO AUTORIZADO



8175000099 . 4 32953906202 . 9 40830010500 . 9 00039777612 . 1

ATENÇÃO: NÃO AMASSE, NÃO DOBRE, NÃO PERFURE



PREFEITURA MUNICIPAL DE SANTA LUZ
13.807.870/0001-19
PRAÇA DO TANQUE GRANDE

DOCUMENTO DE ARRECAÇÃO MUNICIPAL - DAM

ISSQN Terceiros



MÊS REFERÊNCIA: Julho	Nº DAM: 397776	EXERCÍCIO: 2024	DATA: 05/08/2024 10:57:23	DATA VENCIMENTO: 30/08/2024
INSCRIÇÃO			(=) VALOR DEVIDO - R\$	9.932,95
GLOBAL MATERIAIS, SERVIÇOS E MANUTENÇÃO			(=) VALOR A PAGAR - R\$	9.932,95





I.R.R.F

Nº DAM: 397775	CONTRIBUINTE 31124 - GLOBAL MATERIAIS, SERVIÇOS E MANUTENÇÃO LTDA	INSCRIÇÃO: 31124
TIPO / NOME LOGRADOURO: Ala ALA SALVADOR, 001057 - ED. SALVADOR SHOPPING B		NÚMERO: 1057
COMPLEMENTO:	BAIRRO: CAMINHO DAS ÁRVORES	MUNICÍPIO: SALVADOR
		UF: BA
DOCUMENTOS		
C.P.F.:	R.G.:	ORGÃO
		C.N.P.J.: 23.694.541/0001-62
DESCRIÇÃO DA ATIVIDADE		
CÓDIGO ATIV: 433	ESPECIFICAÇÃO: I.R.R.F	
COMPOSIÇÃO DO TRIBUTO		
Base Cálculo: 3.973,18	Quantidade/Alíquota (%): 1,000	Valor UFPM: 1,000
Valor R\$: 3.973,18	Taxa Expediente R\$:	Valor Total R\$: 3.973,18
DADOS PARA PAGAMENTO		
DATA LANÇAMENTO: 05/08/2024	PARCELA: 1/1	EXERCÍCIO: 2024
DATA EMISSÃO: 06/08/2024 10:58:52	DATA DE VENCIMENTO: 31/08/2024	
Composição do Imposto/Lançamentos		(=) VALOR DEVIDO - R\$ 3.973,18
Valor do Tributo: 3.973,18	Vlr. Devido sem Desconto (VD): 3.973,18	
Taxa de Expediente: 3.973,18	Vlr. do Desconto: 0,00	(-) VALOR DO DESCONTO - R\$
Valor de Base Cálculo: 3.973,18	Vlr. Devido com Desconto: 3.973,18	
INSTRUÇÕES: 1) Pagável na agências da Caixa Econômica Federal e Banco do Brasil; 2) Multa de 02% após o vencimento sobre o valor devido; 3) Juros de mora de 0,33% ao dia após o vencimento. 4) NF-e Nº 2024-132 - Data de emissão: 31/07/2024		(+) CORREÇÃO MONETÁRIA - R\$
		(+) MULTA DE MORA - R\$
		(+) JUROS DE MORA - R\$
		(=) VALOR A PAGAR - R\$ 3.973,18



Operador: Daniele Nicodemus Da Silva



8177000039 . 8 73183906202 . 3 40831010100 . 6 00039777507 . 3

AUTENTICAÇÃO MECÂNICA

VIA CONTRIBUINTE

DESTAQUE AQUI

VALIDO SOMENTE SE AUTENTICADO MECANICAMENTE POR BANCO AUTORIZADO



8177000039 . 8 73183906202 . 3 40831010100 . 6 00039777507 . 3

ATENÇÃO: NÃO AMASSE, NÃO DOBRE, NÃO PERFURE



I.R.R.F

PARCELA: 1/1	Nº DAM: 397775	EXERCÍCIO: 2024	DATA EMISSÃO: 06/08/2024 10:58:52	DATA VENCIMENTO: 31/08/2024
INSCRIÇÃO: 31124			(=) VALOR DEVIDO - R\$	3.973,18
GLOBAL MATERIAIS, SERVIÇOS E MANUTENÇÃO			(=) VALOR A PAGAR - R\$	3.973,18



PREFEITURA MUNICIPAL DE SANTALUZ

Av. Getúlio Vargas - Centro Administrativo Cep: 48.880-000 - Santaluz-BA.
 Telefone: 75 3265-2843 www.santaluz.ba.gov.br



REPARAÇÃO, ADAPTAÇÃO E CONSERVAÇÃO DA PRAÇA E CANTEIROS - PRAÇA DA VÁRZEA DA PEDRA

PREGÃO ELETRÔNICO Nº 015/2022
 Nº DO CONTRATO:135-2023
 Nº DA OBRA: 117/2024
 PROCESSO ADMINISTRATIVO: 149/2022

PERÍODO DE MEDIÇÃO:

01/07/2024 a 30/07/2024

OBJETO:

SERVIÇOS COMUNS DE ENGENHARIA, CONTINUADOS DE REPARAÇÃO, ADAPTAÇÃO E CONSERVAÇÃO DE PRAÇAS E LOGRADOUROS PÚBLICOS INCLUINDO MONTAGENS DE MOBILIÁRIO URBANO SITUADOS EM LOGRADOUROS PÚBLICOS DO MUNICÍPIO DE SANTALUZ.

EMPRESA:

GLOBAL MATERIAIS SERVIÇOS E MANUTENÇÃO

CNPJ:

23.694.541/0001-62

MEDIÇÃO 02:

R\$ 331.098,42

ITEM	ORGÃO	CÓDIGO	DESCRIÇÃO DOS SERVIÇOS	UND	CONTRATADO			MEDIÇÃO 02		ACUMULADO		BALDO	%
					QUANT.	P. UNIT. C/ BDI	P. TOTAL	QUANT.	PREÇO TOTAL	QUANT.	PREÇO TOTAL		
1			SERVIÇOS INICIAIS										
1.1		COMPOSIÇÃO 1.0	LOCAÇÃO DE CONTAINER 2,40 X 6,00 M. ALT. 2,50 M. INCLUINDO MOBILIZAÇÃO E DESMOBILIZAÇÃO	MÉS		R\$ 1.349,57	R\$ 0,00		R\$ 0,00	0,00	R\$ 0,00	R\$ 0,00	
1.2	4554	ORSE	Tapume de proteção em tela de polietileno h=1,20 com bloco de concreto	M		R\$ 32,75	R\$ 0,00		R\$ 0,00	0,00	R\$ 0,00	R\$ 0,00	
1.3	98459	SINAPI	TAPUME COM TELHA METÁLICA. AF_05/2018	M2		R\$ 163,35	R\$ 0,00		R\$ 0,00	0,00	R\$ 0,00	R\$ 0,00	
1.2			DEMOLIÇÕES E RETIRADAS									R\$ 0,00	R\$ 0,00
1.2.1	13	orse	Demolição de concreto manualmente	M3	100,00	R\$ 269,26	R\$ 26.926,00	100,00	R\$ 26.926,00	100,00	R\$ 26.926,00	R\$ 0,00	0%
1.2.2	97629	SINAPI	DEMOLIÇÃO DE LAJES, DE FORMA MECANIZADA COM MARTELETE, SEM REAPROVEITAMENTO. AF_12/2017	M3		R\$ 162,42	R\$ 0,00		R\$ 0,00	0,00	R\$ 0,00	R\$ 0,00	
1.2.3	11142	orse	Demolição de alvenaria de bloco de concreto de vedação - sem revestimento	M3	40,00	R\$ 46,29	R\$ 1.851,60	40,00	R\$ 1.851,60	40,00	R\$ 1.851,60	R\$ 0,00	0%
1.2.4	9664	orse	Demolição de pavimentação asfáltica, exclusive transporte do material retirado	M3		R\$ 45,48	R\$ 0,00		R\$ 0,00	0,00	R\$ 0,00	R\$ 0,00	
1.2.5	97635	SINAPI	DEMOLIÇÃO DE PAVIMENTO INTERTRAVADO, DE FORMA MANUAL COM REAPROVEITAMENTO. AF_12/2017	M2		R\$ 18,53	R\$ 0,00		R\$ 0,00	0,00	R\$ 0,00	R\$ 0,00	
1.2.6		COMPOSIÇÃO 2.0	RETIRADA DE MEIO-FIO DNER / ECONOMICO COM EMPILHAMENTO E SEM BOTA FORA	M	214,50	R\$ 11,95	R\$ 2.563,28	214,50	R\$ 2.563,27	214,50	R\$ 2.563,28	R\$ 0,00	0%
1.2.7	3	ORSE	LIMPEZA MANUAL DO TERRENO COM RASPAGEM SUPERFICIAL (CAPINAÇÃO)	M2		R\$ 4,62	R\$ 0,00		R\$ 0,00	0,00	R\$ 0,00	R\$ 0,00	
			Sub-total 1				R\$ 31.340,88		R\$ 31.340,87		R\$ 31.340,88	R\$ 0,00	
2			LOCAÇÃO / TOPOGRAFIA										
2.1		COMPOSIÇÃO 3.0	LOCAÇÃO DA OBRA, COM USO DE EQUIPAMENTOS TOPOGRÁFICOS, INCLUSIVE NIVELADOR	M2		R\$ 1,60	R\$ 0,00		R\$ 0,00	0,00	R\$ 0,00	R\$ 0,00	
			Sub-total 2				R\$ 0,00		R\$ 0,00		R\$ 0,00	R\$ 0,00	
3			MOVIMENTO DE TERRAS										
3.1	93358	SINAPI	ESCAVAÇÃO MANUAL DE VALA COM PROFUNDIDADE MENOR OU IGUAL A 1,30 M	M3	214,50	R\$ 94,13	R\$ 20.190,89	214,50	R\$ 20.190,88	214,50	R\$ 20.190,88	R\$ 0,00	0%
3.2	90091	SINAPI	ESCAVAÇÃO MECANIZADA ATÉ 1,50M EM MATERIAL DE 1ª CATEGORIA PARA ABERTURA DE CORTE PARA ATERRO, SEM BOTA FORA	M3		R\$ 7,51	R\$ 0,00		R\$ 0,00	0,00	R\$ 0,00	R\$ 0,00	
3.3	94319	SINAPI	ATERRO MANUAL COM SOLO ARGILLO-ARENOSO IMPORTADO E COMPACTAÇÃO MECANIZADA EM CAMADAS DE 0,20 M NO MÁXIMO	M3		R\$ 112,56	R\$ 0,00		R\$ 0,00	0,00	R\$ 0,00	R\$ 0,00	
3.4		COMPOSIÇÃO AUXILIAR 4.0	CARGA E DESCARGA DE MATERIAIS DIVERSOS	M3	10,94	R\$ 23,96	R\$ 262,12	10,94	R\$ 262,12	10,94	R\$ 262,12	R\$ 0,00	0%
3.5 / 16.5	93590	SINAPI	TRANSPORTE COM CAMINHÃO BASCULANTE DE 10 M3, EM VIA URBANA PAVIMENTADA M3 KM, DMT ACIMA DE 30KM	M3XKM		R\$ 0,83	R\$ 0,00		R\$ 0,00	0,00	R\$ 0,00	R\$ 0,00	
3.6	93382	SINAPI	REATERRO MANUAL COM COMPACTAÇÃO MECANIZADA EM CAMADAS DE 0,20 M NO MÁXIMO, COM MATERIAL DA PRÓPRIA OBRA	M3	10,94	R\$ 41,04	R\$ 448,98	10,94	R\$ 448,97	10,94	R\$ 448,97	R\$ 0,00	0%
			Sub-total 3				R\$ 20.901,99		R\$ 20.901,97		R\$ 20.901,97	R\$ 0,00	

Evaldo Almeida Moraes
 Engenheiro Civil
 RNP 051419303-3



GLOBAL CONSTRUÇÕES
 Camilo Ribeiro C. B. C. Ferreira
 Eng. Civil
 CREA-BA-051022567-0

PREFEITURA MUNICIPAL DE SANTALUZ

Av. Getúlio Vargas - Centro Administrativo Cep: 48.880-000 - Santaluz-BA.
 Telefone: 75 3265-2843 www.santaluz.ba.gov.br



ITEM	ORÇÃO	CÓDIGO	DESCRIÇÃO DOS SERVIÇOS	UND	CONTRATADO			MEIÇÃO 02		ACUMULADO		BALDO	%
					QUANT.	P. UNIT. C/ BDI	P. TOTAL	QUANT.	PREÇO TOTAL	QUANT.	PREÇO TOTAL		
4			FECHAMENTO										
4.1	87466	SINAPI	ALVENARIA DE VEDAÇÃO DE BLOCOS VAZADOS DE CONCRETO DE 9X19X39CM (ESPESSURA 9CM) DE PAREDES COM ÁREA LÍQUIDA MAIOR OU IGUAL A 6M² COM VÃOS E ARGAMASSA DE ASSENTAMENTO COM PREPARO MANUAL. AF_06/2014	M2		R\$ 72,90	R\$ 0,00		R\$ 0,00	0,00	R\$ 0,00	R\$ 0,00	
4.2	89455	SINAPI	ALVENARIA DE BLOCOS DE CONCRETO ESTRUTURAL 14X19X39 CM. (ESPESSURA 14 CM) FBK = 14,0 MPA, PARA PAREDES COM ÁREA LÍQUIDA MENOR QUE 6M², SEM VÃOS, UTILIZANDO PALHETA. AF_12/2014	M2	53,90	R\$ 100,19	R\$ 5.400,24	53,90	R\$ 5.400,24	53,90	R\$ 5.400,24	R\$ 0,00	0%
4.3	103322	SINAPI	ALVENARIA DE VEDAÇÃO DE BLOCOS CERÂMICOS FURADOS NA VERTICAL DE 9X19X39 CM (ESPESSURA 9 CM) E ARGAMASSA DE ASSENTAMENTO COM PREPARO EM BETONEIRA. AF_12/2021	M2		R\$ 65,54	R\$ 0,00		R\$ 0,00	0,00	R\$ 0,00	R\$ 0,00	
4.4	91	ORSE	ALVENARIA PEDRA CALCÁREA ARGAMASSADA C/ CIMENTO E AREIA TRAÇO T-4 (1:5) -1 SACO CIMENTO 50KG / 5 PADIOLAS AREIA DIM. 0,35X0,45X0,23M - CONFECCÃO MECÂNICA E TRANSPORTE	M3		R\$ 526,79	R\$ 0,00		R\$ 0,00	0,00	R\$ 0,00	R\$ 0,00	
4.5	103322	SINAPI	(COMPOSIÇÃO REPRESENTATIVA) EXECUÇÃO DE ESTRUTURAS DE CONCRETO ARMADO, PARA EDIFICAÇÃO INSTITUCIONAL TERREA, FCK = 25 MPA. AF_01/2017	M3		R\$ 4.096,48	R\$ 0,00		R\$ 0,00	0,00	R\$ 0,00	R\$ 0,00	
			Sub-total 4				R\$ 5.400,24		R\$ 5.400,24		R\$ 5.400,24	R\$ 0,00	
5			REVESTIMENTO										
5.1	87548	SINAPI	MASSA ÚNICA, PARA RECEBIMENTO DE PINTURA, EM ARGAMASSA TRAÇO 1:2:8. PREPARO MANUAL, APLICADA MANUALMENTE EM FACES INTERNAS DE PAREDES, ESPESSURA DE 10MM, COM EXECUÇÃO DE TALISCAS	M2	279,28	R\$ 31,95	R\$ 8.923,00		R\$ 0,00	0,00	R\$ 0,00	R\$ 8.922,99	100%
			Sub-total 5				R\$ 8.923,00		R\$ 0,00		R\$ 0,00	R\$ 8.922,99	
6			MEIO FIO										
6.1	94275	SINAPI	ASSENTAMENTO DE GUIA (MEIO-FIO) EM TRECHO RETO, CONFECCIONADA EM CONCRETO PRÉ-FABRICADO, DIMENSÕES 100X15X13X20 CM (COMPRIMENTO X BASE INFERIOR X BASE SUPERIOR X ALTURA), PARA URBANIZAÇÃO INTERNA DE EMPREENDIMENTOS. AF_06/2016_P	M	214,50	R\$ 51,39	R\$ 11.023,16	160,00	R\$ 8.222,40	214,50	R\$ 11.023,15	R\$ 0,00	0%
6.2	94276	SINAPI	ASSENTAMENTO DE GUIA (MEIO-FIO) EM TRECHO CURVO, CONFECCIONADA EM CONCRETO PRÉ-FABRICADO, DIMENSÕES 100X15X13X20 CM (COMPRIMENTO X BASE INFERIOR X BASE SUPERIOR X ALTURA), PARA URBANIZAÇÃO INTERNA DE EMPREENDIMENTOS. AF_06/2016_P	M		R\$ 56,38	R\$ 0,00		R\$ 0,00	0,00	R\$ 0,00	R\$ 0,00	
6.3	94277	SINAPI	ASSENTAMENTO DE GUIA (MEIO-FIO) EM TRECHO RETO, CONFECCIONADA EM CONCRETO PRÉ-FABRICADO, DIMENSÕES 80X08X08X25 CM (COMPRIMENTO X BASE INFERIOR X BASE SUPERIOR X ALTURA), PARA URBANIZAÇÃO INTERNA DE EMPREENDIMENTOS. AF_06/2016	M	405,06	R\$ 43,13	R\$ 17.470,24	405,06	R\$ 17.470,23	405,06	R\$ 17.470,23	R\$ 0,00	0%
6.4	93012	SINAPI C	ELETRODUTO RÍGIDO ROSCÁVEL, PVC, DN 110 MM (4"), PARA REDE ENTERRADA DE DISTRIBUIÇÃO DE ENERGIA ELÉTRICA - FORNECIMENTO E INSTALAÇÃO. AF_12/2021	M		R\$ 71,51	R\$ 0,00		R\$ 0,00	0,00	R\$ 0,00	R\$ 0,00	
6.5	97886	SINAPI C	CAIXA ENTERRADA ELÉTRICA RETANGULAR, EM ALVENARIA COM TUILOS CERÂMICOS MACIÇOS, FUNDO COM BRITA, DIMENSÕES INTERNAS: 0,3X0,3X0,3 M. AF_12/2020	UND	17,00	R\$ 213,96	R\$ 3.637,32		R\$ 0,00	0,00	R\$ 0,00	R\$ 3.637,32	100%
			Sub-total 6				R\$ 32.130,71		R\$ 25.692,63		R\$ 28.493,38	R\$ 3.637,32	
7			PASSEIO / PAVIMENTAÇÃO										
7.1		COMPOSIÇÃO 5.0	PAVIMENTAÇÃO EM CONCRETO, COM ESPESSURA DE 7 CM, COM ACABAMENTO FEITO UTILIZANDO ALISADORA DE CONCRETO (HELICOPTERO), INCLUIDO TEIA DE AÇO SOLDADA NERVURADA CA60, Q196 (3,11 KG/M2), DIÂMETRO DO FIO 5,0 MM, LARGURA = 2,45 M, ESPAÇAMENTO DA MALHA = 10 X 10 CM, JUNTA DE DILATAÇÃO EM PVC A CADA 2,00 M, CONCRETO FCK = 20 MPA	M2	532,32	R\$ 152,96	R\$ 81.423,67	300,00	R\$ 45.888,00	332,32	R\$ 81.423,66	R\$ 0,00	0%
7.2	7324	ORSE	Piso tátil direcional e/ou alerta, de concreto, colorido, p/deficientes visuais, dimensões 25x25cm, aplicado com argamassa industrializada ac-i, rejuntado, exclusive regularização de base	M2		R\$ 110,60	R\$ 0,00		R\$ 0,00	0,00	R\$ 0,00	R\$ 0,00	

Evaldo Almeida Moraes
 Engenheiro Civil
 RNP 05141Y303-3



GLOBAL CONSTRUÇÕES
 Camilo Ribeiro C. B. C. F. Almeida
 Eng. Civil
 CREA-BA-051022953-0

PREFEITURA MUNICIPAL DE SANTALUZ

Av. Getúlio Vargas - Centro Administrativo Cep: 48.880-000 - Santaluz-BA.
 Telefone: 75 3265-2843 www.santaluz.ba.gov.br



ITEM	ORÇÃO	CÓDIGO	DESCRIÇÃO DOS SERVIÇOS	UND	CONTRATADO			MEDIÇÃO Q2		ACUMULADO		BALDO	%
					QUANT.	P. UNIT. C/ BDI	P. TOTAL	QUANT.	PREÇO TOTAL	QUANT.	PREÇO TOTAL		
7.3	11459	ORSE	Pavimentação em bloco de concreto vibroprensado, intertravado, cor natural, 10x20cm, e=10cm, 46ur/m ² , NBR9781, Fck(min)=35MPa, sob coxim areia grossa compactada c/ placa vibratória, e(comp)=6cm, rejuntado c/ areia fina.	M2		R\$ 100,71	R\$ 0,00		R\$ 0,00	0,00	R\$ 0,00	R\$ 0,00	
7.4	11457	ORSE	Pavimentação em bloco de concreto vibroprensado, intertravado, cor natural, 10x20cm, e=6cm, 46ur/m ² , NBR9781, Fck(min)=35MPa, sob coxim areia grossa compactada c/ placa vibratória, e(comp)=6cm, rejuntado c/ areia fina.	M2	139,21	R\$ 97,65	R\$ 13.593,86	139,21	R\$ 13.593,85	139,21	R\$ 13.593,85	R\$ 0,00	0%
7.5	11460	ORSE	Pavimentação em bloco de concreto vibroprensado, intertravado, colorido, 10x20cm, e=6cm, 46ur/m ² , NBR9781, Fck(min)=35MPa, sob coxim areia grossa compactada c/ placa vibratória, e(comp)=6cm, rejuntado c/ areia fina.	M2	198,08	R\$ 116,39	R\$ 22.472,58		R\$ 0,00	0,00	R\$ 0,00	R\$ 22.472,58	100%
7.6	95241	SINAPI	LASTRO DE CONCRETO, E=5CM, PREPARO MECÂNICO, INCLUSOS LANÇAMENTO E ADENSAMENTO	M2		R\$ 35,95	R\$ 0,00		R\$ 0,00	0,00	R\$ 0,00	R\$ 0,00	
7.7	COMPOSIÇÃO 6.0		PAVIMENTAÇÃO EM LAJOTA PRE MOLDADA 50 X 50 CM CINZA, ASSENTADA COM ARGAMASSA DE CIMENTO E AREIA, TRAÇO 1:4, SOBRE LASTRO DE CONCRETO MAGRO COM ESPESSURA DE 5 CM	M2		R\$ 117,56	R\$ 0,00		R\$ 0,00	0,00	R\$ 0,00	R\$ 0,00	
7.8	87737	SINAPI	CONTRAPISO EM ARGAMASSA TRAÇO 1:4 (CIMENTO E AREIA), PREPARO MANUAL, APLICADO EM ÁREAS MOLHADAS SOBRE LAJE, ADERIDO, ACABAMENTO NÃO REFORÇADO, ESPESSURA 2CM, AF_07/2021	M2		R\$ 53,65	R\$ 0,00		R\$ 0,00	0,00	R\$ 0,00	R\$ 0,00	
7.9 / 14.4	101747	SINAPI	PISO EM CONCRETO 20 MPA PREPARO MECÂNICO, ESPESSURA 7CM, AF_09/2020	M2		R\$ 84,23	R\$ 0,00		R\$ 0,00	0,00	R\$ 0,00	R\$ 0,00	
7.10	COMPOSIÇÃO 7.0		PISO EM CONCRETO FCK = 20 MPA, PREPARO MECÂNICO, ESPESSURA 7 CM, COM ARMAÇÃO EM TELA SOLDADA	M2	328,82	R\$ 109,16	R\$ 35.893,99	178,82	R\$ 19.519,99	178,82	R\$ 19.519,99	R\$ 16.374,00	46%
Sub-total 7							R\$ 159.384,10		R\$ 79.001,84		R\$ 114.537,50	R\$ 38.846,58	
8													
DIVERSOS													
8.1	101600	SINAPI	ESCORAMENTO DE VALA, TIPO BLINDAGEM, COM PROFUNDIDADE DE 0 A 1,5 M, LARGURA MENOR QUE 1,5 M - EXECUÇÃO, NÃO INCLUI MATERIAL, AF_08/2020	M2		R\$ 20,77	R\$ 0,00		R\$ 0,00	0,00	R\$ 0,00	R\$ 0,00	
8.2	101570	SINAPI	ESCORAMENTO DE VALA, TIPO PONTALETEAMENTO, COM PROFUNDIDADE DE 0 A 1,5 M, LARGURA MENOR QUE 1,5 M, AF_08/2020	M2		R\$ 29,07	R\$ 0,00		R\$ 0,00	0,00	R\$ 0,00	R\$ 0,00	
8.3	3175	ORSE	FORMA PLANA PARA ESTRUTURAS, EM COMPENSADO PLASTIFICADO DE 10MM, OS USOS, INCLUSIVE ESCORAMENTO - REVISADA 07.2015	M2		R\$ 84,15	R\$ 0,00		R\$ 0,00	0,00	R\$ 0,00	R\$ 0,00	
8.4	97086	SINAPI	FABRICAÇÃO, MONTAGEM E DESMONTAGEM DE FORMA PARA RADIER, PISO DE CONCRETO OU LAJE SOBRE SOLO, EM MADEIRA SERRADA, 4 UTILIZAÇÕES, AF_09/2021	M2		R\$ 156,70	R\$ 0,00		R\$ 0,00	0,00	R\$ 0,00	R\$ 0,00	
8.5	96536	SINAPI	FABRICAÇÃO, MONTAGEM E DESMONTAGEM DE FÔRMA PARA VIGA BALDRAME, EM MADEIRA SERRADA, E=25 MM, 4 UTILIZAÇÕES, AF_06/2017	M2		R\$ 101,21	R\$ 0,00		R\$ 0,00	0,00	R\$ 0,00	R\$ 0,00	
8.6	96544	SINAPI	ARMAÇÃO DE BLOCO, VIGA BALDRAME OU SAPATA UTILIZANDO AÇO CA-50 DE 6,3 MM - MONTAGEM, AF_06/2017	KG		R\$ 21,97	R\$ 0,00		R\$ 0,00	0,00	R\$ 0,00	R\$ 0,00	
8.7	96545	SINAPI	ARMAÇÃO DE BLOCO, VIGA BALDRAME OU SAPATA UTILIZANDO AÇO CA-50 DE 8 MM - MONTAGEM, AF_06/2017	KG		R\$ 20,33	R\$ 0,00		R\$ 0,00	0,00	R\$ 0,00	R\$ 0,00	
8.8	96546	SINAPI	ARMAÇÃO DE BLOCO, VIGA BALDRAME OU SAPATA UTILIZANDO AÇO CA-50 DE 10 MM - MONTAGEM, AF_06/2017	KG		R\$ 18,05	R\$ 0,00		R\$ 0,00	0,00	R\$ 0,00	R\$ 0,00	
8.9	97090	SINAPI	ARMAÇÃO PARA EXECUÇÃO DE RADIER, PISO DE CONCRETO OU LAJE SOBRE SOLO, COM USO DE TELA Q-138, AF_09/2021	KG		R\$ 22,99	R\$ 0,00		R\$ 0,00	0,00	R\$ 0,00	R\$ 0,00	
8.10	94971	SINAPI	CONCRETO FCK = 25MPa, TRAÇO 1:2,3:2,7 (EM MASSA SECA DE CIMENTO/ AREIA MÉDIA/ BRITA 1) - PREPARO MECÂNICO COM BETONEIRA 600 L, AF_05/2021	M3		R\$ 572,70	R\$ 0,00		R\$ 0,00	0,00	R\$ 0,00	R\$ 0,00	
8.11	11488	ORSE	LANÇAMENTO DE CONCRETO SIMPLES FABRICADO NA OBRA, INCLUSIVE ADENSAMENTO E ACABAMENTO	M3		R\$ 32,28	R\$ 0,00		R\$ 0,00	0,00	R\$ 0,00	R\$ 0,00	
8.12	COMPOSIÇÃO 8.0		FORNECIMENTO, FABRICAÇÃO E ASSENTAMENTO DE GUARDA-CORPO MODELO: TUBO GALVANIZADO Ø 1 1/4" ESP. PAREDE 2,65 MM PARA OS MONTANTE E TRAVESSA SUPERIOR COM TUBO GALVANIZADO Ø 1 1/2" ESP. PAREDE 3,0 MM E TRAVESSA INTERMEDIÁRIA COM TUBO GALVANIZADO Ø 1" ESP. DE PAREDE 2,65 MM, INCLUINDO O FORNECIMENTO DOS TUBOS DE FERRO GALVANIZADO E TODOS OS CONSUMÍVEIS	M		R\$ 512,58	R\$ 0,00		R\$ 0,00	0,00	R\$ 0,00	R\$ 0,00	
8.13	COMPOSIÇÃO 9.0		APARELHAMENTO COM LIXA	M2		R\$ 12,75	R\$ 0,00		R\$ 0,00	0,00	R\$ 0,00	R\$ 0,00	
8.14	COMPOSIÇÃO 10.0		APLICAÇÃO DE PRIMER PROMOTOR DE ADERÊNCIA PARA SUPERFÍCIE GALVANIZADA (CROMATO DE ZINCO)	M2		R\$ 21,14	R\$ 0,00		R\$ 0,00	0,00	R\$ 0,00	R\$ 0,00	
8.15	2306	ORSE	PINTURA DE ACABAMENTO COM APLICAÇÃO DE Q2 DEMÃO DE ESMALTE SINTÉTICO SOBRE SUPERFÍCIES METÁLICAS - R1	M2		R\$ 24,35	R\$ 0,00		R\$ 0,00	0,00	R\$ 0,00	R\$ 0,00	
8.16	3230	ORSE	CALHA DE CONCRETO E ALVENARIA, REVESTIDA INTERNAMENTE, COM GRELHA DE CONCRETO, SEÇÃO 0,30 X 0,50 M	M		R\$ 340,81	R\$ 0,00		R\$ 0,00	0,00	R\$ 0,00	R\$ 0,00	
8.17 / 15.6	6386	ORSE	*Caixa de passagem cp1-060 (40x40x60cm)	UND		R\$ 339,06	R\$ 0,00		R\$ 0,00	0,00	R\$ 0,00	R\$ 0,00	
8.18	6387	ORSE	*Caixa de passagem cp2-080 (60x60x80cm)	UND		R\$ 585,84	R\$ 0,00		R\$ 0,00	0,00	R\$ 0,00	R\$ 0,00	

Evaldo Almeida Moraes
 Engenheiro Civil
 RNP 05141Y303-3

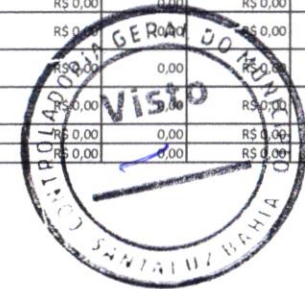

GLOBAL CONSTRUÇÕES
 Camilo Ribeiro C. B. C. Ferreira
 Eng. Civil
 CREA-BA-051022527-0

PREFEITURA MUNICIPAL DE SANTALUZ

Av. Getúlio Vargas - Centro Administrativo Cep: 48.880-000 - Santaluz-BA.
 Telefone: 75 3265-2843 www.santaluz.ba.gov.br



ITEM	ORÇÃO	CÓDIGO	DESCRIÇÃO DOS SERVIÇOS	UND	CONTRATADO			MEDIÇÃO 02		ACUMULADO		BALDO	%
					QUANT.	P. UNIT. - C/ BDI	P. TOTAL	QUANT.	PREÇO TOTAL	QUANT.	PREÇO TOTAL		
8.19	2799	ORSE	CAIXA DE PASSAGEM EM ALVENARIA DE TUBOS MACIÇOS ESP. = 0,12M, DIM. INT. = 0,60 X 0,60 X 1,00M	UND		R\$ 668,92	R\$ 0,00		R\$ 0,00	0,00	R\$ 0,00	R\$ 0,00	
8.20	10998	ORSE	FORNECIMENTO E ASSENTAMENTO DE TUBO CORRUGADO PAREDE DUPLA PEAD, D = 300 MM (12"), PARA SISTEMAS DRENAGEM, TIGRE - ADS N-12	M		R\$ 162,99	R\$ 0,00		R\$ 0,00	0,00	R\$ 0,00	R\$ 0,00	
8.21	10049	ORSE	FORNECIMENTO E ASSENTAMENTO DE TUBO CORRUGADO PAREDE DUPLA PEAD, D = 450 MM (18"), PARA SISTEMAS DRENAGEM, TIGRE - ADS N-12	M		R\$ 278,72	R\$ 0,00		R\$ 0,00	0,00	R\$ 0,00	R\$ 0,00	
8.22	10050	ORSE	FORNECIMENTO E ASSENTAMENTO DE TUBO CORRUGADO PAREDE DUPLA PEAD, D = 600 MM (24"), PARA SISTEMAS DRENAGEM, TIGRE - ADS N-12	M		R\$ 438,55	R\$ 0,00		R\$ 0,00	0,00	R\$ 0,00	R\$ 0,00	
8.23	92833	SINAPI	TUBO DE CONCRETO PARA REDES COLETORAS DE ESGOTO SANITÁRIO, DIÂMETRO DE 300 MM, JUNTA ELÁSTICA, INSTALADO EM LOCAL COM BAIXO NÍVEL DE INTERFERÊNCIAS - FORNECIMENTO E ASSENTAMENTO. AF_12/2015	M		R\$ 267,16	R\$ 0,00		R\$ 0,00	0,00	R\$ 0,00	R\$ 0,00	
8.24	92835	SINAPI	TUBO DE CONCRETO PARA REDES COLETORAS DE ESGOTO SANITÁRIO, DIÂMETRO DE 400 MM, JUNTA ELÁSTICA, INSTALADO EM LOCAL COM BAIXO NÍVEL DE INTERFERÊNCIAS - FORNECIMENTO E ASSENTAMENTO. AF_12/2015	M		R\$ 279,66	R\$ 0,00		R\$ 0,00	0,00	R\$ 0,00	R\$ 0,00	
8.25	COMPOSIÇÃO 11.0		FORNECIMENTO E ASSENTAMENTO DE GRELHA DE (0,30 X 0,90 M)	UND		R\$ 131,77	R\$ 0,00		R\$ 0,00	0,00	R\$ 0,00	R\$ 0,00	
8.26	COMPOSIÇÃO 12.0		FORNECIMENTO E ASSENTAMENTO DE GRELHA DE (0,40 X 0,90 M)	UND		R\$ 150,16	R\$ 0,00		R\$ 0,00	0,00	R\$ 0,00	R\$ 0,00	
8.27	COMPOSIÇÃO 13.0		FORNECIMENTO E ASSENTAMENTO DE TAMPÃO DE CONCRETO PARA PV, D = 40 CM	UND		R\$ 180,47	R\$ 0,00		R\$ 0,00	0,00	R\$ 0,00	R\$ 0,00	
8.28	COMPOSIÇÃO 14.0		FORNECIMENTO E ASSENTAMENTO DE TAMPÃO DE CONCRETO PARA PV, D = 60 CM	UND		R\$ 250,37	R\$ 0,00		R\$ 0,00	0,00	R\$ 0,00	R\$ 0,00	
8.29	9749	ORSE	TAMPA DE CONCRETO PARA CAIXAS DE PASSAGEM 0,50X0,50MX0,07M	UND		R\$ 54,01	R\$ 0,00		R\$ 0,00	0,00	R\$ 0,00	R\$ 0,00	
8.30	6411	ORSE	TAMPA DE CONCRETO PARA CAIXAS DE PASSAGEM 0,60X0,60MX0,07M	UND		R\$ 77,77	R\$ 0,00		R\$ 0,00	0,00	R\$ 0,00	R\$ 0,00	
8.31	6415	ORSE	TAMPA DE CONCRETO PARA CAIXAS DE PASSAGEM 0,80X0,80MX0,07M	UND		R\$ 138,27	R\$ 0,00		R\$ 0,00	0,00	R\$ 0,00	R\$ 0,00	
8.32	92212	SINAPI	TUBO DE CONCRETO PARA REDES COLETORAS DE ÁGUAS PLUVIAIS, DIÂMETRO DE 600 MM, JUNTA RÍGIDA, INSTALADO EM LOCAL COM BAIXO NÍVEL DE INTERFERÊNCIAS - FORNECIMENTO E ASSENTAMENTO. AF_12/2015	M		R\$ 396,92	R\$ 0,00		R\$ 0,00	0,00	R\$ 0,00	R\$ 0,00	
8.33	90694	SINAPI	TUBO DE PVC PARA REDE COLETORA DE ESGOTO DE PAREDE MACIÇA, DN 100 MM, JUNTA ELÁSTICA - FORNECIMENTO E ASSENTAMENTO. AF_01/2021	M		R\$ 56,20	R\$ 0,00		R\$ 0,00	0,00	R\$ 0,00	R\$ 0,00	
8.34	90724	SINAPI	JUNTA ARGAMASSADA ENTRE TUBO DN 100 MM E O PÓDO DE VISITA/ CAIXA DE CONCRETO OU ALVENARIA EM REDES DE ESGOTO. AF_01/2021	UND		R\$ 39,42	R\$ 0,00		R\$ 0,00	0,00	R\$ 0,00	R\$ 0,00	
8.35	89356	SINAPI	TUBO, PVC, SOLDÁVEL, DN 25MM, INSTALADO EM RAMAL OU SUB-RAMAL DE ÁGUA - FORNECIMENTO E INSTALAÇÃO. AF_12/2014	M		R\$ 26,41	R\$ 0,00		R\$ 0,00	0,00	R\$ 0,00	R\$ 0,00	
8.36	89508	SINAPI	TUBO PVC, SÉRIE R, ÁGUA PLUVIAL, DN 40 MM, FORNECIDO E INSTALADO EM RAMAL DE ENCAMINHAMENTO. AF_12/2014	M		R\$ 25,90	R\$ 0,00		R\$ 0,00	0,00	R\$ 0,00	R\$ 0,00	
8.37	COMPOSIÇÃO 15.0		CAP PVC ESGOTO 50MM (TAMPÃO) - FORNECIMENTO E INSTALAÇÃO	UND		R\$ 9,85	R\$ 0,00		R\$ 0,00	0,00	R\$ 0,00	R\$ 0,00	
8.38	COMPOSIÇÃO 16.0		CAP PVC ESGOTO 75MM (TAMPÃO) - FORNECIMENTO E INSTALAÇÃO	UND		R\$ 15,03	R\$ 0,00		R\$ 0,00	0,00	R\$ 0,00	R\$ 0,00	
8.39	89362	SINAPI	JOELHO 90 GRAUS, PVC, SOLDÁVEL, DN 25MM, INSTALADO EM RAMAL OU SUB-RAMAL DE ÁGUA - FORNECIMENTO E INSTALAÇÃO. AF_12/2014	UND		R\$ 10,64	R\$ 0,00		R\$ 0,00	0,00	R\$ 0,00	R\$ 0,00	
8.40	89363	SINAPI	JOELHO 45 GRAUS, PVC, SOLDÁVEL, DN 25MM, INSTALADO EM RAMAL OU SUB-RAMAL DE ÁGUA - FORNECIMENTO E INSTALAÇÃO. AF_12/2014	UND		R\$ 11,80	R\$ 0,00		R\$ 0,00	0,00	R\$ 0,00	R\$ 0,00	
8.41	89373	SINAPI	LUVA DE REDUÇÃO, PVC, SOLDÁVEL, DN 25MM X 20MM, INSTALADO EM RAMAL OU SUB-RAMAL DE ÁGUA - FORNECIMENTO E INSTALAÇÃO. AF_12/2014	UND		R\$ 7,71	R\$ 0,00		R\$ 0,00	0,00	R\$ 0,00	R\$ 0,00	
8.42	89378	SINAPI	LUVA, PVC, SOLDÁVEL, DN 25MM, INSTALADO EM RAMAL OU SUB-RAMAL DE ÁGUA - FORNECIMENTO E INSTALAÇÃO. AF_12/2014	UND		R\$ 8,01	R\$ 0,00		R\$ 0,00	0,00	R\$ 0,00	R\$ 0,00	
8.43	89379	SINAPI	LUVA DE CORRER, PVC, SOLDÁVEL, DN 25MM, INSTALADO EM RAMAL OU SUB-RAMAL DE ÁGUA - FORNECIMENTO E INSTALAÇÃO. AF_12/2014	UND		R\$ 22,38	R\$ 0,00		R\$ 0,00	0,00	R\$ 0,00	R\$ 0,00	
8.44	89393	SINAPI	TE, PVC, SOLDÁVEL, DN 20MM, INSTALADO EM RAMAL OU SUB-RAMAL DE ÁGUA - FORNECIMENTO E INSTALAÇÃO. AF_12/2014	UND		R\$ 12,44	R\$ 0,00		R\$ 0,00	0,00	R\$ 0,00	R\$ 0,00	
8.45	89394	SINAPI	TÉ COM BUCHA DE LATÃO NA BOLSA CENTRAL, PVC, SOLDÁVEL, DN 20MM X 1/2_x0094_, INSTALADO EM RAMAL OU SUB-RAMAL DE ÁGUA - FORNECIMENTO E INSTALAÇÃO. AF_12/2014	UND		R\$ 25,91	R\$ 0,00		R\$ 0,00	0,00	R\$ 0,00	R\$ 0,00	
8.46	89395	SINAPI	TE, PVC, SOLDÁVEL, DN 25MM, INSTALADO EM RAMAL OU SUB-RAMAL DE ÁGUA - FORNECIMENTO E INSTALAÇÃO. AF_12/2014	UND		R\$ 14,88	R\$ 0,00		R\$ 0,00	0,00	R\$ 0,00	R\$ 0,00	
8.47	89396	SINAPI	TÉ COM BUCHA DE LATÃO NA BOLSA CENTRAL, PVC, SOLDÁVEL, DN 25MM X 1/2_x0094_, INSTALADO EM RAMAL OU SUB-RAMAL DE ÁGUA - FORNECIMENTO E INSTALAÇÃO. AF_12/2014	UND		R\$ 26,40	R\$ 0,00		R\$ 0,00	0,00	R\$ 0,00	R\$ 0,00	
8.48	89397	SINAPI	TÉ DE REDUÇÃO, PVC, SOLDÁVEL, DN 25MM X 20MM, INSTALADO EM RAMAL OU SUB-RAMAL DE ÁGUA - FORNECIMENTO E INSTALAÇÃO. AF_12/2014	UND		R\$ 17,96	R\$ 0,00		R\$ 0,00	0,00	R\$ 0,00	R\$ 0,00	
8.49	89408	SINAPI	JOELHO 90 GRAUS, PVC, SOLDÁVEL, DN 25MM, INSTALADO EM RAMAL DE DISTRIBUIÇÃO DE ÁGUA - FORNECIMENTO E INSTALAÇÃO. AF_12/2014	UND		R\$ 7,32	R\$ 0,00		R\$ 0,00	0,00	R\$ 0,00	R\$ 0,00	
8.50	89409	SINAPI	JOELHO 45 GRAUS, PVC, SOLDÁVEL, DN 25MM, INSTALADO EM RAMAL DE DISTRIBUIÇÃO DE ÁGUA - FORNECIMENTO E INSTALAÇÃO. AF_12/2014	UND		R\$ 8,49	R\$ 0,00		R\$ 0,00	0,00	R\$ 0,00	R\$ 0,00	



Evaldo Almeida Moraes
 Eng. Arquiteto Civil
 RNP 051417303-3

GLOBAL CONSTRUÇÕES
 Gerardo Ribeiro C. B. C. Ferreira
 Eng. Civil
 CREA-BA-051902957-0



PREFEITURA MUNICIPAL DE SANTALUZ
 Av. Getúlio Vargas - Centro Administrativo Cop: 48.880-000 - Santaluz-BA.
 Telefone: 75 3265-2843 www.santaluz.ba.gov.br

ITEM	ORÇÃO	CÓDIGO	DESCRIÇÃO DOS SERVIÇOS	UND	CONTRATADO		MEDIÇÃO DE		ACUMULADO		BALDO	%
					QUANT.	P. UNIT. - C/ BDI	P. TOTAL	QUANT.	PREÇO TOTAL	QUANT.		
8.51	9387	ORSE	TUBO PVC RÍGIDO C/ANEL BORRACHA, SERIE REFORÇADA, P/ESGOTO E AGUAS PLUVIAIS, D= 100MM	M		R\$ 72,79	R\$ 0,00	0,00	R\$ 0,00	0,00	R\$ 0,00	
Sub-total B							R\$ 0,00		R\$ 0,00		R\$ 0,00	
9												
PARQUE INFANTIL												
9.1		CFU PRÓPRIA	Fornecimento e assentamento de Casinha do Tarzan em eucalipto tratado, com pórtico de um balcão	UNID		R\$ 6.798,46	R\$ 0,00	0,00	R\$ 0,00	0,00	R\$ 0,00	
9.2		CFU PRÓPRIA	Fornecimento e assentamento de Balança em eucalipto tratado	UNID		R\$ 2.999,72	R\$ 0,00	0,00	R\$ 0,00	0,00	R\$ 0,00	
9.3		CFU PRÓPRIA	Fornecimento e assentamento de Garagem em eucalipto tratado	UNID		R\$ 2.332,78	R\$ 0,00	0,00	R\$ 0,00	0,00	R\$ 0,00	
9.4		CFU PRÓPRIA	Fornecimento e assentamento de Escorregador em fibra com escada em eucalipto tratado	UNID		R\$ 2.196,74	R\$ 0,00	0,00	R\$ 0,00	0,00	R\$ 0,00	
9.5		CFU PRÓPRIA	FORNECIMENTO E MONTAGEM DE CERCA DE PROTEÇÃO EM EUCALIPTO CLOZEANNA TRATADO A BASE DE CCA EM AUTOCLAVE, COM APLICAÇÃO DE STAIN NA COR NATURAL COM DUPLA FILTRO SOLAR, DIÂMETRO DO EUCALIPTO DE 6 A 8 CM, COM ANTI-RACHANA EXTREMIDADE, FECHAMENTO COM TELA DE ALAMBRADO FIO Nº 12 REVESTIDO DE PVC, MALHA 2,1/2 X 2,1/2", FIXADO COM FIO Nº 14 REVESTIDO EM PVC, MÓDULO MEDINDO 1,50 X 1,00M, PARAFUSOS GALVANIZADOS COM TRAVAMENTO CLICKFIX, CONFORME PROJETO.	M		R\$ 356,48	R\$ 0,00	0,00	R\$ 0,00	0,00	R\$ 0,00	
9.6		CFU PRÓPRIA	FORNECIMENTO E MONTAGEM DE PORTÃO PARA CERCA DE PROTEÇÃO EM EUCALIPTO CLOZEANNA TRATADO A BASE DE CCA EM AUTOCLAVE, COM APLICAÇÃO DE STAIN NA COR NATURAL COM DUPLA FILTRO SOLAR, DIÂMETRO DO EUCALIPTO DE 6 A 8 CM, COM ANTI-RACHANA NAS EXTREMIDADES, DOBRADILHAS REFORÇADAS PARA PORTÃO DE MADEIRA DE 135 MM, COM PINTURA EPOXI, COM TELHA FIO Nº 12 REVESTIDO DE PVC, MALHA 2,1/2 X 2,1/2".	UNID		R\$ 524,82	R\$ 0,00	0,00	R\$ 0,00	0,00	R\$ 0,00	
Sub-total 9							R\$ 0,00		R\$ 0,00		R\$ 0,00	
10												
PERGOLADO												
10.1	4203	ORSE	FORNECIMENTO DE PEÇA DE EUCALIPTO TRATADO, D= 19 A 22CM, L= 4,00 M (MOURÕES)	PÇ	8,00	R\$ 598,00	R\$ 4.784,00	8,00	R\$ 4.784,00	8,00	R\$ 4.784,00	0%
10.2	4244	ORSE	FORNECIMENTO DE PEÇA DE EUCALIPTO TRATADO, D= 16 A 19CM, L= 3,00 M (VIGAS)	PÇ	6,00	R\$ 383,47	R\$ 1.700,82	6,00	R\$ 1.700,82	6,00	R\$ 1.700,82	0%
10.3	4453	ORSE	FORNECIMENTO DE PEÇA DE EUCALIPTO TRATADO, D= 10 A 13CM, L= 4,00 M (PERGUISAS)	PÇ	12,00	R\$ 83,16	R\$ 997,92	12,00	R\$ 997,92	12,00	R\$ 997,92	0%
10.4	9857	ORSE	Assentamento de peças de eucalipto tratado, d=19 a 22cm para confecção de pergolado (ref:obra Serigipetec)	M	91,00	R\$ 37,49	R\$ 3.411,59	91,00	R\$ 3.411,59	91,00	R\$ 3.411,59	0%
10.5	9858	ORSE	Assentamento de peças de eucalipto tratado, d=10 a 13cm para confecção de pergolado (ref:obra Serigipetec)	M	44,01	R\$ 18,78	R\$ 826,51	44,01	R\$ 826,50	44,01	R\$ 826,50	0%
10.6	7988	ORSE	PINTURA DE PROTEÇÃO SOBRE MADEIRA, COM 02 DEMÃOS, VERNIZ POLIURETAN - STAIN, AÇÃO FUNGICIDA E INSETICIDA, COR TRANSPARENTE, SAEVLACK OU SIMILAR	M2	45,79	R\$ 206,4	R\$ 945,11	45,79	R\$ 945,10	45,79	R\$ 945,10	0%
Sub-total 10							R\$ 12.665,94		R\$ 12.665,93		R\$ 12.665,93	
11												
ALAMBRADO E GUARDA-CORPO EM EUCALIPTO												
11.1	11115	ORSE	Fornecimento e assentamento de peças de eucalipto tratado, d=13 a 16cm	M		R\$ 76,52	R\$ 0,00	0,00	R\$ 0,00	0,00	R\$ 0,00	
11.2	9603	ORSE	Fornecimento e colocação de tela de arame galvanizado fio 12 bwg, malha 2", revestido em PVC, formando quadros de 2,00 x 2,00 m, exceto requadro em tubos ferro galvanizado	M2		R\$ 170,00	R\$ 0,00	0,00	R\$ 0,00	0,00	R\$ 0,00	
11.3	8666	ORSE	GUARDA-CORPO EM MADEIRA REFORÇADA (EUCALIPTO), H= 1,00M	M		R\$ 231,71	R\$ 0,00	0,00	R\$ 0,00	0,00	R\$ 0,00	
Sub-total 11							R\$ 0,00		R\$ 0,00		R\$ 0,00	
12												
PAISAGISMO												
12.1	10234	ORSE	Gramma esterilizada em placas, fornecimento e plantio	M2	249,21	R\$ 24,32	R\$ 6.060,79		R\$ 0,00		R\$ 6.060,78	100%
12.2		COTAÇÃO	FORNECIMENTO E INSTALAÇÃO DE GRAMA SINTÉTICA COM ALTURA MAIOR OU IGUAL A 20 MM	M2		R\$ 118,92	R\$ 0,00	0,00	R\$ 0,00	0,00	R\$ 0,00	
12.3		CFU PRÓPRIA	FORN. E ASSENT. DE LIXEIRA MEIA LUA QUADRADA DE EUCALIPTO TRATADO 30X50X120 (LxCh)	UNID	4,00	R\$ 441,43	R\$ 1.765,72		R\$ 0,00		R\$ 1.765,72	100%
12.4		CFU PRÓPRIA	Banco de madeira com encosto em eucalipto tratado (2,00X0,50M)	UNID	8,00	R\$ 1.082,05	R\$ 8.256,40		R\$ 0,00		R\$ 8.256,40	100%
12.5		CFU PRÓPRIA	Planta - Palmeira Imperial H=4,00 a 5,00 m (fornecimento e plantio)	UNID	7,00	R\$ 1.262,12	R\$ 8.834,84		R\$ 0,00		R\$ 8.834,84	100%
Sub-total 12							R\$ 24.917,75		R\$ 24.917,75		R\$ 24.917,74	

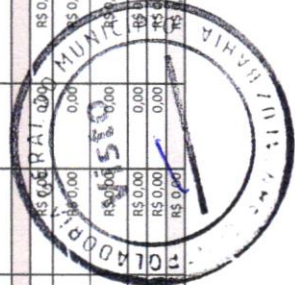

Evaldo Almeida Moraes
 Engenheiro Civil
 RNP 051-013303-3

GLOBAL CONSTRUÇÕES
 Cássia Ribeiro C. C. Ferra
 Eng. Civil
 CRE-46165/20297-0



PREFEITURA MUNICIPAL DE SANTALUZ
 Av. Getúlio Vargas - Centro Administrativo Cop: 48.880-000 - Santaluz-BA.
 Telefone: 75 3265-2843 www.santaluz.ba.gov.br

ITEM	ORÇÃO	CÓDIGO	DESCRIÇÃO DOS SERVIÇOS	UND	CONTRATADO		MEDIÇÃO 02		ACUMULADO		BALDO	%	
					QUANT.	P. UNIT. / C/ BDI	P. TOTAL	QUANT.	PREÇO TOTAL	QUANT.			PREÇO TOTAL
13													
13.1		CPU PRÓPRIA	EQUIPAMENTOS DE SAÚDE E GINÁSTICA Fornecimento e assentamento de mesa para jogos pré-moldada, incluindo carpete, transporte e descarga	UNID	2,00	R\$ 1.101,55	R\$ 2.203,10			0,00	R\$ 0,00	R\$ 2.203,10	100%
13.2		CPU PRÓPRIA	Fornecimento e assentamento de barra paralela em eucalipto tratado (L=2,5, H= 1,30)M	UNID		R\$ 1.232,24	R\$ 0,00			0,00	R\$ 0,00	R\$ 0,00	
13.3		CPU PRÓPRIA	Fornecimento e assentamento de barra de apoio de 02 níveis em eucalipto tratado	UNID		R\$ 1.703,51	R\$ 0,00			0,00	R\$ 0,00	R\$ 0,00	
13.4		CPU PRÓPRIA	Fornecimento e assentamento de Simulador de Cavalgada Simples	UNID	1,00	R\$ 2.786,87	R\$ 2.786,87			0,00	R\$ 0,00	R\$ 2.786,87	100%
13.5		CPU PRÓPRIA	Fornecimento e assentamento de Simulador de Esqui Individual	UNID	1,00	R\$ 2.821,81	R\$ 2.821,81			0,00	R\$ 0,00	R\$ 2.821,81	100%
13.6		CPU PRÓPRIA	Fornecimento e assentamento de Remada Serreada	UNID	1,00	R\$ 2.727,51	R\$ 2.727,51			0,00	R\$ 0,00	R\$ 2.727,51	100%
13.7		CPU PRÓPRIA	Fornecimento e assentamento de Múltiplo Exercidor 7x1	UNID	1,00	R\$ 7.213,70	R\$ 7.213,70			0,00	R\$ 0,00	R\$ 7.213,70	100%
			Sub-total 13			R\$ 17.752,99	R\$ 17.752,99				R\$ 0,00	R\$ 17.752,99	
14													
14.1	9962	ORSE	QUADRA POLIESPORTIVA LASTRO DE BRITA GRADUADA APLICADA E= 10CM	M2		R\$ 30,74	R\$ 0,00			0,00	R\$ 0,00	R\$ 0,00	
14.2	97113	SINAPI	APLICAÇÃO DE LONA PLÁSTICA PARA EXECUÇÃO DE PAVIMENTOS DE CONCRETO. AF_11/2017	M2		R\$ 2,87	R\$ 0,00			0,00	R\$ 0,00	R\$ 0,00	
14.3	10012	ORSE	FORNECIMENTO E INSTALAÇÃO DE TELA AÇO SOLDADA NEVRURADA CA-60, MALHA 13X15CM, FERRO 4.2MM, PANEL 2X3M, (1.50KG/M²), MALHA POP REFORÇADA GERDAU OU SIMILAR	M2		R\$ 35,48	R\$ 0,00			0,00	R\$ 0,00	R\$ 0,00	
14.4	101747	SINAPI	PISO EM CONCRETO 20 MPa, PREPARO MECÂNICO, ESPESURA 70MM. AF_09/2020	M2		R\$ 84,23	R\$ 0,00			0,00	R\$ 0,00	R\$ 0,00	
14.5	97114	SINAPI	EXECUÇÃO DE LUSTAS DE CONTRAÇÃO PARA PAVIMENTOS DE CONCRETO. AF_11/2017	M2	437,84	R\$ 0,51	R\$ 223,30	437,84	R\$ 223,29	437,84	R\$ 223,29	R\$ 0,00	0%
14.6	97097	SINAPI	ACABAMENTO POLIDO PARA PISO DE CONCRETO ARMADO DE ALTA RESISTÊNCIA. AF_09/2017	M2	437,84	R\$ 42,10	R\$ 18.433,06			0,00	R\$ 0,00	R\$ 18.433,06	100%
14.7	102364	SINAPI	ALAMBRADO PARA QUADRA POLIESPORTIVA, ESTRUTURADO POR TUBOS DE AÇO GALVANIZADO, (MONTANTES COM DIÂMETRO 2", TRAVESSAS E ESCORAS COM DIÂMETRO 1 1/2" COM TELA DE ARAME GALVANIZADO, FIO 10 BWG E MALHA QUADRADA 3X5CM [EXCETO MUHETA]. AF_03/2021	M2	486,00	R\$ 280,74	R\$ 136.439,64	486,00	R\$ 136.439,64	486,00	R\$ 136.439,64	R\$ 0,00	0%
14.8	10069	ORSE	Traves oficial para futebol de salão 3x2m em aço galvanizado, com requadro e redes de poliésterio fio 4mm (conjunto 2/1x2x1)	PAR	1,00	R\$ 6.466,86	R\$ 6.466,86			0,00	R\$ 0,00	R\$ 6.466,86	100%
14.9	2419	ORSE	Estrutura metálica fixa, p/ tabela em aço com arco e ceta p/ basquete, padrão oficial, em tubo galvanizado de 5", - instalada	PAR	1,00	R\$ 8.176,76	R\$ 8.176,76			0,00	R\$ 0,00	R\$ 8.176,76	100%
14.10	12808	ORSE	Refletor Slim LED 200W de potência, branco Frio, 6500K, Auto-ot, marca G-light ou similar	UND	15,00	R\$ 388,45	R\$ 5.826,75			0,00	R\$ 0,00	R\$ 5.826,75	100%
14.11	10794	ORSE	Poste circular de concreto 7/150 - fornecimento e assentamento	UND		R\$ 886,43	R\$ 0,00			0,00	R\$ 0,00	R\$ 0,00	
14.12	2758	ORSE	Tela de nylon, fio 30-36 (3,6mm), malha 10x10cm	M3		R\$ 12,48	R\$ 0,00			0,00	R\$ 0,00	R\$ 0,00	
14.13	5032	ORSE	Instalação de tela, exclusiva a tela	M1		R\$ 16,20	R\$ 0,00			0,00	R\$ 0,00	R\$ 0,00	
14.14	102491	SINAPI	PINTURA DE PISO COM TINTA ACRÍLICA, APLICAÇÃO MANUAL, 2 DEMÃO, INCLUSO FUNDO PREPARADOR. AF_05/2021	M2	1023,10	R\$ 21,45	R\$ 21.945,50			0,00	R\$ 0,00	R\$ 21.945,49	100%
14.15	102500	SINAPI	PINTURA DE DEMARCAÇÃO DE VAGA COM TINTA ACRÍLICA, E = 10 CM, APLICAÇÃO MANUAL. AF_05/2021	M		R\$ 4,82	R\$ 0,00			0,00	R\$ 0,00	R\$ 0,00	
			Sub-total 14			R\$ 197.511,87	R\$ 197.511,87				R\$ 136.662,93	R\$ 60.848,92	
15													
15.1	9979	ORSE	ILUMINAÇÃO PÚBLICA -HASTE COBREADA COPPER WELD P/ATERRAMENTO D= 5/8" X 2,40M	UNID	6,00	R\$ 48,05	R\$ 288,30			0,00	R\$ 0,00	R\$ 288,30	100%
15.2	95748	SINAPI	ELETRODUTO DE AÇO GALVANIZADO, CLASSE SEMI PESADO, DN 40 MM (1 1/2"), APARENTE, INSTALADO EM TETO - FORNECIMENTO E INSTALAÇÃO. AF_11/2016_P	M		R\$ 58,94	R\$ 0,00			0,00	R\$ 0,00	R\$ 0,00	
15.3	91833	SINAPI	ELETRODUTO FLEXÍVEL CORRUGADO REFORÇADO, PVC, DN 20 MM (1/2"), PARA CIRCUITOS TERMINAIS, INSTALADO EM FORRO - FORNECIMENTO E INSTALAÇÃO.	M	229,68	R\$ 9,83	R\$ 2.257,75	229,68	R\$ 2.257,75	229,68	R\$ 2.257,75	R\$ 0,00	0%
15.4	9006	ORSE	CABO DE COBRE ISOLADO HE8R (ALPE), RÍGIDO, 16MM², 1KV/900C	M		R\$ 27,75	R\$ 0,00			0,00	R\$ 0,00	R\$ 0,00	
15.5	9007	ORSE	CABO DE COBRE ISOLADO HE8R (ALPE), RÍGIDO, 33MM², 1KV/900C	M		R\$ 55,13	R\$ 0,00			0,00	R\$ 0,00	R\$ 0,00	
15.6	6386	ORSE	CAIXA DE PASSAGEM CP1-60	UNID		R\$ 339,06	R\$ 0,00			0,00	R\$ 0,00	R\$ 0,00	
15.7	101632	SINAPI	RELE FOTOELÉTRICO PARA COMANDO DE ILUMINAÇÃO EXTERNA 1000 W - FORNECIMENTO E INSTALAÇÃO. AF_08/2020	UNID		R\$ 65,86	R\$ 0,00			0,00	R\$ 0,00	R\$ 0,00	
15.8	479	ORSE	DISJUNTOR TERMOMAGNÉTICO MONOPOLAR 10 A, PADRÃO NEMA (AMERICANO - LINHA PRETA)	UNID	2,00	R\$ 26,33	R\$ 52,66			0,00	R\$ 0,00	R\$ 52,66	100%

