



# PREFEITURA MUNICIPAL DE SANTALUZ

PC CORONEL JOSE LEITAO - CENTRO

CNPJ: 13.807.870/0001-19 - CEP: 48.880-000 - SANTALUZ - BA

## NOTA DE LIQUIDAÇÃO

PROCESSO ADM: 149-2022

EMPENHO: 51 / 2024 Nº SUB-EMPENHO: 1987 Data do Sub-Empenho: 05/08/2024 TIPO DO EMPENHO: Estimativo

**FORNECEDOR**

Nome: **5416 - GLOBAL MATERIAIS, SERVICOS E MANUTENCAO LTDA** Tipo Pessoa: Jurídica

Endereço: ALAMEDA SALVADOR, 001057 Complemento: EDIF SALVADOR SHOPPING BUSINE

Bairro: CAMINHO DAS ARVORES Cidade: Estado:

CNPJ: 23.694.541/0001-62 Insc. Estadual: Agência: 3747 CPF: RG:

Conta Corrente: 13009143-0 Banco: 033 - BANCO SANTANDER (BRASIL) S.A.

Tipo PIX: Nº PIX:

**DOTAÇÃO ORÇAMENTÁRIA**

Reduzido: 1007.4451.1754 - ORÇAMENTÁRIO E SUPLEMENTAR Data do Empenho: 19/01/2024

Unidade: 1201 - SECRETARIA MUNICIPAL DE INFRAESTRUTURA

Função: 15 - Urbanismo

Sub-Função: 451 - Infra-estrutura Urbana

Programa: 008 - INFRAESTRUTURA E DESENVOLVIMENTO ECONÔMICO SUSTENTÁVEL

Ação: 1.007 - Investimentos em Obras Estruturantes

Elemento: 4.4.90.51.00 - Obras e Instalações

Fonte: 1754 - Recursos de Operações de Crédito

Sub-Elemento: 4.4.90.51.01 - OBRAS E INSTALACOES (MAO DE OBRA)

Modalidade: Pregão eletrônico	Nº Lic.: 15/2022PE	Saldo Anterior	Valor do Empenho	Saldo Atual
Convênio:	Contrato: 135-2023	6.567.570,13	202.293,76	6.365.276,37
Patrimônio: -				

**HISTÓRICO**

REFERENTE A CONTRATAÇÃO DE EMPRESA ESPECIALIZADA PARA SERVIÇOS COMUNS DE ENGENHARIA, CONTINUADOS DE REPARAÇÃO, ADAPTAÇÃO E CONSERVAÇÃO DE PRAÇAS E CANTEIROS PUBLICOS INCLUINDO MONTAGENS DE MOBILIARIO URBANO SITUADOS EM LOGRADOUROS PUBLICOS DO MUNICIPIO DE SANTALUZ-BA - PRAÇA GERMANO BISPO. CONFORME CONTRATO Nº135-2023, LICITAÇÃO Nº 015-2022. OBRA Nº 115/2024. BOLETIM DE MEDIÇÃO 03. PERÍODO DE MEDIÇÃO: 01/07/2024 À 31/07/2024. NFS-e 2024136.

Movimentação Empenho		
Saldo Anterior	Sub-Empenho	Saldo Atual
317.486,00	309.456,03	8.029,97

Data do Empenho: 19/01/2024 Data do Liquidação: 05/08/2024

**RETENÇÕES**

Código	Descrição	Valor
2.1.8.8.1.01.02.00.00.057	CONTRIBUIÇÃO AO RGPS - Fonte 1754 INSS	6.498,58
2.1.8.8.1.01.04.00.00.057	IRRF - Fonte 1754	3.713,47
2.1.8.8.1.01.08.00.00.057	ISS - Fonte 1754	9.283,68
## Duzentos e oitenta e nove mil e novecentos e sessenta reais e trinta centavos ##		Valor Retido
		19.495,73
		Valor Liquido
		289.960,30

### DOCUMENTOS COMPROBATÓRIOS

NOTA FISCAL	Data Emissão	Número	Série	Sub-Série	Data Validade	Valor R\$
	01/08/2024	2024136	U			309.456,03
Quantidade: 1	Total:					309.456,03

### DESDOBRAMENTOS ( PCASP )

Código	Descrição	Valor R\$
123210601	LIQUIDAÇÃO OBRAS EM ANDAMENTO	309.456,03

<p>Declaro que os materiais foram recebidos e/ou serviços prestados em 05/08/2024.</p> <p align="center"></p> <p align="center">ARISMÁRIO BARBOSA JUNIOR Prefeito Municipal Matrícula: 6422</p>	<p>Declaro que a despesa relativa a nota de empenho supra está liquidada em 05/08/2024, podendo efetuar o pagamento.</p> <p align="center"></p> <p align="center">NAIARA DA CUNHA CARMO Contador(a) Matrícula: 6408</p>
---	---

Documentação Conferida  
06/08/2024  
Saqueline Trabuco da Silva  
Controladora Interna  
Portaria nº 124/2024





# PREFEITURA MUNICIPAL DE SANTALUZ

PC CORONEL JOSE LEITAO - CENTRO

CNPJ: 13.807.870/0001-19 - CEP: 48.880-000 - SANTALUZ - BA

## NOTA DE SUB-EMPENHO

PROCESSO ADM: 149-2022

EMPENHO: 51 / 2024 Nº SUB-EMPENHO: 1987 Data do Sub-Empenho: 05/08/2024 TIPO DO EMPENHO: Estimativo

**FORNECEDOR**

Nome: 5416 - GLOBAL MATERIAIS, SERVICOS E MANUTENCAO LTDA Tipo Pessoa: Jurídica  
 Endereço: ALAMEDA SALVADOR, 001057 Complemento: EDIF SALVADOR SHOPPING BUSINE  
 Bairro: CAMINHO DAS ARVORES Cidade: Estado:  
 CNPJ: 23.694.541/0001-62 Insc. Estadual: CPF: RG:  
 Conta Corrente: 13009143-0 Agência: 3747 Banco: 033 - BANCO SANTANDER (BRASIL) S.A.  
 Tipo PIX: Nº PIX:

**DOTAÇÃO ORÇAMENTARIA**  
Reduzido: 1007.4451.1754 - ORÇAMENTÁRIO E SUPLEMENTAR Data do Empenho: 19/01/2024

Unidade: 1201 - SECRETARIA MUNICIPAL DE INFRAESTRUTURA  
 Função: 15 - Urbanismo  
 Sub-Função: 451 - Infra-estrutura Urbana  
 Programa: 008 - INFRAESTRUTURA E DESENVOLVIMENTO ECONÔMICO SUSTENTÁVEL  
 Ação: 1.007 - Investimentos em Obras Estruturantes  
 Elemento: 4.4.90.51.00 - Obras e Instalações  
 Fonte: 1754 - Recursos de Operações de Crédito  
 Sub-Elemento: 4.4.90.51.01 - OBRAS E INSTALACOES (MAO DE OBRA)

Modalidade: Pregão eletrônico	Nº Lic.: 15/2022PE	Saldo Anterior	Valor do Empenho	Saldo Atual
Convênio:	Contrato: 135-2023	6.567.570,13	202.293,76	6.365.276,37
Patrimônio: -				

**HISTÓRICO**

EMPENHO REFERENTE A CONTRATAÇÃO DE EMPRESA ESPECIALIZADA PARA SERVIÇOS COMUNS DE ENGENHARIA, CONTINUADOS DE REPARAÇÃO, ADAPTAÇÃO E CONSERVAÇÃO DE PRAÇAS E CANTEIROS PUBLICOS INCLUINDO MONTAGENS DE MOBILIÁRIO URBANO SITUADOS EM LOGRADOUROS PUBLICOS DO MUNICIPIO DE SANTALUZ-BA, CONFORME CONTRATO Nº135-2023, LICITAÇÃO Nº 015-2022.

Movimentação Empenho		
Saldo Anterior	Sub-Empenho	Saldo Atual
317.486,00	309.456,03	8.029,97

Nº Ordem	Especificação ( Item )	Unidade	Quant.	Valor Unitário	Valor Total
1	16 - PARA OBRAS E SERVIÇOS DE ENGENHARIA	SRV	1	309.456,03	309.456,03

## Trezentos e nove mil e quatrocentos e cinquenta e seis reais e três centavos ## 309.456,03

Autorizo o empenho da despesa supra mencionada em 05/08/2024.	Declaro que a importância supra foi deduzida do crédito próprio em 05/08/2024
ARISMÁRIO BARBOSA JUNIOR Prefeito Municipal Matrícula: 6422	NAIARA DA CUNHA CARMO Diretor Contábil Matrícula: 6408





MUNICIPIO DE LAURO DE FREITAS  
Secretaria da Fazenda  
Coordenação Tributária  
**Nota Fiscal de Serviços Eletrônica - NFS-e**

Número da Nota  
**2024136**  
Data e Hora de Emissão  
**01/08/2024 12:07:13**  
Código de Verificação  
**C23F72AFE**

A autenticidade desta Nota Fiscal de Serviços Eletrônica, poderá ser confirmada na página da MUNICIPIO DE LAURO DE FREITAS na Internet, no endereço <http://www.laurodefreitas.ba.gov.br> ou através da leitura do QR Code.

**PRESTADOR DE SERVIÇOS**

CPF/CNPJ: **23.694.541/0001-62** Inscrição Estadual  
Inscrição **0010045273**  
Nome/Razão **GLOBAL CONSTRUÇÕES SERVIÇOS E MANUTENÇÕES LTDA**  
Endereço: **AVENIDA SANTOS DUMONT, 1883, ANDAR 3 SALA 305**  
Bairro: **Centro** Município: **LAURO DE FREITAS** UF: **BA**  
CEP: **42702-400** Email: **RODRIGO\_DDD91@HOTMAIL.COM**

**TOMADOR DE SERVIÇOS**

CPF/CNPJ/CRI: **13.807.870/0001-19**  
Inscrição Inscrição Estadual: **00000000**  
Nome/Razão **MUNICÍPIO DE SANTALUZ**  
Endereço: **praça coronel José leitão, 06**  
Bairro: **CENTRO** Município: **SANTALUZ** UF: **BA**  
CEP: **48880-000** Email:

LOCAL DA PRESTAÇÃO DO(S) SERVIÇO(S): **Santaluz**

**DISCRIMINAÇÃO DOS SERVIÇOS**

REPARAÇÃO, ADAPTAÇÃO E CONSERVAÇÃO DA PRAÇA E CANTEIROS - PRAÇA GERMANO BISPO SANTALUZ-BA  
PREGÃO ELETRÔNICO N° 015/2022  
N° DO CONTRATO: 135-2023  
N° DA OBRA: 115/2024  
PROCESSO ADMINISTRATIVO: 149-2022  
Período da medição: 01/07/2024 a 31/07/2024  
BOLETIM DE MEDIÇÃO: 03  
VALOR TOTAL: R\$ 309.456,03  
VL MÃO DE OBRA 60%: 185.673,62  
VALOR DE MATERIAL 40%: 123.782,41  
BC DE INSS 60%: 185.673,62 x 3,5%: 6.498,58  
BC DE ISS 60%: 185.673,62 x 2,5%: 4.641,84  
VALOR LÍQUIDO: R\$298.315,61  
DADOS BANCARIOS: BANCO SANTANDER AG 3747 C/C 13009143-0

**ECLARO PARA OS DEVIDOS FINS QUE:**  
 O(s) Serviço(s) foi(ram) prestado(s)  
 O(s) Material(is) foi(ram) recebido(s)  
 A(s) Obra(s) foi(ram) efetuada(s)  
EM 01/08/24

Assinatura  
**Evaldo Almeida Moraes**  
Engenheiro Civil  
RNP 051417303-3

VALOR TOTAL DA NOTA FISCAL : R\$ **309.456,03**

**ATIVIDADE**

**0004299599 - Outras Obras De Engenharia Civil Não Especifi**

ITEM DA LISTA DE SERVIÇOS: ( Lei Municipal 1572/2015 )

**07.02 - Execução, por administração, empreitada ou subempreitada, de obras de construção civil, hidráulica ou elétrica e de outras obras semelhantes, inclusive sondagem, perfuração de poços, escavação, drenagem e**

Valor Total Deduções (R\$)	Base de Cálculo (R\$)	Aliquota (%)	Valor do ISS (R\$)	ISSQN Retido (R\$)
123.782,41	185.673,62	2,50	4641,84	Sim

**RETENÇÃO DE IMPOSTOS**

PIS (R\$)	COFINS (R\$)	INSS (R\$)	IRRF (R\$):	CSLL (R\$):	OUTRAS RETENÇÕES (R\$):
0,00	0,00	6.498,58	0,00	0,00	0,00

VALOR LÍQUIDO DA NOTA FISCAL : R\$ **298.315,61**

**INFORMAÇÕES COMPLEMENTARES**

Competência: 08/2024 - Tributado fora do Município de Lauro de Freitas - Responsável Recolhimento: Tomador



Autentique  
Via QR Code

Percentual de Total da Dedução: **40,0%**



PREFEITURA MUNICIPAL DE SANTA LUZ  
PRAÇA DO TANQUE GRANDE  
13.807.870/0001-19

DOCUMENTO DE ARRECAÇÃO MUNICIPAL - DAM

# ISSQN Terceiros

Nº DAM: 397818		CONTRIBUINTE 31124 - GLOBAL MATERIAIS, SERVIÇOS E MANUTENÇÃO LTDA			INSCRIÇÃO:	
TIPO / NOME LOGRADOURO: ALA SALVADOR, 001057 - ED. SALVADOR SHOPPING B					NÚMERO: 1057	
COMPLEMENTO:			BAIRRO: CAMINHO DAS ÁRVORES	MUNICÍPIO: SALVADOR	UF: BA	
<b>DOCUMENTOS</b>						
C.N.P.J. / CPF: 23.694.541/0001-62			R.G.:	ORGÃO		
<b>TOMADOR</b>						
CONTRIBUINTE TOMADOR: PREFEITURA MUNICIPAL DE SANTALUZ					C.N.P.J. / CPF: 13.807.870/0001-19	
<b>COMPOSIÇÃO DO TRIBUTO</b>						
Base Cálculo: 185.673,61	Alíquota (%): 5,000	Valor R\$: 9.283,68	Taxa Expediente R\$:	Valor Total R\$: 9.283,68		
<b>DADOS PARA PAGAMENTO</b>						
DATA LANÇAMENTO: 05/08/2024	MÊS REFERÊNCIA: Agosto	EXERCÍCIO: 2024	DATA EMISSÃO: 05/08/2024 04:38:36	DATA DE VENCIMENTO: 10/09/2024		
INSTRUÇÕES: 1- PAGÁVEL NAS AGENCIAS E CASH ELETRÔNICO DA CAIXA ECONÔMICA E BANCO DO BRASIL. 2- RECEBER ATÉ A DATA DE VENCIMENTO 3- NF-e Nº 2024136 - DATA DE EMISSÃO: 01-08-2024			(=) VALOR DEVIDO - R\$	9.283,68		
			(-) VALOR DO DESCONTO - R\$			
			(+) CORREÇÃO MONETÁRIA - R\$			
			(+) MULTA DE MORA - R\$			
			(+) JUROS DE MORA - R\$			
			(=) VALOR A PAGAR - R\$	9.283,68		



Operador: Daniele Nicodemos Da Silva



8176000092 . 8      83683906202 . 0      40910010500 . 9      00039781812 . 1

## AUTENTICAÇÃO MECÂNICA

VIA CONTRIBUINTE

DESTAQUE AQUI

VÁLIDO SOMENTE SE AUTENTICADO MECANICAMENTE POR BANCO AUTORIZADO



8176000092 . 8      83683906202 . 0      40910010500 . 9      00039781812 . 1

ATENÇÃO: NÃO AMASSE, NÃO DOBRE, NÃO PERFURE



PREFEITURA MUNICIPAL DE SANTA LUZ  
13.807.870/0001-19  
PRAÇA DO TANQUE GRANDE

DOCUMENTO DE ARRECAÇÃO MUNICIPAL - DAM

# ISSQN Terceiros



MÊS REFERÊNCIA: Agosto	Nº DAM: 397818	EXERCÍCIO: 2024	DATA: 05/08/2024 04:38:36	DATA VENCIMENTO: 10/09/2024
INSCRIÇÃO			(=) VALOR DEVIDO - R\$	9.283,68
GLOBAL MATERIAIS, SERVIÇOS E MANUTENÇÃO			(=) VALOR A PAGAR - R\$	9.283,68





I.R.R.F

Nº DAM: 397817	CONTRIBUINTE 31124 - GLOBAL MATERIAIS, SERVIÇOS E MANUTENÇÃO LTDA		INSCRIÇÃO: 31124	
TIPO / NOME LOGRADOURO Ala ALA SALVADOR, 001057 - ED. SALVADOR SHOPPING B				NÚMERO: 1057
COMPLEMENTO:		BAIRRO: CAMINHO DAS ÁRVORES	MUNICÍPIO: SALVADOR	UF: BA
<b>DOCUMENTOS</b>				
C.P.F.:	R.G.:	ORGÃO	C.N.P.J.: 23.694.541/0001-62	
<b>DESCRIÇÃO DA ATIVIDADE</b>				
CÓDIGO ATIV: 433	ESPECIFICAÇÃO: I.R.R.F			
<b>COMPOSIÇÃO DO TRIBUTO</b>				
Base Cálculo: 3.713,47	Quantidade/Alíquota (%): 1,000	Valor UFPM: 1,000	Valor R\$: 3.713,47	Taxa Expediente R\$: Valor Total R\$: 3.713,47
<b>DADOS PARA PAGAMENTO</b>				
DATA LANÇAMENTO: 05/08/2024	PARCELA: 1/1	EXERCÍCIO 2024	DATA EMISSÃO: 05/08/2024 04:36:03	DATA DE VENCIMENTO: 31/08/2024
Composição do Imposto/Lançamentos			(=) VALOR DEVIDO - R\$	3.713,47
Valor do Tributo: 3.713,47	Vlr. Devido sem Desconto (VD): 3.713,47		(-) VALOR DO DESCONTO - R\$	
Taxa de Expediente: 3.713,47	Vlr. do Desconto: 0,00		(+) CORREÇÃO MONETÁRIA - R\$	
Valor de Base Cálculo: 3.713,47	Vlr. Devido com Desconto: 3.713,47		(+) MULTA DE MORA - R\$	
INSTRUÇÕES: 1) Pagável na agências da Caixa Econômica Federal e Banco do Brasil; 2) Multa de 02% após o vencimento sobre o valor devido; 3) Juros de mora de 0,33% ao dia após o vencimento. 4) NF-e Nº 2024136 - Data de emissão: 01-08-2024			(+) JUROS DE MORA - R\$	
			(=) VALOR A PAGAR - R\$	3.713,47



Operador: Daniele Nicodemos Da Silva



8177000037 . 2    13473906202 . 1    40831010100 . 6    00039781707 . 3

**AUTENTICAÇÃO MECÂNICA**

VIA CONTRIBUINTE

DESTAQUE AQUI

VÁLIDO SOMENTE SE AUTENTICADO MECANICAMENTE POR BANCO AUTORIZADO



8177000037 . 2    13473906202 . 1    40831010100 . 6    00039781707 . 3

**ATENÇÃO: NÃO AMASSE, NÃO DOBRE, NÃO PERFURE**



I.R.R.F

PARCELA: 1/1	Nº DAM: 397817	EXERCÍCIO 2024	DATA EMISSÃO: 05/08/2024 04:36:04	DATA VENCIMENTO: 31/08/2024
INSCRIÇÃO: 31124			(=) VALOR DEVIDO - R\$	3.713,47
GLOBAL MATERIAIS, SERVIÇOS E MANUTENÇÃO			(=) VALOR A PAGAR - R\$	3.713,47



# PREFEITURA MUNICIPAL DE SANTALUZ

Av. Getúlio Vargas - Centro Administrativo Cep: 48.880-000 - Santaluz-BA.

Telefone: 75 3265-2843 www.santaluz.ba.gov.br



SANTALUZ/BA, 01/08/2024

## A EMPRESA:

GLOBAL CONSTRUÇÕES SERVIÇOS E MANUTENÇÕES LTDA, SOB O CNPJ Nº 23.694.541/0001-62

## ENDEREÇO:

AV. SANTOS DUMONT, 1883, ANDAR 3, SALA 305, CENTRO, CEP 42.702-400, LAURO DE FREITAS/BA

ORIENTAÇÕES PARA EMPENHO
<b>FONTE DE PAGAMENTO:</b> SECRETÁRIA DE INFRAESTRUTURA
<b>AÇÃO:</b> FINISA
<b>HISTÓRICO:</b> REPARAÇÃO, ADAPTAÇÃO E CONSERVAÇÃO DA PRAÇA E CANTEIRO – PRAÇA GERMANO BISPO, MUNICÍPIO DE SANTALUZ/BA.
<b>Processo Licitatório:</b> Pregão Eletrônico 015/2022
<b>Contrato:</b> 135/2023 <b>Processo administrativo:</b> 149/2022 <b>Nº da obra:</b> 115/2024
<b>Nº da Nota Fiscal (Matrícula):</b> 2024136 <b>VALOR DA NOTA:</b> R\$ 309.456,03 <b>PERÍODO DA MEDIÇÃO:</b> 01/07/2024 A 31/07/2024 <b>DOCUMENTOS EM ANEXO:</b> RELATÓRIO FOTOGRAFICO, CERTIDÕES, NOTA FISCAL, BM, RDO, RELATÓRIO DA GFIP, DCTFWEB.
<b>CONTA:</b> AGÊNCIA 3747 C/C: 13009143-0 BANCO SANTANDER
Recurso - FINISA

Atenciosamente,

*Evaldo Almeida Moraes*  
Engenheiro Civil  
RNP 041117303-3

Fiscal de Obra





**PREFEITURA MUNICIPAL DE SANTALUZ**  
 Av. Getúlio Vargas - Centro Administrativo, Cep. 48.880-000 - Santaluz-BA.  
 Telefone: 75.3265-2843 www.santaluz.ba.gov.br

REPARAÇÃO, ADAPTAÇÃO E CONSERVAÇÃO DA PRAÇA E CANTEIROS - PRAÇA GERMANO BISPO

PERÍODO DE MEDIÇÃO: 01/07/2024 a 31/07/2024

OBJETO: SERVIÇOS COMUNS DE ENGENHARIA, CONTINUIDADE DE REPARAÇÃO, ADAPTAÇÃO E CONSERVAÇÃO DE PRAÇAS E LOGRADOUROS PÚBLICOS INCLUINDO MONTAGENS DE MOBILIÁRIO URBANO SITUADOS EM LOGRADOUROS PÚBLICOS DO MUNICÍPIO DE SANTALUZ.

EMPRESA: GLOBAL MATERIAIS SERVIÇOS E MANUTENÇÃO  
 CNPJ: 23.694.541/0001-62  
 MEDIÇÃO 03: R\$ 309.456,03

PRÉGIO ELETRÔNICO Nº 015/2022  
 Nº DO CONTRATO: 135-2023  
 Nº DA OBRA: 115/2024  
 PROCESSO ADMINISTRATIVO: 149/2022

ITEM	ORÇÃO	CÓDIGO	DESCRIÇÃO DOS SERVIÇOS	UND	CONTRATADO		D.S. COMPLEMENTAR		TOTAL		MEDIÇÃO 03		ACRÉDITO		BALDO	%			
					QUANT.	P. UNIT. (C/BD)	P. TOTAL	P. UNIT. (C/BD)	P. TOTAL	P. UNIT. (C/BD)	QUANT.	P. TOTAL	QUANT.	P. TOTAL			QUANT.	P. TOTAL	
1	COMPOSIÇÃO 1.0	0554	SERVIÇOS INICIAIS LOCAÇÃO DE CONTAINER 2,40X 6,00 M. ALT. 2,50 M. INCLUINDO MOBILIZAÇÃO E DEMOBILIZAÇÃO	M3	0,00	R\$ 1.349,57	R\$ 0,00	R\$ 1.349,57	R\$ 0,00	R\$ 1.349,57	0,00	R\$ 0,00	0,00	R\$ 0,00	R\$ 0,00	R\$ 0,00			
					0,00	R\$ 32,75	R\$ 0,00	R\$ 32,75	R\$ 0,00	R\$ 32,75	0,00	R\$ 0,00	0,00	R\$ 0,00	0,00	R\$ 0,00	R\$ 0,00		
					247,27	R\$ 163,39	R\$ 40.193,55	R\$ 163,39	R\$ 40.193,55	247,27	R\$ 163,39	R\$ 40.193,55	247,27	R\$ 40.193,55	247,27	R\$ 40.193,55	R\$ 0,00	0%	
					0,00	R\$ 269,26	R\$ 0,00	R\$ 269,26	R\$ 0,00	R\$ 269,26	0,00	R\$ 0,00	R\$ 269,26	0,00	R\$ 0,00	0,00	R\$ 0,00	R\$ 0,00	
					0,00	R\$ 162,42	R\$ 0,00	R\$ 162,42	R\$ 0,00	R\$ 162,42	0,00	R\$ 0,00	R\$ 162,42	0,00	R\$ 0,00	0,00	R\$ 0,00	R\$ 0,00	
					0,00	R\$ 46,29	R\$ 0,00	R\$ 46,29	R\$ 0,00	R\$ 46,29	0,00	R\$ 0,00	R\$ 46,29	0,00	R\$ 0,00	0,00	R\$ 0,00	R\$ 0,00	
1.2	0554	0554	DEMOLIÇÃO DE LAJES DE FORMA MECANIZADA COM MARI TELETE, SEM REAPROVEITAMENTO. AF. 12/2017	M3	0,00	R\$ 45,48	R\$ 0,00	R\$ 45,48	R\$ 0,00	R\$ 45,48	0,00	R\$ 0,00	0,00	R\$ 0,00	R\$ 0,00	R\$ 0,00			
					0,00	R\$ 18,53	R\$ 0,00	R\$ 18,53	R\$ 0,00	R\$ 18,53	0,00	R\$ 0,00	0,00	R\$ 0,00	0,00	R\$ 0,00	R\$ 0,00		
					0,00	R\$ 11,36	R\$ 0,00	R\$ 11,36	R\$ 0,00	R\$ 11,36	0,00	R\$ 0,00	R\$ 11,36	0,00	R\$ 0,00	0,00	R\$ 0,00	R\$ 0,00	
					660,82	R\$ 4,62	R\$ 3.052,99	R\$ 4,62	R\$ 3.052,99	660,82	R\$ 4,62	R\$ 3.052,99	660,82	R\$ 3.052,99	660,82	R\$ 3.052,99	R\$ 0,00	0%	
					0,00	R\$ 1,60	R\$ 0,00	R\$ 1,60	R\$ 0,00	R\$ 1,60	0,00	R\$ 0,00	R\$ 1,60	0,00	R\$ 0,00	0,00	R\$ 0,00	R\$ 0,00	
					0,00	R\$ 0,00	R\$ 0,00	R\$ 0,00	R\$ 0,00	R\$ 0,00	0,00	R\$ 0,00	R\$ 0,00	0,00	R\$ 0,00	0,00	R\$ 0,00	R\$ 0,00	
2	COMPOSIÇÃO 2.0	0554	RETRABALHO DE MICHODNER /ECONOMICO COM EMPILHAMENTO E SEM BOTA FORA	M2	0,00	R\$ 1,60	R\$ 0,00	R\$ 1,60	R\$ 0,00	R\$ 1,60	0,00	R\$ 0,00	0,00	R\$ 0,00	R\$ 0,00	R\$ 0,00			
					0,00	R\$ 1,60	R\$ 0,00	R\$ 1,60	R\$ 0,00	R\$ 1,60	0,00	R\$ 0,00	0,00	R\$ 0,00	0,00	R\$ 0,00	R\$ 0,00		
					0,00	R\$ 1,60	R\$ 0,00	R\$ 1,60	R\$ 0,00	R\$ 1,60	0,00	R\$ 0,00	R\$ 1,60	0,00	R\$ 0,00	0,00	R\$ 0,00	R\$ 0,00	
					660,82	R\$ 4,62	R\$ 3.052,99	R\$ 4,62	R\$ 3.052,99	660,82	R\$ 4,62	R\$ 3.052,99	660,82	R\$ 3.052,99	660,82	R\$ 3.052,99	R\$ 0,00	0%	
					0,00	R\$ 1,60	R\$ 0,00	R\$ 1,60	R\$ 0,00	R\$ 1,60	0,00	R\$ 0,00	R\$ 1,60	0,00	R\$ 0,00	0,00	R\$ 0,00	R\$ 0,00	
					0,00	R\$ 0,00	R\$ 0,00	R\$ 0,00	R\$ 0,00	R\$ 0,00	0,00	R\$ 0,00	R\$ 0,00	0,00	R\$ 0,00	0,00	R\$ 0,00	R\$ 0,00	
3	COMPOSIÇÃO 3.0	0554	LIMPEZA MANUAL DO TERRENO COM RASPADEMS SUPERFICIAL (CAPINAÇÃO)	M2	0,00	R\$ 94,13	R\$ 0,00	R\$ 94,13	R\$ 0,00	R\$ 94,13	0,00	R\$ 0,00	0,00	R\$ 0,00	R\$ 0,00	R\$ 0,00			
					0,00	R\$ 75,51	R\$ 0,00	R\$ 75,51	R\$ 0,00	R\$ 75,51	0,00	R\$ 0,00	0,00	R\$ 0,00	0,00	R\$ 0,00	R\$ 0,00		
					0,00	R\$ 112,56	R\$ 0,00	R\$ 112,56	R\$ 0,00	R\$ 112,56	0,00	R\$ 0,00	R\$ 112,56	0,00	R\$ 0,00	0,00	R\$ 0,00	R\$ 0,00	
					660,82	R\$ 4,62	R\$ 3.052,99	R\$ 4,62	R\$ 3.052,99	660,82	R\$ 4,62	R\$ 3.052,99	660,82	R\$ 3.052,99	660,82	R\$ 3.052,99	R\$ 0,00	0%	
					0,00	R\$ 23,96	R\$ 0,00	R\$ 23,96	R\$ 0,00	R\$ 23,96	0,00	R\$ 0,00	R\$ 23,96	0,00	R\$ 0,00	0,00	R\$ 0,00	R\$ 0,00	
					0,00	R\$ 0,83	R\$ 0,00	R\$ 0,83	R\$ 0,00	R\$ 0,83	0,00	R\$ 0,00	R\$ 0,83	0,00	R\$ 0,00	0,00	R\$ 0,00	R\$ 0,00	
4	COMPOSIÇÃO ALMOBILA 4.0	0554	MOVIMENTO DE TERRAS ESCAVAÇÃO MANUAL DE VALA COM PROFUNDIDADE MENOR DO IGUAL A 1,30M	M3	0,00	R\$ 94,13	R\$ 0,00	R\$ 94,13	R\$ 0,00	R\$ 94,13	0,00	R\$ 0,00	0,00	R\$ 0,00	R\$ 0,00	R\$ 0,00			
					0,00	R\$ 75,51	R\$ 0,00	R\$ 75,51	R\$ 0,00	R\$ 75,51	0,00	R\$ 0,00	0,00	R\$ 0,00	0,00	R\$ 0,00	R\$ 0,00		
					0,00	R\$ 112,56	R\$ 0,00	R\$ 112,56	R\$ 0,00	R\$ 112,56	0,00	R\$ 0,00	R\$ 112,56	0,00	R\$ 0,00	0,00	R\$ 0,00	R\$ 0,00	
					660,82	R\$ 4,62	R\$ 3.052,99	R\$ 4,62	R\$ 3.052,99	660,82	R\$ 4,62	R\$ 3.052,99	660,82	R\$ 3.052,99	660,82	R\$ 3.052,99	R\$ 0,00	0%	
					0,00	R\$ 23,96	R\$ 0,00	R\$ 23,96	R\$ 0,00	R\$ 23,96	0,00	R\$ 0,00	R\$ 23,96	0,00	R\$ 0,00	0,00	R\$ 0,00	R\$ 0,00	
					0,00	R\$ 0,83	R\$ 0,00	R\$ 0,83	R\$ 0,00	R\$ 0,83	0,00	R\$ 0,00	R\$ 0,83	0,00	R\$ 0,00	0,00	R\$ 0,00	R\$ 0,00	
5	COMPOSIÇÃO ALMOBILA 4.0	0554	ATERRO MANUAL COM SOLO ARGILO-ARENOSO IMPORTADO E COMPACTAÇÃO MECANIZADA EM CAMADAS DE 0,20 M INFERIORES	M3	0,00	R\$ 94,13	R\$ 0,00	R\$ 94,13	R\$ 0,00	R\$ 94,13	0,00	R\$ 0,00	0,00	R\$ 0,00	R\$ 0,00	R\$ 0,00			
					0,00	R\$ 75,51	R\$ 0,00	R\$ 75,51	R\$ 0,00	R\$ 75,51	0,00	R\$ 0,00	0,00	R\$ 0,00	0,00	R\$ 0,00	R\$ 0,00		
					0,00	R\$ 112,56	R\$ 0,00	R\$ 112,56	R\$ 0,00	R\$ 112,56	0,00	R\$ 0,00	R\$ 112,56	0,00	R\$ 0,00	0,00	R\$ 0,00	R\$ 0,00	
					660,82	R\$ 4,62	R\$ 3.052,99	R\$ 4,62	R\$ 3.052,99	660,82	R\$ 4,62	R\$ 3.052,99	660,82	R\$ 3.052,99	660,82	R\$ 3.052,99	R\$ 0,00	0%	
					0,00	R\$ 23,96	R\$ 0,00	R\$ 23,96	R\$ 0,00	R\$ 23,96	0,00	R\$ 0,00	R\$ 23,96	0,00	R\$ 0,00	0,00	R\$ 0,00	R\$ 0,00	
					0,00	R\$ 0,83	R\$ 0,00	R\$ 0,83	R\$ 0,00	R\$ 0,83	0,00	R\$ 0,00	R\$ 0,83	0,00	R\$ 0,00	0,00	R\$ 0,00	R\$ 0,00	
6	COMPOSIÇÃO ALMOBILA 4.0	0554	CARGA E DESCARGA DE MATERIAS DIVERSOS	M3	0,00	R\$ 94,13	R\$ 0,00	R\$ 94,13	R\$ 0,00	R\$ 94,13	0,00	R\$ 0,00	0,00	R\$ 0,00	R\$ 0,00	R\$ 0,00			
					0,00	R\$ 75,51	R\$ 0,00	R\$ 75,51	R\$ 0,00	R\$ 75,51	0,00	R\$ 0,00	0,00	R\$ 0,00	0,00	R\$ 0,00	R\$ 0,00		
					0,00	R\$ 112,56	R\$ 0,00	R\$ 112,56	R\$ 0,00	R\$ 112,56	0,00	R\$ 0,00	R\$ 112,56	0,00	R\$ 0,00	0,00	R\$ 0,00	R\$ 0,00	
					660,82	R\$ 4,62	R\$ 3.052,99	R\$ 4,62	R\$ 3.052,99	660,82	R\$ 4,62	R\$ 3.052,99	660,82	R\$ 3.052,99	660,82	R\$ 3.052,99	R\$ 0,00	0%	
					0,00	R\$ 23,96	R\$ 0,00	R\$ 23,96	R\$ 0,00	R\$ 23,96	0,00	R\$ 0,00	R\$ 23,96	0,00	R\$ 0,00	0,00	R\$ 0,00	R\$ 0,00	
					0,00	R\$ 0,83	R\$ 0,00	R\$ 0,83	R\$ 0,00	R\$ 0,83	0,00	R\$ 0,00	R\$ 0,83	0,00	R\$ 0,00	0,00	R\$ 0,00	R\$ 0,00	
7	COMPOSIÇÃO ALMOBILA 4.0	0554	TRANSPORTE COM CAMINHÃO BASCULANTE DE 10 M3 EM VIA URBANA PAVIMENTADA M3	M3	0,00	R\$ 94,13	R\$ 0,00	R\$ 94,13	R\$ 0,00	R\$ 94,13	0,00	R\$ 0,00	0,00	R\$ 0,00	R\$ 0,00	R\$ 0,00			
					0,00	R\$ 75,51	R\$ 0,00	R\$ 75,51	R\$ 0,00	R\$ 75,51	0,00	R\$ 0,00	0,00	R\$ 0,00	0,00	R\$ 0,00	R\$ 0,00		
					0,00	R\$ 112,56	R\$ 0,00	R\$ 112,56	R\$ 0,00	R\$ 112,56	0,00	R\$ 0,00	R\$ 112,56	0,00	R\$ 0,00	0,00	R\$ 0,00	R\$ 0,00	
					660,82	R\$ 4,62	R\$ 3.052,99	R\$ 4,62	R\$ 3.052,99	660,82	R\$ 4,62	R\$ 3.052,99	660,82	R\$ 3.052,99	660,82	R\$ 3.052,99	R\$ 0,00	0%	
					0,00	R\$ 23,96	R\$ 0,00	R\$ 23,96	R\$ 0,00	R\$ 23,96	0,00	R\$ 0,00	R\$ 23,96	0,00	R\$ 0,00	0,00	R\$ 0,00	R\$ 0,00	
					0,00	R\$ 0,83	R\$ 0,00	R\$ 0,83	R\$ 0,00	R\$ 0,83	0,00	R\$ 0,00	R\$ 0,83	0,00	R\$ 0,00	0,00	R\$ 0,00	R\$ 0,00	
8	COMPOSIÇÃO ALMOBILA 4.0	0554	REATERRO MANUAL COM COMPACTAÇÃO MECANIZADA EM CAMADAS DE 0,20 M INFERIORES COM MATERIAL DA PRÓPRIA OBRA	M3	0,00	R\$ 94,13	R\$ 0,00	R\$ 94,13	R\$ 0,00	R\$ 94,13	0,00	R\$ 0,00	0,00	R\$ 0,00	R\$ 0,00	R\$ 0,00			
					0,00	R\$ 75,51	R\$ 0,00	R\$ 75,51	R\$ 0,00	R\$ 75,51	0,00	R\$ 0,00	0,00	R\$ 0,00	0,00	R\$ 0,00	R\$ 0,00		
					0,00	R\$ 112,56	R\$ 0,00	R\$ 112,56	R\$ 0,00	R\$ 112,56	0,00	R\$ 0,00	R\$ 112,56	0,00	R\$ 0,00	0,00	R\$ 0,00	R\$ 0,00	
					660,82	R\$ 4,62	R\$ 3.052,99	R\$ 4,62	R\$ 3.052,99	660,82	R\$ 4,62	R\$ 3.052,99	660,82	R\$ 3.052,99	660,82	R\$ 3.052,99	R\$ 0,00	0%	
					0,00	R\$ 23,96	R\$ 0,00	R\$ 23,96	R\$ 0,00	R\$ 23,96	0,00	R\$ 0,00	R\$ 23,96	0,00	R\$ 0,00	0,00	R\$ 0,00	R\$ 0,00	
					0,00	R\$ 0,83	R\$ 0,00	R\$ 0,83	R\$ 0,00	R\$ 0,83	0,00	R\$ 0,00	R\$ 0,83	0,00	R\$ 0,00	0,00	R\$ 0,00	R\$ 0,00	
9	COMPOSIÇÃO ALMOBILA 4.0	0554	FECHAMENTO	M2	0,00	R\$ 72,90	R\$ 0,00	R\$ 72,90	R\$ 0,00	R\$ 72,90	0,00	R\$ 0,00	0,00	R\$ 0,00	R\$ 0,00	R\$ 0,00			
					0,00	R\$ 72,90	R\$ 0,00	R\$ 72,90	R\$ 0,00	R\$ 72,90	0,00	R\$ 0,00	0,00	R\$ 0,00	0,00	R\$ 0,00	R\$ 0,00		
					0,00	R\$ 100,19	R\$ 0,00	R\$ 100,19	R\$ 0,00	R\$ 100,19	0,00	R\$ 0,00	R\$ 100,19	0,00	R\$ 0,00	0,00	R\$ 0,00	R\$ 0,00	
					660,82	R\$ 4,62	R\$ 3.052,99	R\$ 4,62	R\$ 3.052,99	660,82	R\$ 4,62	R\$ 3.052,99	660,82	R\$ 3.052,99	660,82	R\$ 3.052,99	R\$ 0,00	0%	
					0,00	R\$ 100,19	R\$ 0,00	R\$ 100,19	R\$ 0,00	R\$ 100,19	0,00	R\$ 0,00	R\$ 100,19	0,00	R\$ 0,00	0,00	R\$ 0,00	R\$ 0,00	
					0,00	R\$ 60,54	R\$ 0,00	R\$ 60,54	R\$ 0,00	R\$ 60,54	0,00	R\$ 0,00	R\$ 60,54	0,00	R\$ 0,00	0,00	R\$ 0,00	R\$ 0,00	
10	COMPOSIÇÃO ALMOBILA 4.0	0554	ALVENARIA DE VEDAÇÃO DE BLOCOS VAZADOS DE CONCRETO DE 9X19X19 CM (ESPESSURA 14 CM) FORA DE PAREDES COM ÁREA LÍQUIDA MAIOR DO IGUAL A 6M² COM VAZOS E ARGAMASSA DE ASSENTAMENTO COM PREPARO MANUAL. AF. 06/2014	M2	0,00	R\$ 100,19	R\$ 0,00	R\$ 100,											

PREFEITURA MUNICIPAL DE SANTALUZ

Av. Getúlio Vargas - Centro Administrativo Cep. 48.880-000 - Santaluz-BA.  
 Telefone: 75 3265-2843 www.santaluz.ba.gov.br



ITEM	ORGÃO	CÓDIGO	DESCRIÇÃO DOS SERVIÇOS	UND	CONTRATADO			O.S. COMPLEMENTAR			TOTAL			MEDIÇÃO O3		ACUMULADO		BALDO	%	
					QUANT.	P. UNIT. C/ BDI	P. TOTAL	QUANT.	P. UNIT. C/ BDI	P. TOTAL	QUANT.	P. UNIT. C/ BDI	P. TOTAL	QUANT.	PREÇO TOTAL	QUANT.	PREÇO TOTAL			
4.4	91	ORSE	ALVENARIA PEDRA CAL C/AREIA ARGAMASSADA C/ CIMENTO E AREIA TRAÇO 1-4 (1.5) - 1 SACO CIMENTO SORG / 5 PADIOLAS AREIA DIM. 0.35X0.45X0.23M - CONFECCÃO MECÂNICA E TRANSPORTE	M3	0,00	R\$ 526,79	R\$ 0,00		R\$ 526,79	R\$ 0,00	0,00	R\$ 526,79	R\$ 0,00		R\$ 0,00	0,00	R\$ 0,00	R\$ 0,00		
4.5	103322	SINAPI	(COMPOSIÇÃO REPRESENTATIVA) EXECUÇÃO DE ESTRUTURAS DE CONCRETO ARMADO, PARA EDIFICAÇÃO INSTITUCIONAL TERRELA, FCK = 25 MPA, AF_01/2017	M3	0,00	R\$ 4.096,48	R\$ 0,00		R\$ 4.096,48	R\$ 0,00	0,00	R\$ 4.096,48	R\$ 0,00		R\$ 0,00	0,00	R\$ 0,00	R\$ 0,00		
<b>Sub-total 4</b>							<b>R\$ 0,00</b>			<b>R\$ 0,00</b>			<b>R\$ 0,00</b>		<b>R\$ 0,00</b>		<b>R\$ 0,00</b>	<b>R\$ 0,00</b>		
5			<b>REVESTIMENTO</b>																	
5.1	87548	SINAPI	MASSA ÚNICA, PARA RECEBIMENTO DE PINTURA, EM ARGAMASSA TRAÇO 1:2:8, PREPARO MANUAL, APLICADA MANUALMENTE EM FACES INTERNAS DE PAREDES, ESPESSURA DE 10MM, COM EXECUÇÃO DE TALISCAS	M2	0,00	R\$ 31,95	R\$ 0,00		R\$ 31,95	R\$ 0,00	0,00	R\$ 31,95	R\$ 0,00		R\$ 0,00	0,00	R\$ 0,00	R\$ 0,00		
<b>Sub-total 5</b>							<b>R\$ 0,00</b>			<b>R\$ 0,00</b>			<b>R\$ 0,00</b>		<b>R\$ 0,00</b>		<b>R\$ 0,00</b>	<b>R\$ 0,00</b>		
6			<b>MEIO FIO</b>																	
6.1	94275	SINAPI	ASSENTAMENTO DE GUIA (MEIO-FIO) EM TRECHO RETO, CONFECCIONADA EM CONCRETO PRÉ-FABRICADO, DIMENSÕES 100X15X13X20 CM (COMPRIMENTO X BASE INFERIOR X BASE SUPERIOR X ALTURA), PARA URBANIZAÇÃO INTERNA DE EMPREENDIMENTOS, AF_06/2016, P	M	681,99	R\$ 51,39	R\$ 35.047,47		R\$ 51,39	R\$ 0,00	681,99	R\$ 51,39	R\$ 35.047,47		R\$ 0,00	681,99	R\$ 35.047,46	R\$ 0,00		0%
6.2	94276	SINAPI	ASSENTAMENTO DE GUIA (MEIO-FIO) EM TRECHO CURVO, CONFECCIONADA EM CONCRETO PRÉ-FABRICADO, DIMENSÕES 100X15X13X20 CM (COMPRIMENTO X BASE INFERIOR X BASE SUPERIOR X ALTURA), PARA URBANIZAÇÃO INTERNA DE EMPREENDIMENTOS, AF_06/2016, P	M	177,36	R\$ 56,38	R\$ 9.999,56		R\$ 56,38	R\$ 0,00	177,36	R\$ 56,38	R\$ 9.999,56		R\$ 0,00	177,36	R\$ 9.999,55	R\$ 0,00		0%
6.3	94277	SINAPI	ASSENTAMENTO DE GUIA (MEIO-FIO) EM TRECHO RETO, CONFECCIONADA EM CONCRETO PRÉ-FABRICADO, DIMENSÕES 80X80X8X25 CM (COMPRIMENTO X BASE INFERIOR X BASE SUPERIOR X ALTURA), PARA URBANIZAÇÃO INTERNA DE EMPREENDIMENTOS, AF_06/2016	M	104,08	R\$ 43,13	R\$ 4.488,97		R\$ 43,13	R\$ 0,00	104,08	R\$ 43,13	R\$ 4.488,97		R\$ 0,00	104,08	R\$ 4.488,97	R\$ 0,00		0%
6.4	93012	SINAPI C	ELETRODUTO RÍGIDO ROSCÁVEL, PVC, DN 110 MM (4"), PARA REDE ENTERRADA DE DISTRIBUIÇÃO DE ENERGIA ELÉTRICA - FORNECIMENTO E INSTALAÇÃO, AF_12/2021	M	0,00	R\$ 71,51	R\$ 0,00		R\$ 71,51	R\$ 0,00	0,00	R\$ 71,51	R\$ 0,00		R\$ 0,00	0,00	R\$ 0,00	R\$ 0,00		
6.5	97886	SINAPI C	CAIXA ENTERRADA ELÉTRICA RETANGULAR, EM ALVENARIA COM TIPOLOS CERÂMICOS NAÇIÇOS, FUNDO COM BRITA, DIMENSÕES INTERNAS: 0,3X0,3X0,3 M, AF_12/2020	UND	14,00	R\$ 213,96	R\$ 2.995,44		R\$ 213,96	R\$ 0,00	14,00	R\$ 213,96	R\$ 2.995,44		R\$ 0,00	14,00	R\$ 2.995,44	R\$ 0,00		0%
<b>Sub-total 6</b>							<b>R\$ 52.531,43</b>			<b>R\$ 0,00</b>		<b>R\$ 52.531,43</b>		<b>R\$ 0,00</b>		<b>R\$ 52.531,43</b>	<b>R\$ 0,00</b>			
7			<b>PASSEIO / PAVIMENTAÇÃO</b>																	
7.1		COMPOSIÇÃO 5.0	PAVIMENTAÇÃO EM CONCRETO, COM ESPESSURA DE 7 CM, COM ACABAMENTO FEITO UTILIZANDO ALISADORA DE CONCRETO (HELICOPTERO), INCLUIDO TELA DE AÇO SOLDADA NERVURADA CA60 - Q196 (3,11 KG/M2), DIÂMETRO DO FIO 5,0 MM, LARGURA = 2,45 M, ESPAÇAMENTO DA MALHA = 10 X 10 CM, JUNTA DE DILATAÇÃO EM PVC A CADA 2,00 M, CONCRETO FCK = 20 MPA	M2	756,25	R\$ 152,96	R\$ 115.676,00	118,62	R\$ 152,96	R\$ 18.144,12	874,87	R\$ 152,96	R\$ 133.820,12	118,62	R\$ 18.144,11	874,87	R\$ 133.820,11	R\$ 0,00		0%
7.2	7324	ORSE	Piso tátil direcional e/ou alerta, de concreto, colorido, p/deficientes visuais, dimensões 25x25cm, aplicado com argamassa industrializada ac-II, rejuntado, exclusive regularização de base	M2	0,00	R\$ 110,60	R\$ 0,00		R\$ 110,60	R\$ 0,00	0,00	R\$ 110,60	R\$ 0,00		R\$ 0,00	0,00	R\$ 0,00	R\$ 0,00		
7.3	11459	ORSE	Pavimentação em bloco de concreto vibroprensado, intertravado, cor natural, 10x20cm, e=10cm, 46ur/m2, NBR9781, Fck(mín)=35MPa, sob c/oxim areia grossa compactada c/ placa vibratória, e(c)comp=46cm, rejuntado c/ areia fina	M2	0,00	R\$ 100,71	R\$ 0,00		R\$ 100,71	R\$ 0,00	0,00	R\$ 100,71	R\$ 0,00		R\$ 0,00	0,00	R\$ 0,00	R\$ 0,00		
7.4	11457	ORSE	Pavimentação em bloco de concreto vibroprensado, intertravado, cor natural, 10x20cm, e=6cm, 46ur/m2, NBR9781, Fck(mín)=35MPa, sob c/oxim areia grossa compactada c/ placa vibratória, e(c)comp=46cm, rejuntado c/ areia fina	M2	81,58	R\$ 97,65	R\$ 7.966,29	563,08	R\$ 97,65	R\$ 54.984,76	644,66	R\$ 97,65	R\$ 62.951,05	563,08	R\$ 54.984,76	644,66	R\$ 62.951,04	R\$ 0,00		0%
7.5	11460	ORSE	Pavimentação em bloco de concreto vibroprensado, intertravado, colorido, 10x20cm, e=6cm, 46ur/m2, NBR9781, Fck(mín)=35MPa, sob c/oxim areia grossa compactada c/ placa vibratória, e(c)comp=46cm, rejuntado c/ areia fina	M2	432,35	R\$ 116,39	R\$ 50.321,22	52,00	R\$ 116,39	R\$ 6.052,28	484,35	R\$ 116,39	R\$ 56.373,50	414,46	R\$ 48.238,99	484,35	R\$ 56.373,49	R\$ 0,00		0%
7.6	95241	SINAPI	LASTRO DE CONCRETO, E=5CM, PREPARO MECÂNICO, INCLUSOS LANÇAMENTO E ADENSAMENTO	M2	0,00	R\$ 35,95	R\$ 0,00		R\$ 35,95	R\$ 0,00	0,00	R\$ 35,95	R\$ 0,00		R\$ 0,00	0,00	R\$ 0,00	R\$ 0,00		
7.7		COMPOSIÇÃO 6.0	PAVIMENTAÇÃO EM LAJOTA PRÉ-MOLDADA 50 X 50 CM CINZA, ASSENTADA COM ARGAMASSA DE CIMENTO E AREIA, TRAÇO 1:4, SOBRE LASTRO DE CONCRETO MAGRO COM ESPESSURA DE 5 CM	M2	0,00	R\$ 117,56	R\$ 0,00		R\$ 117,56	R\$ 0,00	0,00	R\$ 117,56	R\$ 0,00		R\$ 0,00	0,00	R\$ 0,00	R\$ 0,00		
7.8	87737	SINAPI	CONTRAPISO EM ARGAMASSA TRAÇO 1:4 (CIMENTO E AREIA), PREPARO MANUAL, APLICADO EM ÁREAS MOLHADAS SOBRE LAJE, ADERIDO, ACABAMENTO NÃO REFORÇADO, ESPESSURA 2CM, AF_07/2021	M2	0,00	R\$ 53,65	R\$ 0,00		R\$ 53,65	R\$ 0,00	0,00	R\$ 53,65	R\$ 0,00		R\$ 0,00	0,00	R\$ 0,00	R\$ 0,00		
7.9 / 14.4	101747	SINAPI	PISO EM CONCRETO 20 MPA PREPARO MECÂNICO, ESPESSURA 7CM, AF_09/2020	M2	254,62	R\$ 84,23	R\$ 21.446,64		R\$ 84,23	R\$ 0,00	254,62	R\$ 84,23	R\$ 21.446,64		R\$ 0,00	254,62	R\$ 21.446,64	R\$ 0,00		0%
7.10		COMPOSIÇÃO 7.0	PISO EM CONCRETO FCK = 20 MPA, PREPARO MECÂNICO, ESPESSURA 7 CM, COM ARMAÇÃO EM TELA SOLDADA	M2	0,00	R\$ 109,16	R\$ 0,00		R\$ 109,16	R\$ 0,00	0,00	R\$ 109,16	R\$ 0,00		R\$ 0,00	0,00	R\$ 0,00	R\$ 0,00		
<b>Sub-total 7</b>							<b>R\$ 195.410,15</b>			<b>R\$ 79.181,16</b>		<b>R\$ 274.591,30</b>		<b>R\$ 121.367,86</b>		<b>R\$ 274.591,30</b>	<b>R\$ 0,00</b>			
8			<b>DIVERSOS</b>																	
8.1	101600	SINAPI	ESCORAMENTO DE LAJE, TIPO BLINDAGEM, COM PROFUNDIDADE DE 0 A 1,5 M, LARGURA MENOR QUE 1,5 M - EXECUÇÃO NÃO INCLUI MATERIAL, AF_08/2020	M2	0,00	R\$ 20,77	R\$ 0,00		R\$ 20,77	R\$ 0,00	0,00	R\$ 20,77	R\$ 0,00		R\$ 0,00	0,00	R\$ 0,00	R\$ 0,00		
8.2	101570	SINAPI	ESCORAMENTO DE VALA, TIPO PINTALEAMENTO, COM PROFUNDIDADE DE 0 A 1,5 M, LARGURA MENOR QUE 1,5 M, AF_08/2020	M2	0,00	R\$ 29,07	R\$ 0,00		R\$ 29,07	R\$ 0,00	0,00	R\$ 29,07	R\$ 0,00		R\$ 0,00	0,00	R\$ 0,00	R\$ 0,00		



**Evaldo Almeida Moraes**  
 Engenheiro Civil  
 RNP 051110202 2

Ivan Rodrigo Ferreira de Almeida  
 Representante Legal  
 Global Materias, Serviços e

PREFEITURA MUNICIPAL DE SANTALUZ

Av. Getúlio Vargas - Centro Administrativo Cep. 48.880-000 - Santaluz-BA.  
 Telefone: 75 3265-2843 www.santaluz.ba.gov.br



ITEM	ORGÃO	CÓDIGO	DESCRIÇÃO DOS SERVIÇOS	UND	CONTRATADO			O.S. COMPLEMENTAR			TOTAL			MEDIÇÃO 03		ACUMULADO		BALDO	%	
					QUANT.	P. UNIT. C/ BDI	P. TOTAL	QUANT.	P. UNIT. C/ BDI	P. TOTAL	QUANT.	P. UNIT. C/ BDI	P. TOTAL	QUANT.	PREÇO TOTAL	QUANT.	PREÇO TOTAL			
8.42	89378	SINAPI	LUVA PVC, SOLDÁVEL, DN 25MM, INSTALADO EM RAMAL OU SUB-RAMAL DE ÁGUA - FORNECIMENTO E INSTALAÇÃO. AF. 12/2014	UND	0,00	R\$ 8,01	R\$ 0,00	R\$ 8,01	R\$ 0,00	0,00	R\$ 8,01	R\$ 0,00	R\$ 0,00	0,00	R\$ 0,00	0,00	R\$ 0,00	R\$ 0,00		
8.43	89379	SINAPI	LUVA DE CORRER, PVC, SOLDÁVEL, DN 25MM, INSTALADO EM RAMAL OU SUB-RAMAL DE ÁGUA - FORNECIMENTO E INSTALAÇÃO. AF. 12/2014	UND	0,00	R\$ 22,38	R\$ 0,00	R\$ 22,38	R\$ 0,00	0,00	R\$ 22,38	R\$ 0,00	R\$ 0,00	0,00	R\$ 0,00	0,00	R\$ 0,00	R\$ 0,00		
8.44	89393	SINAPI	TE PVC, SOLDÁVEL DN 20MM, INSTALADO EM RAMAL OU SUB-RAMAL DE ÁGUA - FORNECIMENTO E INSTALAÇÃO. AF. 12/2014	UND	0,00	R\$ 12,44	R\$ 0,00	R\$ 12,44	R\$ 0,00	0,00	R\$ 12,44	R\$ 0,00	R\$ 0,00	0,00	R\$ 0,00	0,00	R\$ 0,00	R\$ 0,00		
8.45	89394	SINAPI	TE COM BUCHA DE LATÃO NA BOLSA CENTRAL, PVC, SOLDÁVEL, DN 20MM X 1/2" x0094, INSTALADO EM RAMAL OU SUB-RAMAL DE ÁGUA - FORNECIMENTO E INSTALAÇÃO. AF. 12/2014	UND	0,00	R\$ 25,91	R\$ 0,00	R\$ 25,91	R\$ 0,00	0,00	R\$ 25,91	R\$ 0,00	R\$ 0,00	0,00	R\$ 0,00	0,00	R\$ 0,00	R\$ 0,00		
8.46	89395	SINAPI	TE PVC, SOLDÁVEL DN 25MM, INSTALADO EM RAMAL OU SUB-RAMAL DE ÁGUA - FORNECIMENTO E INSTALAÇÃO. AF. 12/2014	UND	0,00	R\$ 14,88	R\$ 0,00	R\$ 14,88	R\$ 0,00	0,00	R\$ 14,88	R\$ 0,00	R\$ 0,00	0,00	R\$ 0,00	0,00	R\$ 0,00	R\$ 0,00		
8.47	89396	SINAPI	TE COM BUCHA DE LATÃO NA BOLSA CENTRAL, PVC, SOLDÁVEL, DN 25MM X 1/2" x0094, INSTALADO EM RAMAL OU SUB-RAMAL DE ÁGUA - FORNECIMENTO E INSTALAÇÃO. AF. 12/2014	UND	0,00	R\$ 26,40	R\$ 0,00	R\$ 26,40	R\$ 0,00	0,00	R\$ 26,40	R\$ 0,00	R\$ 0,00	0,00	R\$ 0,00	0,00	R\$ 0,00	R\$ 0,00		
8.48	89397	SINAPI	TE DE REDUÇÃO, PVC, SOLDÁVEL, DN 25MM X 20MM, INSTALADO EM RAMAL OU SUB-RAMAL DE ÁGUA - FORNECIMENTO E INSTALAÇÃO. AF. 12/2014	UND	0,00	R\$ 17,96	R\$ 0,00	R\$ 17,96	R\$ 0,00	0,00	R\$ 17,96	R\$ 0,00	R\$ 0,00	0,00	R\$ 0,00	0,00	R\$ 0,00	R\$ 0,00		
8.49	89408	SINAPI	JOELHO 90 GRAUS, PVC, SOLDÁVEL, DN 25MM, INSTALADO EM RAMAL DE DISTRIBUIÇÃO DE ÁGUA - FORNECIMENTO E INSTALAÇÃO. AF. 12/2014	UND	0,00	R\$ 7,32	R\$ 0,00	R\$ 7,32	R\$ 0,00	0,00	R\$ 7,32	R\$ 0,00	R\$ 0,00	0,00	R\$ 0,00	0,00	R\$ 0,00	R\$ 0,00		
8.50	89409	SINAPI	JOELHO 45 GRAUS, PVC, SOLDÁVEL, DN 25MM, INSTALADO EM RAMAL DE DISTRIBUIÇÃO DE ÁGUA - FORNECIMENTO E INSTALAÇÃO. AF. 12/2014	UND	0,00	R\$ 8,49	R\$ 0,00	R\$ 8,49	R\$ 0,00	0,00	R\$ 8,49	R\$ 0,00	R\$ 0,00	0,00	R\$ 0,00	0,00	R\$ 0,00	R\$ 0,00		
8.51	9387	ORSE	TUBO PVC RÍGIDO C/ANEL BORRACHA, SERIE REFORÇADA, P/ESGOTO E AGUAS PLUVIAIS, D = 100MM	M	0,00	R\$ 72,79	R\$ 0,00	R\$ 72,79	R\$ 0,00	0,00	R\$ 72,79	R\$ 0,00	R\$ 0,00	0,00	R\$ 0,00	0,00	R\$ 0,00	R\$ 0,00		
<b>Sub-total 8</b>							<b>R\$ 0,00</b>			<b>R\$ 0,00</b>		<b>R\$ 0,00</b>		<b>R\$ 0,00</b>		<b>R\$ 0,00</b>	<b>R\$ 0,00</b>	<b>R\$ 0,00</b>		
<b>9</b>			<b>PARQUE INFANTIL</b>																	
9.1	CPU PRÓPRIA		Fornecimento e assentamento de Casinha do Tarzan em eucalipto tratado, com pórtico de um balanço	UNID	2,00	R\$ 6.738,46	R\$ 13.476,92	R\$ 6.738,46	R\$ 0,00	2,00	R\$ 6.738,46	R\$ 13.476,92	1,00	R\$ 6.738,46	2,00	R\$ 13.476,92	2,00	R\$ 13.476,92	R\$ 0,00	0%
9.2	CPU PRÓPRIA		Fornecimento e assentamento de Balanço em eucalipto tratado	UNID	2,00	R\$ 2.999,72	R\$ 5.999,44	R\$ 2.999,72	R\$ 0,00	2,00	R\$ 2.999,72	R\$ 5.999,44	2,00	R\$ 5.999,44	2,00	R\$ 5.999,44	2,00	R\$ 5.999,44	R\$ 0,00	0%
9.3	CPU PRÓPRIA		Fornecimento e assentamento de Gangorra em eucalipto tratado	UNID	4,00	R\$ 2.332,78	R\$ 9.331,12	R\$ 2.332,78	R\$ 0,00	4,00	R\$ 2.332,78	R\$ 9.331,12	2,00	R\$ 4.665,56	4,00	R\$ 9.331,12	2,00	R\$ 9.331,12	R\$ 0,00	0%
9.4	CPU PRÓPRIA		Fornecimento e assentamento de Escorregador em fibra com escada em eucalipto tratado	UNID	2,00	R\$ 2.196,74	R\$ 4.393,48	R\$ 2.196,74	R\$ 0,00	2,00	R\$ 2.196,74	R\$ 4.393,48	2,00	R\$ 4.393,48	2,00	R\$ 4.393,48	2,00	R\$ 4.393,48	R\$ 0,00	0%
9.5	CPU PRÓPRIA		FORNECIMENTO E MONTAGEM DE CERCA DE PROTEÇÃO EM EUCALIPTO CLOEZIANA TRATADO A BASE DE CCA EM AUTOCLAVE, COM APLICAÇÃO DE STAIN NA COR NATURAL COM DUPLO FILTRO SOLAR, DIÂMETRO DO EUCALIPTO DE 6 A 8 CM, COM ANTI-RACHA NA EXTREMIDADE, FECHAMENTO COM TELA DE ALAMBRADO HD Nº 12 REVESTIDO DE PVC, MALHA 2,1/2 X 2,1/2", FIXADO COM FIO Nº 14 REVESTIDO EM PVC, MOLDO DO MEDINDO 1,50 X 1,00M, PARAFUSOS GALVANIZADOS COM TRAVAMENTO CLICKFIX, CONFORME PROJETO	M	48,99	R\$ 356,48	R\$ 17.463,96	R\$ 356,48	R\$ 0,00	48,99	R\$ 356,48	R\$ 17.463,96	48,99	R\$ 17.463,96	48,99	R\$ 17.463,96	48,99	R\$ 17.463,96	R\$ 0,00	0%
9.6	CPU PRÓPRIA		FORNECIMENTO E MONTAGEM DE PORTÃO PARA CERCA DE PROTEÇÃO EM EUCALIPTO CLOEZIANA TRATADO A BASE DE CCA EM AUTOCLAVE, COM APLICAÇÃO DE STAIN NA COR NATURAL COM DUPLO FILTRO SOLAR, DIÂMETRO DO EUCALIPTO DE 6 A 8 CM, COM ANTI-RACHA NAS EXTREMIDADES, DOBRADIÇAS REFORÇADAS PARA PORTÃO DE MADEIRA DE 1,35 MM COM PINTURA EPOXI, COM TELHA HD Nº 12 REVESTIDO DE PVC MALHA 2,1/2 X 2,1/2"	UNID	1,00	R\$ 524,82	R\$ 524,82	R\$ 524,82	R\$ 0,00	1,00	R\$ 524,82	R\$ 524,82	1,00	R\$ 524,82	1,00	R\$ 524,82	1,00	R\$ 524,82	R\$ 0,00	0%
<b>Sub-total 9</b>							<b>R\$ 51.189,74</b>			<b>R\$ 0,00</b>		<b>R\$ 51.189,74</b>		<b>R\$ 39.785,71</b>		<b>R\$ 51.189,74</b>	<b>R\$ 0,00</b>	<b>R\$ 0,00</b>		
<b>10</b>			<b>PERGOLADO</b>																	
10.1	4203	ORSE	FORNECIMENTO DE PEÇA DE EUCALIPTO TRATADO, D= 19 A 22CM, L= 4,00 M (MOURÕES)	PÇ	8,00	R\$ 598,00	R\$ 4.784,00	R\$ 598,00	R\$ 0,00	8,00	R\$ 598,00	R\$ 4.784,00	4,00	R\$ 2.392,00	8,00	R\$ 4.784,00	8,00	R\$ 4.784,00	R\$ 0,00	0%
10.2	4244	ORSE	FORNECIMENTO DE PEÇA DE EUCALIPTO TRATADO, D= 16 A 19CM, L= 3,00 M (VIGAS)	PÇ	6,00	R\$ 283,47	R\$ 1.700,82	R\$ 283,47	R\$ 0,00	6,00	R\$ 283,47	R\$ 1.700,82	3,00	R\$ 850,41	6,00	R\$ 1.700,82	6,00	R\$ 1.700,82	R\$ 0,00	0%
10.3	4453	ORSE	FORNECIMENTO DE PEÇA DE EUCALIPTO TRATADO, D= 10 A 13CM, L= 4,00 M (PERGULAS)	PÇ	12,00	R\$ 83,16	R\$ 997,92	R\$ 83,16	R\$ 0,00	12,00	R\$ 83,16	R\$ 997,92	6,00	R\$ 498,96	12,00	R\$ 997,92	12,00	R\$ 997,92	R\$ 0,00	0%
10.4	9857	ORSE	Assentamento de peças de eucalipto tratado, d=19 a 22cm para confecção de pergolado (ref:obra Serapietes)	M	91,00	R\$ 37,49	R\$ 3.411,59	R\$ 37,49	R\$ 0,00	91,00	R\$ 37,49	R\$ 3.411,59	76,58	R\$ 2.870,98	91,00	R\$ 3.411,59	91,00	R\$ 3.411,59	R\$ 0,00	0%
10.5	9858	ORSE	Assentamento de peças de eucalipto tratado, d=10 a 13cm para confecção de pergolado (ref:obra Serapietes)	M	44,01	R\$ 18,78	R\$ 826,51	R\$ 18,78	R\$ 0,00	44,01	R\$ 18,78	R\$ 826,51	22,00	R\$ 413,16	44,01	R\$ 826,50	44,01	R\$ 826,50	R\$ 0,00	0%
10.6	7988	ORSE	PINTURA DE PROTEÇÃO SOBRE MADEIRA, COM 02 DEMÃOS, VERNIZ POLISTEN - STAIN, AÇÃO FUNGICIDA E INSETICIDA, COR TRANSPARENTE, SAYERLACK OU SIMILAR	M2	45,79	R\$ 20,64	R\$ 945,11	R\$ 20,64	R\$ 0,00	45,79	R\$ 20,64	R\$ 945,11	23,00	R\$ 474,72	45,79	R\$ 945,11	45,79	R\$ 945,11	R\$ 0,00	0%
<b>Sub-total 10</b>							<b>R\$ 12.665,94</b>			<b>R\$ 0,00</b>		<b>R\$ 12.665,94</b>		<b>R\$ 7.500,23</b>		<b>R\$ 12.665,94</b>	<b>R\$ 0,00</b>	<b>R\$ 0,00</b>		
<b>11</b>			<b>ALAMBRADO E GUARDA-CORPO EM EUCALIPTO</b>																	
11.1	11115	ORSE	Fornecimento e assentamento de peças de eucalipto tratado, d=13 a 16cm	M	0,00	R\$ 76,52	R\$ 0,00	R\$ 76,52	R\$ 0,00	0,00	R\$ 76,52	R\$ 0,00	R\$ 0,00	0,00	R\$ 0,00	0,00	R\$ 0,00	R\$ 0,00		
11.2	9603	ORSE	Fornecimento e colocação de tela de arame galvanizado fio 12 bwg, malha 2", revestido em pvc, formando quadros de 2,00 x 2,00 m, exceto quadros em tubos ferro galvanizado	M2	0,00	R\$ 1.700,00	R\$ 0,00	R\$ 1.700,00	R\$ 0,00	0,00	R\$ 1.700,00	R\$ 0,00	R\$ 0,00	0,00	R\$ 0,00	0,00	R\$ 0,00	R\$ 0,00		
11.3	8666	ORSE	GUARDA-CORPO EM MADEIRA REFORÇADA (EUCALIPTO), H= 1,00M	M	0,00	R\$ 231,71	R\$ 0,00	R\$ 231,71	R\$ 0,00	0,00	R\$ 231,71	R\$ 0,00	R\$ 0,00	0,00	R\$ 0,00	0,00	R\$ 0,00	R\$ 0,00		
<b>Sub-total 11</b>							<b>R\$ 0,00</b>			<b>R\$ 0,00</b>		<b>R\$ 0,00</b>		<b>R\$ 0,00</b>		<b>R\$ 0,00</b>	<b>R\$ 0,00</b>	<b>R\$ 0,00</b>		
<b>12</b>			<b>PAISAGISMO</b>																	
12.1	10234	ORSE	Grama esmeralda em placas, fornecimento e plantio	M2	185,57	R\$ 24,32	R\$ 4.513,06	R\$ 24,32	R\$ 0,00	185,57	R\$ 24,32	R\$ 4.513,06	152,04	R\$ 3.697,61	185,57	R\$ 4.513,06	185,57	R\$ 4.513,06	R\$ 0,00	0%
12.2	COTAÇÃO		FORNECIMENTO E INSTALAÇÃO DE GRAMA SINTÉTICA COM ALTURA MAIOR OU IGUAL A 20 MM	M2	308,97	R\$ 118,92	R\$ 36.742,71	R\$ 118,92	R\$ 0,00	308,97	R\$ 118,92	R\$ 36.742,71	148,08	R\$ 17.609,67	308,97	R\$ 36.742,71	308,97	R\$ 36.742,71	R\$ 0,00	0%



**Evaldo Almeida Moraes**  
 Engenheiro Civil  
 RNP 041.110.203.2

Ivan Rodrigo Ferreira de Almeida  
 Representante Legal  
 Global Materiais, Serviços e

**PREFEITURA MUNICIPAL DE SANTALUZ**

Av. Getúlio Vargas - Centro Administrativo Cep. 48.880-000 - Santaluz-BA  
 Telefone: 75 3265-2843 www.santaluz.ba.gov.br



ITEM	ORGÃO	CÓDIGO	DESCRIÇÃO DOS SERVIÇOS	UND	CONTRATADO			O.S. COMPLEMENTAR			TOTAL			MEDIÇÃO 03		ACUMULADO		BALDO	%
					QUANT.	P. UNIT. C/ BDI	P. TOTAL	QUANT.	P. UNIT. C/ BDI	P. TOTAL	QUANT.	P. UNIT. C/ BDI	P. TOTAL	QUANT.	PREGO TOTAL	QUANT.	PREGO TOTAL		
12.3	CPU PRÓPRIA		FORN. E ASSENT. DE LIXEIRA MEIA LUA QUADRADA DE EUCALÍPTO TRATADO 50X50X120 (LxLxH)	UND	6,00	R\$ 441,43	R\$ 2.648,58		R\$ 441,43	R\$ 0,00	6,00	R\$ 441,43	R\$ 2.648,58	4,00	R\$ 1.765,72	6,00	R\$ 2.648,58	R\$ 0,00	0%
12.4	CPU PRÓPRIA		Banco de madeira com encosto em eucalipto tratado (2,00X0,50X0M)	UND	11,00	R\$ 1.032,05	R\$ 11.352,55		R\$ 1.032,05	R\$ 0,00	11,00	R\$ 1.032,05	R\$ 11.352,55	6,00	R\$ 6.192,30	11,00	R\$ 11.352,55	R\$ 0,00	0%
12.5	CPU PRÓPRIA		Planta - Palmeira Imperial h=4,00 a 5,00 m (fornecimento e plantio)	UND	14,00	R\$ 1.262,12	R\$ 17.669,68		R\$ 1.262,12	R\$ 0,00	14,00	R\$ 1.262,12	R\$ 17.669,68	8,00	R\$ 10.096,96	14,00	R\$ 17.669,68	R\$ 0,00	0%
<b>Sub-total 12</b>							<b>R\$ 72.926,58</b>			<b>R\$ 0,00</b>		<b>R\$ 72.926,58</b>		<b>R\$ 39.362,26</b>		<b>R\$ 72.926,58</b>	<b>R\$ 0,00</b>		
<b>13</b>			<b>EQUIPAMENTOS DE SAÚDE E GINÁSTICA</b>																
13.1	CPU PRÓPRIA		Fornecimento e assentamento de mesa para jogos pré-moldada, incluindo carga, transporte e descarga	UND	2,00	R\$ 1.101,55	R\$ 2.203,10		R\$ 1.101,55	R\$ 0,00	2,00	R\$ 1.101,55	R\$ 2.203,10	2,00	R\$ 2.203,10	2,00	R\$ 2.203,10	R\$ 0,00	0%
13.2	CPU PRÓPRIA		Fornecimento e assentamento de barra paralela em eucalipto tratado (L=2,5. H= 1,30M)	UND	1,00	R\$ 1.232,24	R\$ 1.232,24		R\$ 1.232,24	R\$ 0,00	1,00	R\$ 1.232,24	R\$ 1.232,24	1,00	R\$ 1.232,24	1,00	R\$ 1.232,24	R\$ 0,00	0%
13.3	CPU PRÓPRIA		Fornecimento e assentamento de barra de apoio de 02 níveis em eucalipto tratado	UND	1,00	R\$ 1.703,51	R\$ 1.703,51		R\$ 1.703,51	R\$ 0,00	1,00	R\$ 1.703,51	R\$ 1.703,51	1,00	R\$ 1.703,51	1,00	R\$ 1.703,51	R\$ 0,00	0%
13.4	CPU PRÓPRIA		Fornecimento e assentamento de Simulador de Cavalegado Simples	UND	2,00	R\$ 2.786,87	R\$ 5.573,74		R\$ 2.786,87	R\$ 0,00	2,00	R\$ 2.786,87	R\$ 5.573,74	1,00	R\$ 2.786,87	2,00	R\$ 5.573,74	R\$ 0,00	0%
13.5	CPU PRÓPRIA		Fornecimento e assentamento de Simulador de Esqui Individual	UND	2,00	R\$ 2.821,81	R\$ 5.643,62		R\$ 2.821,81	R\$ 0,00	2,00	R\$ 2.821,81	R\$ 5.643,62	1,00	R\$ 2.821,81	2,00	R\$ 5.643,62	R\$ 0,00	0%
13.6	CPU PRÓPRIA		Fornecimento e assentamento de Remada Sentada	UND	2,00	R\$ 2.727,51	R\$ 5.455,02		R\$ 2.727,51	R\$ 0,00	2,00	R\$ 2.727,51	R\$ 5.455,02	1,00	R\$ 2.727,51	2,00	R\$ 5.455,02	R\$ 0,00	0%
13.7	CPU PRÓPRIA		Fornecimento e assentamento de Multiexercitador 7x1	UND	1,00	R\$ 7.213,70	R\$ 7.213,70		R\$ 7.213,70	R\$ 0,00	1,00	R\$ 7.213,70	R\$ 7.213,70	1,00	R\$ 7.213,70	1,00	R\$ 7.213,70	R\$ 0,00	0%
<b>Sub-total 13</b>							<b>R\$ 29.024,93</b>			<b>R\$ 0,00</b>		<b>R\$ 29.024,93</b>		<b>R\$ 20.688,74</b>		<b>R\$ 29.024,93</b>	<b>R\$ 0,00</b>		
<b>14</b>			<b>QUADRA POLIESPORTIVA</b>																
14.1	9962	ORSE	LASTRO DE BRITA GRADUADA APILADA (e=10CM)	M2	0,00	R\$ 30,74	R\$ 0,00		R\$ 30,74	R\$ 0,00	0,00	R\$ 30,74	R\$ 0,00		R\$ 0,00	0,00	R\$ 0,00	R\$ 0,00	0%
14.2	97113	SINAPI	APLICAÇÃO DE LONA PLÁSTICA PARA EXECUÇÃO DE PAVIMENTOS DE CONCRETO AF. 11/2017	M2	0,00	R\$ 2,87	R\$ 0,00		R\$ 2,87	R\$ 0,00	0,00	R\$ 2,87	R\$ 0,00		R\$ 0,00	0,00	R\$ 0,00	R\$ 0,00	0%
14.3	10012	ORSE	FORNECIMENTO E INSTALAÇÃO DE TELA AÇO SOLDADA NERVURADA CA-60; MALHA 15X15CM, FERRO 4,2MM, PAINEL 2X3M, (1.50KG/M²); MALHA POP REFORÇADA GERDAU OU SIMILAR	M2	0,00	R\$ 35,48	R\$ 0,00		R\$ 35,48	R\$ 0,00	0,00	R\$ 35,48	R\$ 0,00		R\$ 0,00	0,00	R\$ 0,00	R\$ 0,00	0%
14.4	101747	SINAPI	PISO EM CONCRETO 20 MPA PREPARO MECÂNICO, ESPESURA 7CM. AF. 09/2020	M2	0,00	R\$ 84,23	R\$ 0,00		R\$ 84,23	R\$ 0,00	0,00	R\$ 84,23	R\$ 0,00		R\$ 0,00	0,00	R\$ 0,00	R\$ 0,00	0%
14.5	97114	SINAPI	EXECUÇÃO DE JUNTAS DE CONTRAÇÃO PARA PAVIMENTOS DE CONCRETO. AF. 11/2017	M2	0,00	R\$ 0,51	R\$ 0,00		R\$ 0,51	R\$ 0,00	0,00	R\$ 0,51	R\$ 0,00		R\$ 0,00	0,00	R\$ 0,00	R\$ 0,00	0%
14.6	97097	SINAPI	ACABAMENTO POLIDO PARA PISO DE CONCRETO ARMADO DE ALTA RESISTÊNCIA AF. 09/2017	M2	0,00	R\$ 42,10	R\$ 0,00		R\$ 42,10	R\$ 0,00	0,00	R\$ 42,10	R\$ 0,00		R\$ 0,00	0,00	R\$ 0,00	R\$ 0,00	0%
14.7	102364	SINAPI	ALAMBRADO PARA QUADRA POLIESPORTIVA, ESTRUTURADO POR TUBOS DE AÇO GALVANIZADO, (MONTANTES COM DIÂMETRO 2", TRAVESSAS E ESCORAS COM DIÂMETRO 1 1/2" COM TELA DE ARAME GALVANIZADO, FIO 10 BWG E MALHA QUADRADA 5X5CM (EXCETO MURETA). AF. 03/2021	M2	0,00	R\$ 280,74	R\$ 0,00		R\$ 280,74	R\$ 0,00	0,00	R\$ 280,74	R\$ 0,00		R\$ 0,00	0,00	R\$ 0,00	R\$ 0,00	0%
14.8	10069	ORSE	Traves oficial para futebol de salão 3x2m em aço galv 3", com requadro e redes de polietileno fio 4mm (conjunto g/futsal)	PAR	0,00	R\$ 6.466,86	R\$ 0,00		R\$ 6.466,86	R\$ 0,00	0,00	R\$ 6.466,86	R\$ 0,00		R\$ 0,00	0,00	R\$ 0,00	R\$ 0,00	0%
14.9	2419	ORSE	Estrutura metálica fixa, p/ tabela em aço com ar e cesta p/ basquete, padrão oficial, em tubo galvanizado d=5"- instalada	PAR	0,00	R\$ 8.176,76	R\$ 0,00		R\$ 8.176,76	R\$ 0,00	0,00	R\$ 8.176,76	R\$ 0,00		R\$ 0,00	0,00	R\$ 0,00	R\$ 0,00	0%
14.10	12808	ORSE	Refletor Slim LED 200W de potência, branco Frio, 6500K, Autovolt, marca G-light ou similar	UND	0,00	R\$ 388,45	R\$ 0,00		R\$ 388,45	R\$ 0,00	0,00	R\$ 388,45	R\$ 0,00		R\$ 0,00	0,00	R\$ 0,00	R\$ 0,00	0%
14.11	10794	ORSE	Poste circular de concreto 7/150 - fornecimento e assentamento	UND	0,00	R\$ 886,43	R\$ 0,00		R\$ 886,43	R\$ 0,00	0,00	R\$ 886,43	R\$ 0,00		R\$ 0,00	0,00	R\$ 0,00	R\$ 0,00	0%
14.12	2758	ORSE	Tela de nylon, fio 30-36 (3,6mm), malha 10x10cm	M1	0,00	R\$ 12,48	R\$ 0,00		R\$ 12,48	R\$ 0,00	0,00	R\$ 12,48	R\$ 0,00		R\$ 0,00	0,00	R\$ 0,00	R\$ 0,00	0%
14.13	5032	ORSE	Instalação de tela exclusiva a tela	M1	0,00	R\$ 16,20	R\$ 0,00		R\$ 16,20	R\$ 0,00	0,00	R\$ 16,20	R\$ 0,00		R\$ 0,00	0,00	R\$ 0,00	R\$ 0,00	0%
14.14	102491	SINAPI	PINTURA DE PISO COM TINTA ACRÍLICA, APLICAÇÃO MANUAL, 2 DEMÃOS, INCLUSO FUNDO PREPARADOR. AF. 05/2021	M2	0,00	R\$ 21,45	R\$ 0,00		R\$ 21,45	R\$ 0,00	0,00	R\$ 21,45	R\$ 0,00		R\$ 0,00	0,00	R\$ 0,00	R\$ 0,00	0%
14.15	102500	SINAPI	PINTURA DE DEMARCAÇÃO DE VAGA COM TINTA ACRÍLICA, E = 10 CM, APLICAÇÃO MANUAL. AF. 05/2021	M	0,00	R\$ 4,82	R\$ 0,00		R\$ 4,82	R\$ 0,00	0,00	R\$ 4,82	R\$ 0,00		R\$ 0,00	0,00	R\$ 0,00	R\$ 0,00	0%
<b>Sub-total 14</b>							<b>R\$ 0,00</b>			<b>R\$ 0,00</b>		<b>R\$ 0,00</b>		<b>R\$ 0,00</b>		<b>R\$ 0,00</b>	<b>R\$ 0,00</b>	<b>R\$ 0,00</b>	
<b>15</b>			<b>ILUMINAÇÃO PÚBLICA</b>																
15.1	9379	ORSE	HASTE COBREADA COPPERWELD P/ATERRAMENTO D= 5/8" X 2,40M	UND	10,00	R\$ 48,05	R\$ 480,50		R\$ 48,05	R\$ 0,00	10,00	R\$ 48,05	R\$ 480,50	10,00	R\$ 480,50	10,00	R\$ 480,50	R\$ 0,00	0%
15.2	95748	SINAPI	ELETRÓDUTO DE AÇO GALVANIZADO, CLASSE SEMI PESADO, DN 40 MM (1 1/2"), APARENTE, INSTALADO EM TETO - FORNECIMENTO E INSTALAÇÃO. AF. 11/2016_P	M	0,00	R\$ 58,94	R\$ 0,00		R\$ 58,94	R\$ 0,00	0,00	R\$ 58,94	R\$ 0,00		R\$ 0,00	0,00	R\$ 0,00	R\$ 0,00	0%
15.3	91833	SINAPI	ELETRÓDUTO FLEXÍVEL CORRUGADO REFORÇADO, PVC, DN 20 MM (1/2"), PARA CIRCUITOS TERMINAIS, INSTALADO EM FORRO - FORNECIMENTO E INSTALAÇÃO.	M	176,90	R\$ 9,83	R\$ 1.738,93		R\$ 9,83	R\$ 0,00	176,90	R\$ 9,83	R\$ 1.738,93	176,90	R\$ 1.738,92	176,90	R\$ 1.738,92	R\$ 0,00	0%
15.4	9006	ORSE	CABO DE COBRE ISOLADO HEPR (XLPE), RIGIDO, 16MM², 1kV/90°C	M	0,00	R\$ 27,75	R\$ 0,00		R\$ 27,75	R\$ 0,00	0,00	R\$ 27,75	R\$ 0,00		R\$ 0,00	0,00	R\$ 0,00	R\$ 0,00	0%
15.5	9007	ORSE	CABO DE COBRE ISOLADO HEPR (XLPE), RIGIDO, 35MM², 1kV/90°C	M	0,00	R\$ 55,13	R\$ 0,00		R\$ 55,13	R\$ 0,00	0,00	R\$ 55,13	R\$ 0,00		R\$ 0,00	0,00	R\$ 0,00	R\$ 0,00	0%
15.6	6386	ORSE	CAIXA DE PASSAGEM CP1-60	UND	0,00	R\$ 339,06	R\$ 0,00		R\$ 339,06	R\$ 0,00	0,00	R\$ 339,06	R\$ 0,00		R\$ 0,00	0,00	R\$ 0,00	R\$ 0,00	0%
15.7	101632	SINAPI	RELÉ FOTOELÉTRICO PARA COMANDO DE ILUMINAÇÃO EXTERNA 1000 W - FORNECIMENTO E INSTALAÇÃO. AF. 08/2020	UND	0,00	R\$ 65,86	R\$ 0,00		R\$ 65,86	R\$ 0,00	0,00	R\$ 65,86	R\$ 0,00		R\$ 0,00	0,00	R\$ 0,00	R\$ 0,00	0%
15.8	473	ORSE	DISJUNTOR TERMOMAGNÉTICO MONOPOLAR 10 A, PADRÃO NEMA (AMERICANO - LINHA PRETA)	UND	0,00	R\$ 26,33	R\$ 0,00		R\$ 26,33	R\$ 0,00	0,00	R\$ 26,33	R\$ 0,00		R\$ 0,00	0,00	R\$ 0,00	R\$ 0,00	0%
15.9	11994	SINAPI	LUMINÁRIA EM LED PARA ILUMINAÇÃO PÚBLICA, 30W BIVOLT, SELO A INMETRO, CORPO EM ALUMÍNIO INJ.FP 0,97, PROT. DPS 10KV, IP66, IK09, TEMP. COR 5000K, IRC= DU 70%, V. UTIL 50 000H, 120 LM/W GAR 5 ANOS, MODELO GL216 G-LIGHT OU SIMILAR - REV 01	UND	20,00	R\$ 705,73	R\$ 14.114,60		R\$ 705,73	R\$ 0,00	20,00	R\$ 705,73	R\$ 14.114,60		R\$ 0,00		R\$ 0,00	R\$ 0,00	0%
15.10	101539	SINAPI	ARMAÇÃO SECUNDÁRIA, COM 2 ESTRIBOS E 2 ISOLADORES - FORNECIMENTO E INSTALAÇÃO. AF. 07/2020	UND	0,00	R\$ 115,37	R\$ 0,00		R\$ 115,37	R\$ 0,00	0,00	R\$ 115,37	R\$ 0,00		R\$ 0,00	0,00	R\$ 0,00	R\$ 0,00	0%

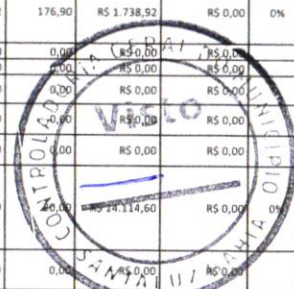

**Evaldo Almeida Moraes**  
 Engenheiro Civil  
 RNP 051417303-3

Ivan Rodrigo Ferreira de Almeida  
 Representante Legal  
 Global Materias, Serviços e  
 Manutenção LTDA

PREFEITURA MUNICIPAL DE SANTALUZ

Av. Getúlio Vargas - Centro Administrativo Cep: 48.880-000 - Santaluz-BA.  
 Telefone: 75 3265-2843 www.santaluz.ba.gov.br



ITEM	ORGÃO	CÓDIGO	DESCRIÇÃO DOS SERVIÇOS	UND	CONTRATADO			O.S. COMPLEMENTAR			TOTAL			MEDIÇÃO 83		ACUMULADO		BALDO	%
					QUANT.	P. UNIT. C/ BDI	P. TOTAL	QUANT.	P. UNIT. C/ BDI	P. TOTAL	QUANT.	P. UNIT. C/ BDI	P. TOTAL	QUANT.	PREÇO TOTAL	QUANT.	PREÇO TOTAL		
15.11	9200	ORSE	CAIXA PRÉ MOLDADA EM CONCRETO COM TAMPAS PARA ATERRAMENTO 20X20X15 PADRÃO ENERGISA	UND	0,00	R\$ 28,43	R\$ 0,00	R\$ 28,43	R\$ 0,00	0,00	R\$ 28,43	R\$ 0,00	R\$ 28,43	0,00	R\$ 0,00	R\$ 0,00	R\$ 0,00	R\$ 0,00	
15.12	2892	ORSE	FORNECIMENTO ISOLADOR ROLDANA PORCELANA	UND	0,00	R\$ 4,87	R\$ 0,00	R\$ 4,87	R\$ 0,00	0,00	R\$ 4,87	R\$ 0,00	R\$ 4,87	0,00	R\$ 0,00	R\$ 0,00	R\$ 0,00	R\$ 0,00	
15.13	10311	ORSE	CAIXA DE MEDIÇÃO DIRETA ATÉ 200A CONFECCIONADA EM CHAPA GALVANIZADA E PINTADA ELETROSTÁTICAMENTE D=100X60X15 CM	UND	0,00	R\$ 2.796,75	R\$ 0,00	R\$ 2.796,75	R\$ 0,00	0,00	R\$ 2.796,75	R\$ 0,00	R\$ 2.796,75	0,00	R\$ 0,00	R\$ 0,00	R\$ 0,00	R\$ 0,00	
15.14	101876	SINAPI	QUADRO DE DISTRIBUIÇÃO DE ENERGIA EM PVC, DE EMBUTIR, SEM BARRAMENTO, PARA 6 DISJUNTORES - FORNECIMENTO E INSTALAÇÃO. AF_10/2020	UND	0,00	R\$ 85,13	R\$ 0,00	R\$ 85,13	R\$ 0,00	0,00	R\$ 85,13	R\$ 0,00	R\$ 85,13	0,00	R\$ 0,00	R\$ 0,00	R\$ 0,00	R\$ 0,00	
15.15	COMPOSIÇÃO 17.0		POSTE DE EUCALIPTO TRATADO, H=6M, DUAS PETALAS	UND	0,00	R\$ 2.123,77	R\$ 0,00	R\$ 2.123,77	R\$ 0,00	0,00	R\$ 2.123,77	R\$ 0,00	R\$ 2.123,77	0,00	R\$ 0,00	R\$ 0,00	R\$ 0,00	R\$ 0,00	
<b>Sub-total 15</b>							<b>R\$ 16.334,03</b>			<b>R\$ 0,00</b>		<b>R\$ 16.334,03</b>		<b>R\$ 2.219,42</b>		<b>R\$ 16.334,03</b>	<b>R\$ 0,00</b>		
<b>16</b>			<b>LIMPEZA E EXPURGO</b>																
16.1	COMPOSIÇÃO 17.0		LIMPEZA FINAL DA OBRA	M2	1431,75	R\$ 4,76	R\$ 6.815,13	R\$ 4,76	R\$ 0,00	1431,75	R\$ 4,76	R\$ 6.815,13	1431,75	R\$ 6.815,13	1431,75	R\$ 6.815,13	R\$ 0,00	0%	
16.2	COMPOSIÇÃO AUXILIAR 1.0		TRANSPORTE HORIZONTAL DE MATERIAIS DIVERSOS A 50M	M3	0,00	R\$ 57,86	R\$ 0,00	R\$ 57,86	R\$ 0,00	0,00	R\$ 57,86	R\$ 0,00	R\$ 57,86	0,00	R\$ 0,00	R\$ 0,00	R\$ 0,00	R\$ 0,00	
16.3	COMPOSIÇÃO 18.0		TRANSPORTE VERTICAL DE MATERIAIS DIVERSOS, MANJAL, H DE DESAVEL DE 10 M	M3	0,00	R\$ 123,08	R\$ 0,00	R\$ 123,08	R\$ 0,00	0,00	R\$ 123,08	R\$ 0,00	R\$ 123,08	0,00	R\$ 0,00	R\$ 0,00	R\$ 0,00	R\$ 0,00	
16.4	COMPOSIÇÃO AUXILIAR 2.0		CARGA MANUAL DE ENTULHO EM CAMINHÃO BASCULANTE	M3	0,00	R\$ 16,67	R\$ 0,00	R\$ 16,67	R\$ 0,00	0,00	R\$ 16,67	R\$ 0,00	R\$ 16,67	0,00	R\$ 0,00	R\$ 0,00	R\$ 0,00	R\$ 0,00	
16.5	93590	SINAPI	TRANSPORTE COM CAMINHÃO BASCULANTE DE 10 M3, EM VIA URBANA PAVIMENTADA M3 KM DMT ACIMA DE 30KM	M3xKM	0,00	R\$ 0,83	R\$ 0,00	R\$ 0,83	R\$ 0,00	0,00	R\$ 0,83	R\$ 0,00	R\$ 0,83	0,00	R\$ 0,00	R\$ 0,00	R\$ 0,00	R\$ 0,00	
16.6	12913	ORSE	DESCARTE DE RESÍDUOS LIMPO, TIPO ENTULHO PURO (CINZA E VERMELHO)_X0096, RESTO DE OBRA DA CONSTRUÇÃO CIVIL EM ÁREA LICENCIADA.	T	618,04	R\$ 24,27	R\$ 14.999,83	R\$ 24,27	R\$ 0,00	618,04	R\$ 24,27	R\$ 14.999,83	618,04	R\$ 14.999,83	618,04	R\$ 14.999,83	R\$ 0,00	0%	
<b>Sub-total 16</b>							<b>R\$ 21.814,96</b>			<b>R\$ 0,00</b>		<b>R\$ 21.814,96</b>		<b>R\$ 21.814,96</b>		<b>R\$ 21.814,96</b>	<b>R\$ 0,00</b>		
<b>17</b>			<b>ADMINISTRAÇÃO DA OBRA</b>																
17.1	90777	SINAPI	ENGENHEIRO CIVIL DE OBRA JUNIOR COM ENCARGOS COMPLEMENTARES	H	30,00	R\$ 120,65	R\$ 3.619,50	R\$ 120,65	R\$ 0,00	30,00	R\$ 120,65	R\$ 3.619,50	30,00	R\$ 3.619,50	30,00	R\$ 3.619,50	R\$ 0,00	0%	
17.2	90776	SINAPI	ENCARREGADO GERAL COM ENCARGOS COMPLEMENTARES	H	100,00	R\$ 40,53	R\$ 4.053,00	R\$ 40,53	R\$ 0,00	100,00	R\$ 40,53	R\$ 4.053,00	100,00	R\$ 4.053,00	100,00	R\$ 4.053,00	R\$ 0,00	0%	
17.3	88326	SINAPI	VIGIA NOTURNO COM ENCARGOS COMPLEMENTARES	H	100,00	R\$ 30,71	R\$ 3.071,00	R\$ 30,71	R\$ 0,00	100,00	R\$ 30,71	R\$ 3.071,00	100,00	R\$ 3.071,00	100,00	R\$ 3.071,00	R\$ 0,00	0%	
<b>Sub-total 17</b>							<b>R\$ 10.743,50</b>			<b>R\$ 0,00</b>		<b>R\$ 10.743,50</b>		<b>R\$ 10.743,50</b>		<b>R\$ 10.743,50</b>	<b>R\$ 0,00</b>		
<b>18</b>			<b>SERVIÇOS EXTRAS</b>																
18.1	9641	ORSE	Remoção de piso em Pedra Portuguesa	m²	329,78	R\$ 27,20	R\$ 8.971,58	R\$ 27,20	R\$ 0,00	329,78	R\$ 27,20	R\$ 8.971,58	329,78	R\$ 8.971,57	329,78	R\$ 8.971,58	R\$ 0,00	0%	
18.2	2241	ORSE	Pavimentação ornamental com seixo rolado espalhado	m3	0,55	R\$ 961,48	R\$ 528,82	R\$ 961,48	R\$ 0,00	0,55	R\$ 961,48	R\$ 528,82	R\$ 0,00	0,55	R\$ 528,81	R\$ 0,00	0%		
18.3	CPU PRÓPRIA		FORNECIMENTO E PLANTIO DE VEGETAÇÃO ORNAMENTAL	UND	21,00	R\$ 69,40	R\$ 1.457,38	R\$ 69,40	R\$ 0,00	21,00	R\$ 69,40	R\$ 1.457,38	R\$ 0,00	21,00	R\$ 1.457,37	R\$ 0,00	0%		
18.4	12114	ORSE	Mesa c/ tampo Ø=1,00m em concreto armado polido sobre tubo de concreto armado Ø=0,40m, e 4 bancos em concreto armado Ø=0,40m, com pintura acrílica cor cinza grafite da Coral ou similar.	UND	0,00	R\$ 789,85	R\$ 0,00	R\$ 789,85	R\$ 0,00	0,00	R\$ 789,85	R\$ 0,00	R\$ 789,85	0,00	R\$ 0,00	R\$ 0,00	R\$ 0,00	R\$ 0,00	
18.5	3242	ORSE	Remoção de poste de concreto armado seção circular ou duplo T - Rev. 01	und	0,00	R\$ 209,89	R\$ 0,00	R\$ 209,89	R\$ 0,00	0,00	R\$ 209,89	R\$ 0,00	R\$ 209,89	0,00	R\$ 0,00	R\$ 0,00	R\$ 0,00	R\$ 0,00	
18.6	100623	SINAPI	POSTE DE AÇO CÔNICO CONTÍNUO CURVO DUPLO, ENGASTADO, H=9M, INCLUSIVE LUMINÁRIAS, SEM LÂMPADAS - FORNECIMENTO E INSTALAÇÃO. AF_11/2019	UM	0,00	R\$ 3.872,89	R\$ 0,00	R\$ 3.872,89	R\$ 0,00	0,00	R\$ 3.872,89	R\$ 0,00	R\$ 3.872,89	0,00	R\$ 0,00	R\$ 0,00	R\$ 0,00	R\$ 0,00	
18.7	12910	ORSE	Poste decorativo 2 pétalas, em aço galvanizado com difusor em vidro transparente temperado, com 3m/4m, inclusive lâmpada de led 50w	und	10,00	R\$ 3.252,72	R\$ 32.527,19	10,00	R\$ 3.252,72	R\$ 32.527,19	20,00	R\$ 3.252,72	R\$ 65.054,37	10,00	R\$ 32.527,18	20,00	R\$ 65.054,37	R\$ 0,00	0%
18.8	91928	SINAPI	CABO DE COBRE FLEXÍVEL ISOLADO, 4 MM², ANTI-CHAMA 450/750 V, PARA CIRCUITOS TERMINAIS - FORNECIMENTO E INSTALAÇÃO. AF_12/2015	m	0,00	R\$ 8,43	R\$ 0,00	530,70	R\$ 8,43	R\$ 4.474,61	530,70	R\$ 8,43	R\$ 4.474,61	530,70	R\$ 4.474,60	530,70	R\$ 4.474,60	R\$ 0,00	
18.9	101658	SINAPI	LUMINÁRIA DE LED PARA ILUMINAÇÃO PÚBLICA, DE 138 W ATÉ 180 W - FORNECIMENTO E INSTALAÇÃO. AF_08/2020	und	0,00	R\$ 955,46	R\$ 0,00	R\$ 955,46	R\$ 0,00	0,00	R\$ 955,46	R\$ 0,00	R\$ 955,46	0,00	R\$ 0,00	R\$ 0,00	R\$ 0,00	R\$ 0,00	
18.10	2334	ORSE	Limpeza e desencrostamento químico/meccânico de concreto, c/ desincrostante Duratto ou similar- R1	m²	0,00	R\$ 9,77	R\$ 0,00	R\$ 9,77	R\$ 0,00	0,00	R\$ 9,77	R\$ 0,00	R\$ 9,77	0,00	R\$ 0,00	R\$ 0,00	R\$ 0,00	R\$ 0,00	
18.11	2200	ORSE	Aplicação de resina sobre revestimento de pedra piso ou parede	m²	0,00	R\$ 22,11	R\$ 0,00	R\$ 22,11	R\$ 0,00	0,00	R\$ 22,11	R\$ 0,00	R\$ 22,11	0,00	R\$ 0,00	R\$ 0,00	R\$ 0,00	R\$ 0,00	
18.12	10453	ORSE	Madeiramento em massaranduba/madeira de lei, peça serrada 7cm x 30 cm com abertura de encaixes	m	0,00	R\$ 177,35	R\$ 0,00	R\$ 177,35	R\$ 0,00	0,00	R\$ 177,35	R\$ 0,00	R\$ 177,35	0,00	R\$ 0,00	R\$ 0,00	R\$ 0,00	R\$ 0,00	
18.13	263	ORSE	Revisão em cobertura com telha cerâmica tipo canal comum, Itabaiana ou similar, com reposição de 10% do material	m²	0,00	R\$ 63,92	R\$ 0,00	R\$ 63,92	R\$ 0,00	0,00	R\$ 63,92	R\$ 0,00	R\$ 63,92	0,00	R\$ 0,00	R\$ 0,00	R\$ 0,00	R\$ 0,00	
18.14	CPU PRÓPRIA		TÓTEN DE INAUGURAÇÃO EM ALVENARIA COM REVESTIMENTO E PLACA INÓX	und	1,00	R\$ 3.485,86	R\$ 3.485,86	R\$ 3.485,86	R\$ 0,00	1,00	R\$ 3.485,86	R\$ 3.485,86	R\$ 0,00	R\$ 3.485,85	R\$ 0,00	R\$ 3.485,85	R\$ 0,00	0%	
<b>Sub-total 18</b>							<b>R\$ 46.970,81</b>			<b>R\$ 37.001,80</b>		<b>R\$ 83.972,61</b>		<b>R\$ 45.973,35</b>		<b>R\$ 83.972,61</b>	<b>R\$ 0,00</b>		
<b>TOTAL GERAL</b>			<b>TOTAL GERAL</b>			<b>R\$ 553.056,62</b>		<b>R\$ 116.182,95</b>			<b>R\$ 669.239,57</b>		<b>R\$ 309.456,03</b>		<b>R\$ 669.239,57</b>	<b>R\$ 0,00</b>			



**Evaldo Almeida Moraes**  
 Engenheiro Civil  
 RNP 051419303-3

**Ivan Rodrigo Ferreira de Almeida**  
 Representante Legal  
 Global Materiais, Serviços e  
 Manutenção LTDA