

RELATÓRIO FOTOGRÁFICO 4ª MEDIÇÃO – CONSTRUÇÃO DA PRAÇA CÂNDIDO CARDOSO DA SILVA E PAVIMENTAÇÃO EM PARALELEPIPEDO NO POVOADO DE MUCAMBINHO- no Município de SantaLuz - BA.

DATA	MUNICÍPIO	EMPREENDIMENTO
30/06/2024	Santaluz	Construção da Praça Cândido Cardoso Da Silva e Pavimentação em paralelepípedo no povoado de Mucambinho

Foto 01 - ATERRO MANUAL DE VALAS COM AREIA PARA ATERRO E COMPACTAÇÃO MECANIZADA. AF\_05/2016



Foto 02 - REGULARIZAÇÃO E COMPACTAÇÃO DE SUBLEITO DE SOLO PREDOMINANTEMENTE ARENOSO. AF\_11/2019



Tony Ferreira Andrade  
Engenheiro Civil  
CREA-BA: 052.063.677.8

Wendel Simões  
035 749.775/0001-0  
ARQUITETURA LTDA  
RUA FELICIANO PEREIRA, 806 - Graças  
CEP: 45.100-000 - Salvador - Bahia



DATA	MUNICÍPIO	EMPREENDIMENTO
30/06/2024	Santaluz	Construção da Praça Cândido Cardoso Da Silva e Pavimentação em paralelepípedo no povoado de Mucambinho

Foto 03 - CONTRAPISO EM ARGAMASSA TRAÇO 1:4 (CIMENTO E AREIA), PREPARO MANUAL, APLICADO EM ÁREAS SECAS SOBRE LAJE, ADERIDO, ACABAMENTO NÃO REFORÇADO, ESPESSURA 2CM. AF\_07/2021



Foto 04 - REVESTIMENTO CERÂMICO PARA PISO COM PLACAS TIPO ESMALTADA EXTRA DE DIMENSÕES 35X35 CM APLICADA EM AMBIENTES DE ÁREA ENTRE 5 M2 E 10 M2. AF\_06/2014



Tony Feff Andrade  
Engenheiro Civil  
CREA-BA: 052.068.877.8

Wendell Simões Cruz  
081 749.775/0001-0  
ARLZ ENGENHARIA LTDA  
Rua Industrial Riber, 806 - Graças  
CEP: 41.120-000 Salvador - Bahia



DATA	MUNICÍPIO	EMPREENHIMENTO
30/06/2024	Santaluz	Construção da Praça Cândido Cardoso Da Silva e Pavimentação em paralelepípedo no povoado de Mucambinho

Foto 05 - MASSA ÚNICA, PARA RECEBIMENTO DE PINTURA OU CERÂMICA, ARGAMASSA INDUSTRIALIZADA, PREPARO MECÂNICO, APLICADO COM EQUIPAMENTO DE MISTURA E PROJEÇÃO DE 1,5 M3/H EM FACES INTERNAS DE PAREDES, ESPESSURA DE 5MM, SEM EXECUÇÃO DE TALISCAS. AF\_06/2014



Foto 06 - REVESTIMENTO CERÂMICO PARA PAREDES INTERNAS COM PLACAS TIPO ESMALTADA EXTRA DE DIMENSÕES 33X45 CM APLICADAS EM AMBIENTES DE ÁREA MAIOR QUE 5 M<sup>2</sup> NA ALTURA INTEIRA DAS PAREDES. AF\_06/2014



Tony Felix Andrade  
Engenheiro Civil  
CREA-BA. 052.069.677.8

Wendel Simões Cruz  
13 749.775/0001-0  
ARZ ENGENHARIA LTDA  
Rua José Carlos Ribeiro, 906 - Centro  
CEP: 46.200-000 - Santa Luz - BA

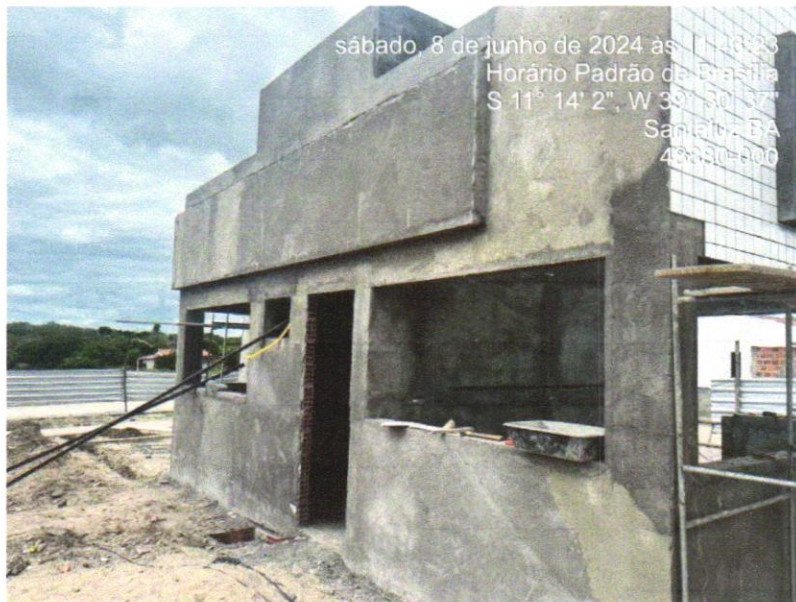
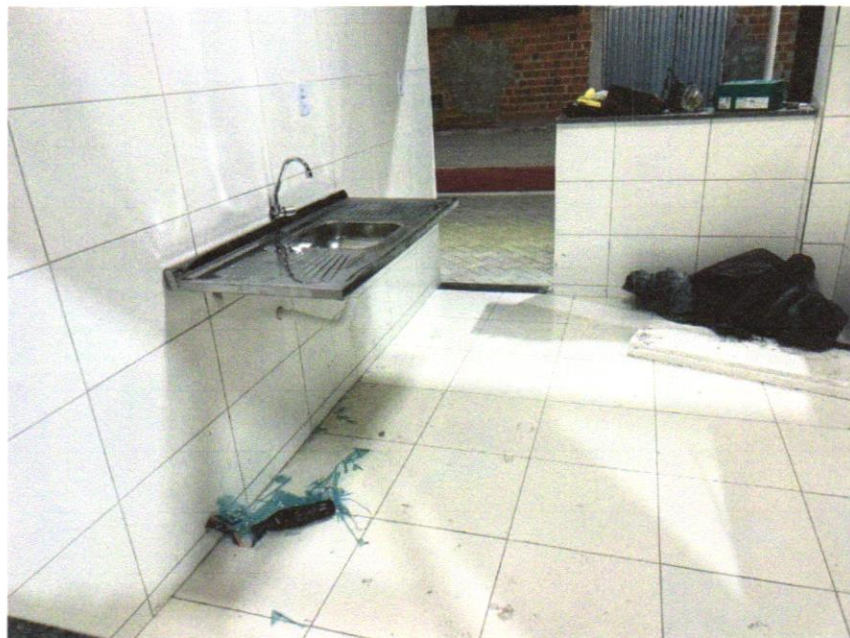

DATA	MUNICÍPIO	EMPREENDIMENTO
30/06/2024	Santaluz	Construção da Praça Cândido Cardoso Da Silva e Pavimentação em paralelepípedo no povoado de Mucambinho

Foto 07 - CONEXÕES PARA ÁGUA FRIA



Foto 08 - CONEXÕES PARA ÁGUA FRIA



Tony Felix Andrade  
 Engenheiro Civil  
 CREA-BA 052.033.377.8

Wendel Simões Cruz  
 13.749.775/0001-0  
 AME ENGENHARIA LTDA.  
 Rua Miguel de Almeida, 805 - Centro  
 CEP 48.100-000 - Santaluz - Bahia

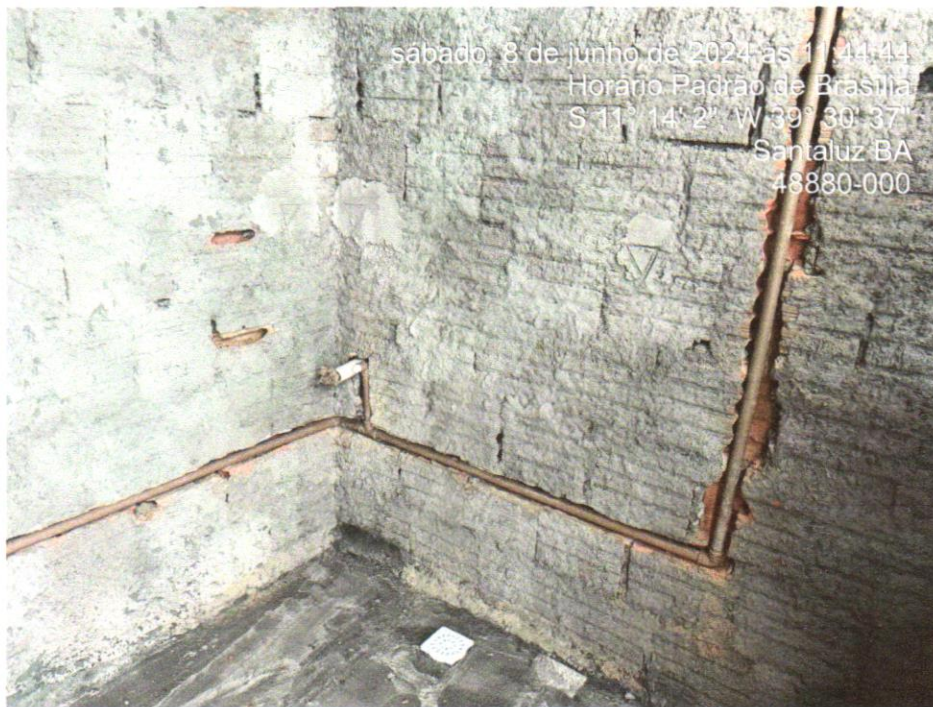

DATA	MUNICÍPIO	EMPREENHIMENTO
30/06/2024	Santaluz	Construção da Praça Cândido Cardoso Da Silva e Pavimentação em paralelepípedo no povoado de Mucambinho

Foto 08 - CAIXAS E RALOS



Foto 09 - CAIXAS E RALOS



Tony F. de Andrade  
Engenheiro Civil  
CREA-BA: 052.063.677.8

Wendel Simões Cruz  
15.749.776/0001-8  
ARQUITETA ENGENHARIA LTDA  
Rua José Augusto Ribeiro, 805 - Centro  
CEP: 44.100-000 - Salvador - Bahia



DATA	MUNICÍPIO	EMPREENHIMENTO
31/03/2024	Santaluz	Construção da Praça Cândido Cardoso Da Silva e Pavimentação em paralelepípedo no povoado de Mucambinho

Foto 11 - ESGOTO



Foto 12 - INSTALAÇÕES ELÉTRICAS



Tony Ferraz Andrade  
 Engenheiro Civil  
 CREA-BA. 052.045.577.8

Wendell Simões Cruz  
 33 749.776/0001-0  
 AV. SHERMANIA LTDA  
 4566 - FLORESTA RENESE, 2005 - Curitiba  
 CEP 81.130-000 - Paraná - Brasil

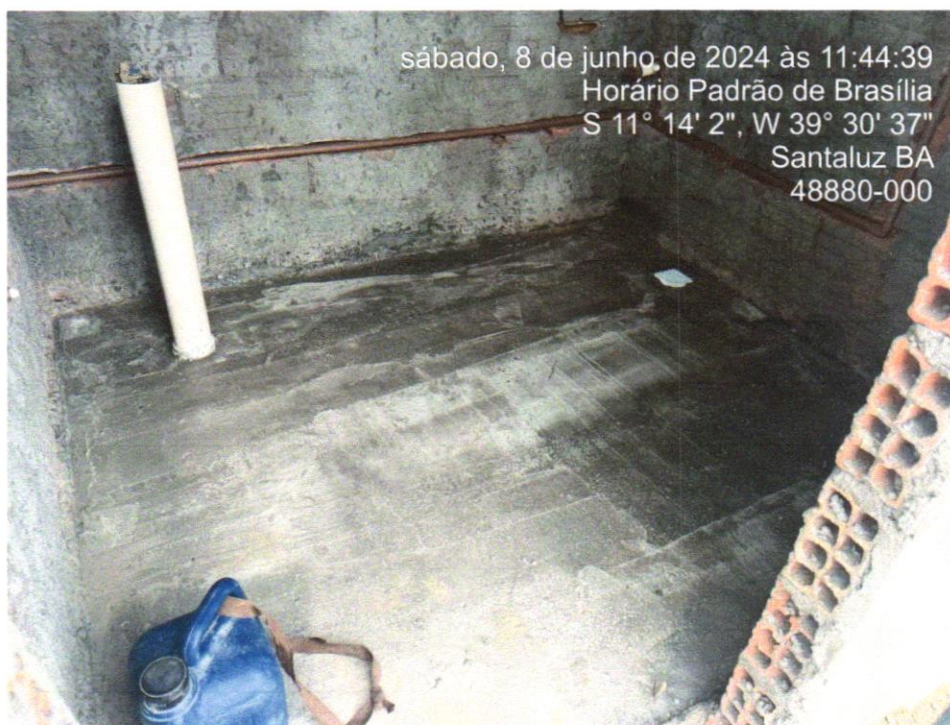
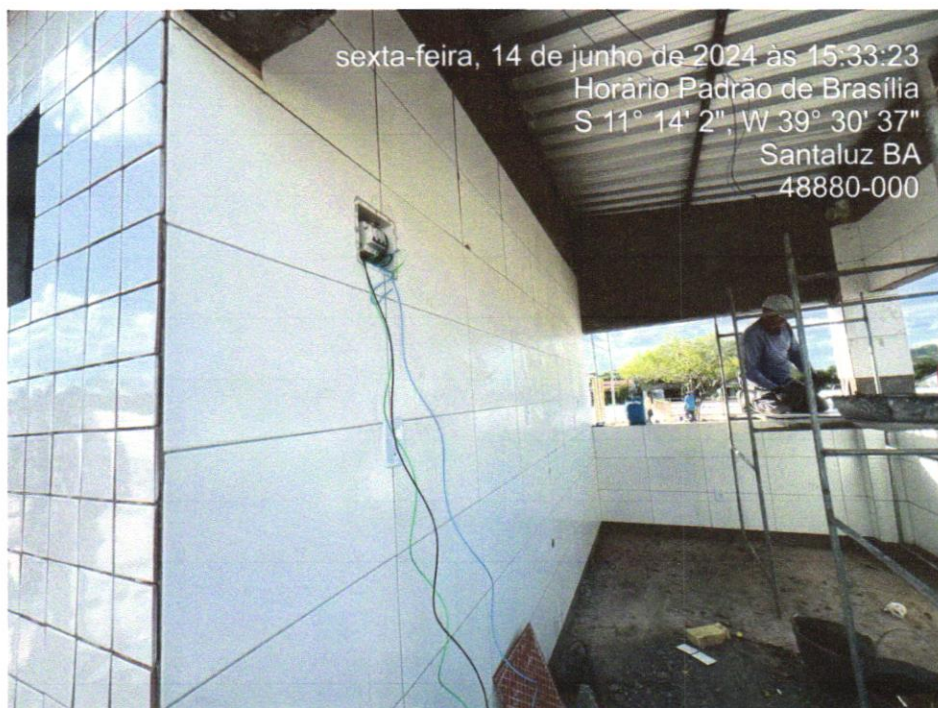

DATA	MUNICÍPIO	EMPREENHIMENTO
30/06/2024	Santaluz	Construção da Praça Cândido Cardoso Da Silva e Pavimentação em paralelepípedo no povoado de Mucambinho

Foto 13 - INSTALAÇÕES ELÉTRICAS



Foto 14 - Estrutura Metálica p/ Cobertura c/Vigas-Treliça Pratt UDC75 e terças em UDC 127, 2 águas, sem lanternim, vãos 6,0 a 10,0m, pintado 1 d oxido ferro + 2 d esmalte epóxi branco, exceto forn. Telhas - Executada



Wendel Simões Cruz  
13.749.776/0001-00  
ARV ENGENHARIA LTDA  
RUA HILÁRIO REIS, 806 - Centro  
CEP: 48.880-000 - Santaluz - BA

Tony Ferraz Andrade  
Engenheiro Civil  
CREA-BA: 052.009.677.8



DATA	MUNICÍPIO	EMPREENDIMENTO
30/06/2024	Santaluz	Construção da Praça Cândido Cardoso Da Silva e Pavimentação em paralelepípedo no povoado de Mucambinho

Foto 15 - Calha em chapa de aço galvanizado nº 26, desenvolvimento 86 cm (fundo=32 cm, laterais=15 cm, bordas=12cm)



Foto 16 – PERGOLADO



Wendel Simões Cruz  
 35 749.775/0001-00  
 ARQUITETURA LIDA  
 ALAV. HILÁRIO REIS, 806 - Graças  
 CEP: 42.100-000 Salvador - Bahia

Tony Félix Andrade  
 Engenheiro Civil  
 CREA-BA. 052.068.377.8



DATA	MUNICÍPIO	EMPREENHIMENTO
30/06/2024	Santaluz	Construção da Praça Cândido Cardoso Da Silva e Pavimentação em paralelepipedo no povoado de Mucambinho

Foto 17 – PERGOLADO



Foto 18 – PLAYGROUND



terça-feira, 18 de junho de 2024 às 09:19:46  
 Horário Padrão de Brasília  
 S 11° 15' 00" W 39° 30' 37"

Wendel Simões Cruz  
 13 749.776/0001-0  
 ARV ENGENHARIA LTDA  
 Av. Industrial Pimenta, 806 - Cidade  
 CEP: 45.120-000 - Salvador - Bahia

Tony Felix Andrade  
 Engenheiro Civil  
 CREA-BA: 052.054.177.8



DATA	MUNICÍPIO	EMPREENDIMENTO
30/06/2024	Santaluz	Construção da Praça Cândido Cardoso Da Silva e Pavimentação em paralelepípedo no povoado de Mucambinho

Foto 19 – PLAYGROUND



Foto 20 – Grama esmeralda em placas, fornecimento e plantio



Tony Félix Andrede  
Engenheiro Civil  
CREA-BA: 082.050.177.8

Wendel Simões Cruz  
15 749.775/0001-00  
ARL ENGENHARIA LTDA  
RUA MARACÁ RIVER, 806 - Galo  
CEP: 55.120-000 - Santa Luz - PE



DATA	MUNICÍPIO	EMPREENDIMENTO
30/06/2024	Santaluz	Construção da Praça Cândido Cardoso Da Silva e Pavimentação em paralelepípedo no povoado de Mucambinho

Foto 21 – EXECUÇÃO DE PASSEIO EM PISO INTERTRAVADO, COM BLOCO RETANGULAR COLORIDO DE 20 X 10 CM, ESPESSURA 6 CM. AF\_10/2022



Foto 22 - Pintura p/ piso c/ aplicação de 2 demãos tinta novacor, cores cerâmica, concreto, verde ou azul - aplicação c/ rôlo - R1



Wendel Simões Cruz  
 15 749.778/0001-0  
 ANO: ENGENHARIA LTDA  
 RUA: HILARÍO REIS, 806 - Graças  
 CEP: 41.160-000 Salvador - Bahia

Tony F. de Andrade  
 Engenheiro Civil  
 CREA-BA: 052.612/77.8



DATA	MUNICÍPIO	EMPREENDIMENTO
30/06/2024	Santaluz	Construção da Praça Cândido Cardoso Da Silva e Pavimentação em paralelepípedo no povoado de Mucambinho

Foto 24 - RESERVATÓRIO SUBTERRÂ尼奥



Foto 25 - RESERVATÓRIO SUBTERRÂ尼奥



Wendel Simões Cruz  
 15 749.776/0001-0  
 ANO: ENGENHARIA LTDA  
 Av. Maranhão Rm 001, 800 - Centro  
 CEP: 48.800-000 Santaluz - Bahia

Tony Felix Andrade  
 Engenheiro Civil  
 CREA-BA. 052.062-77.8



DATA	MUNICÍPIO	EMPREENHIMENTO
30/06/2024	Santaluz	Construção da Praça Cândido Cardoso Da Silva e Pavimentação em paralelepípedo no povoado de Mucambinho

Foto 27 – ILUMINAÇÃO



Foto 28 – ILUMINAÇÃO



Wendel Simões, Cref.  
 033.749.775/0001-0  
 W&S ENGENHARIA LTDA  
 RUA HILKARDO PEREIRA, 806 - Graças  
 CEP: 45.020-000 - Salvador - Bahia

Tony Ferraz de Andrade  
 Engenheiro Civil  
 CREA-BA: 052.066.677.8

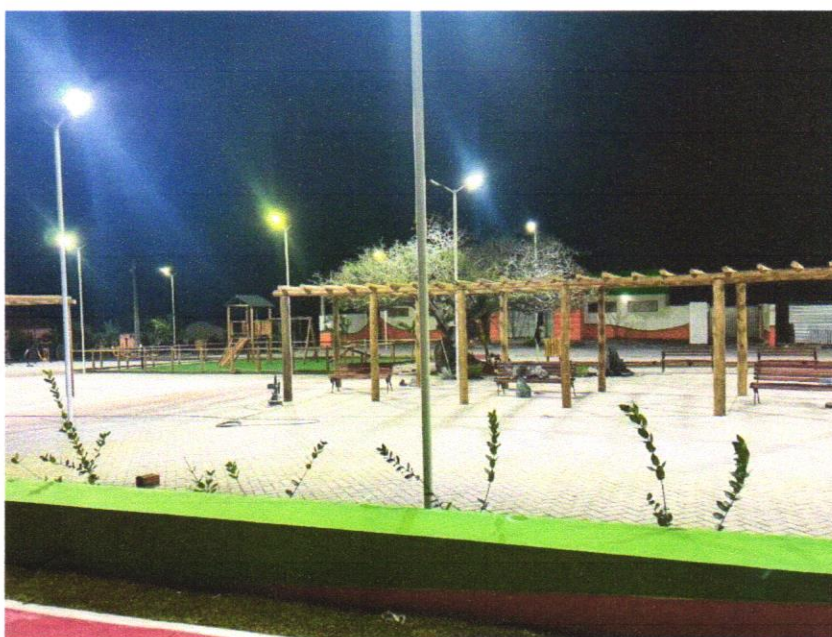
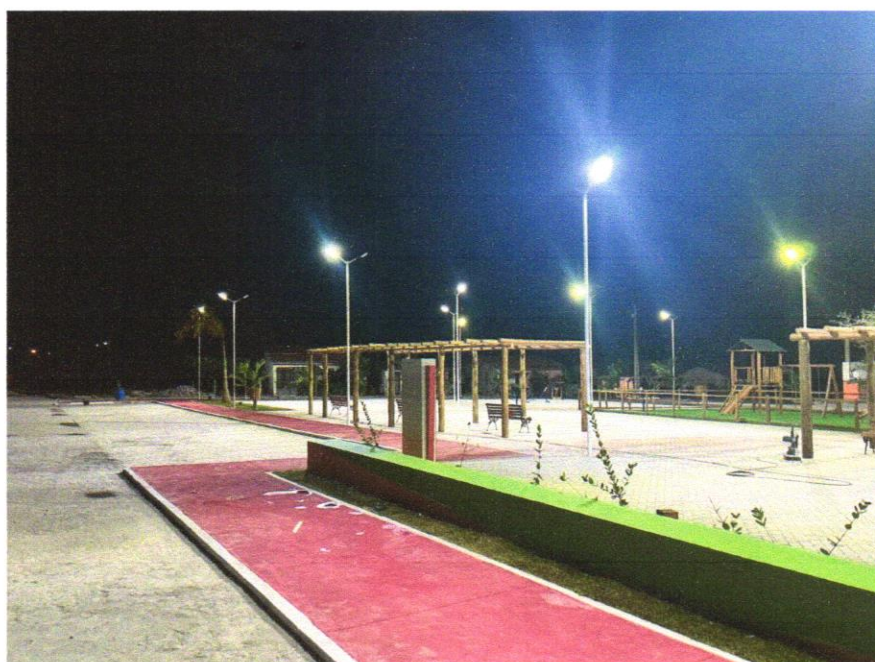

DATA	MUNICÍPIO	EMPREENDIMENTO
30/06/2024	Santaluz	Construção da Praça Cândido Cardoso Da Silva e Pavimentação em paralelepípedo no povoado de Mucambinho

Foto 29 – PONTO DE ONIBUS



Foto 30 – PAVIMENTAÇÃO EM PARALELEPIPEDO



Wendell Simões Cruz  
 (35) 749.776/0001  
 ARS ENGENHARIA LTDA  
 Rua Industrial Ribeira, 800 - Graças  
 CEP: 47.140-000 - Ilhéus - Bahia

Tony Felix Andrade  
 Engenheiro Civil  
 CREA-BA: 052.050.277.8

