

RELATÓRIO FOTOGRÁFICO 4ª MEDIÇÃO – CONTRATAÇÃO DE EMPRESA DE ENGENHARIA PARA EXECUÇÃO DE OBRA NA CONSTRUÇÃO DE POSTOS DE SAÚDE DO MUNICÍPIO DE SANTALUZ/BAHIA - POSTO VARGEM FUNDA

| DATA       | MUNICÍPIO | EMPREENDIMENTO                                 |
|------------|-----------|--|
| 31/05/2024 | Santaluz  | Construção do Posto do Povoado da Vargem Funda |

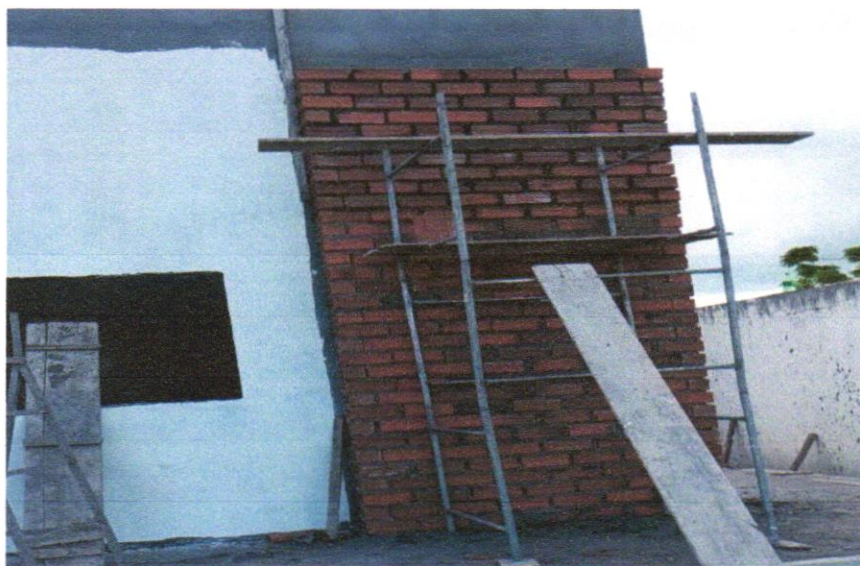

**FOTO 01** – ALVENARIA DE VEDAÇÃO DE BLOCOS CERÂMICOS FURADOS NA VERTICAL DE 9X19X39CM (ESPESSURA 9CM) DE PAREDES COM ÁREA LÍQUIDA MAIOR OU IGUAL A 6M<sup>2</sup> COM VÃOS E ARGAMASSA DE ASSENTAMENTO COM PREPARO EM BETONEIRA. AF\_06/2014

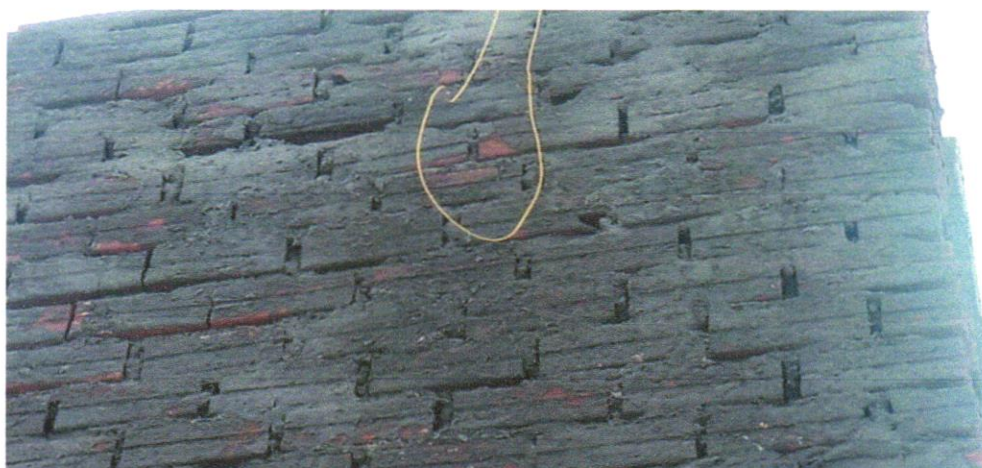

**FOTO 02** – CHAPISCO APLICADO EM ALVENARIAS E ESTRUTURAS DE CONCRETO INTERNAS, COM COLHER DE PEDREIRO. ARGAMASSA TRAÇO 1:3 COM PREPARO EM BETONEIRA 400L.

Antonio Soares Cordeiro Neto  
Engenheiro Civil  
CREA-051888554-2

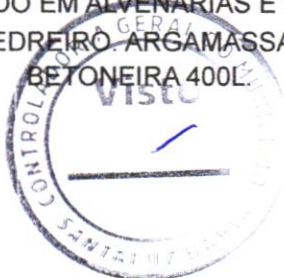

Franklin de J. Sena  
Engenheiro Civil  
Crea 05200229-7

AF\_06/2014

| DATA       | MUNICÍPIO | EMPREENDIMENTO                                       |
|------------|-----------|--|
| 31/05/2024 | Santaluz  | Construção do<br>Posto do Povoado<br>da Vargem Funda |



**FOTO 03** - MASSA ÚNICA, PARA RECEBIMENTO DE PINTURA, EM ARGAMASSA TRAÇO 1:2:8, PREPARO MANUAL, APLICADA MANUALMENTE EM FACES INTERNAS DE PAREDES, ESPESSURA DE 10MM, COM EXECUÇÃO DE TALISCAS. AF\_06/2014



**FOTO 04** - TELHAMENTO COM TELHA METÁLICA TERMOACÚSTICA =30MM, COM ATÉ 2 ÁGUAS, INCLUSO IÇAMENTO. AF\_07/2019

  
Antonio Soares Cordeiro Neto  
Engenheiro Civil  
CREA-051888554-2

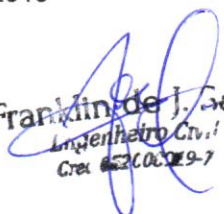

  
Franklin de J. Genu  
Engenheiro Civil  
Crea 05200009-7

| DATA       | MUNICÍPIO | EMPREENHIMENTO                                 |
|------------|-----------|--|
| 31/05/2024 | Santaluz  | Construção do Posto do Povoado da Vargem Funda |



**FOTO 05 – TELHAMENTO COM TELHA METÁLICA TERMOACÚSTICA E = 30 MM, COM ATÉ 2 ÁGUAS, INCLUSO IÇAMENTO. AF\_07/2019**



**FOTO 06 – TRAMA DE AÇO COMPOSTA POR TERÇAS PARA TELHADOS DE ATÉ 2 ÁGUAS PARA TELHA ONDULADA DE FIBROCIMENTO, METÁLICA, PLÁSTICA OU TERMOACÚSTICA, INCLUSO TRANSPORTE VERTICAL. AF\_07/2019**

  
**Antonio Soares Cordeiro Neto**  
 Engenheiro Civil  
 CREA - 05188554-2

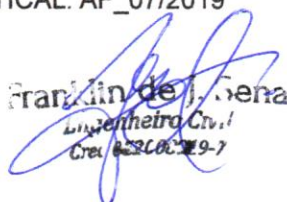

  
**Franklin de J. Senna**  
 Engenheiro Civil  
 Crea - 02200219-7

| DATA       | MUNICÍPIO | EMPREENDIMENTO                                 |
|------------|-----------|--|
| 31/05/2024 | Santaluz  | Construção do Posto do Povoado da Vargem Funda |



**FOTO 07 - TRAMA DE AÇO COMPOSTA POR TERÇAS PARA TELHADOS DE ATÉ 2 ÁGUAS PARA TELHA ONDULADA DE FIBROCIMENTO, METÁLICA, PLÁSTICA O TERMOACÚSTICA, INCLUSO TRANSPORTE VERTICAL. AF\_07/2019**

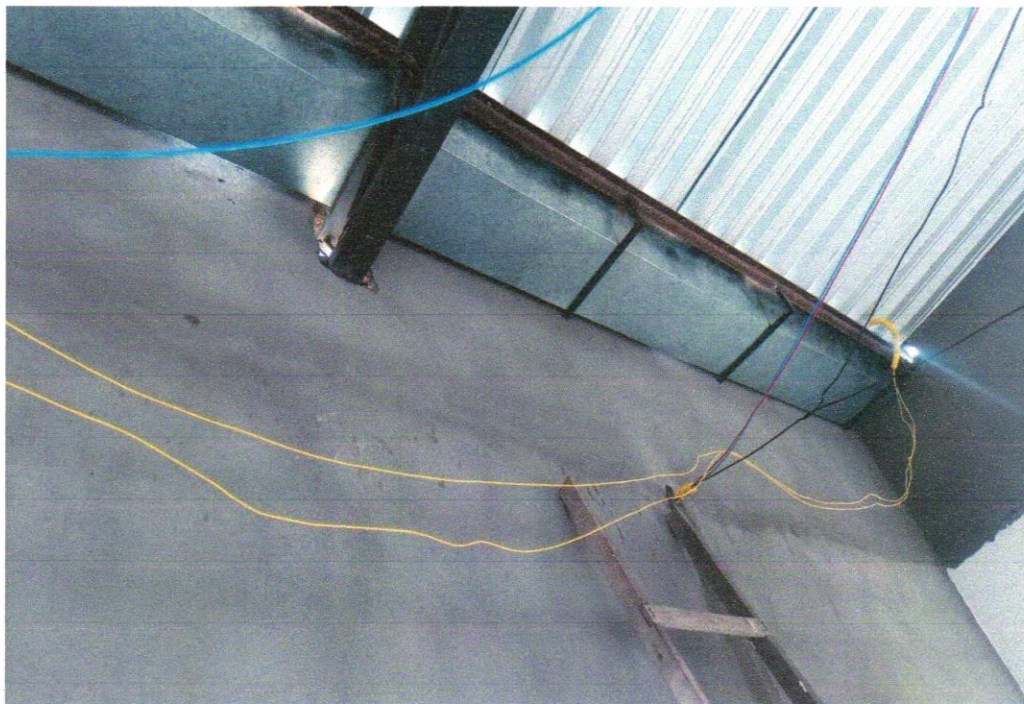

**FOTO 08 – CALHA EM CHAPA DE AÇO GALVANIZADO NÚMERO 24, DESENVOLVIMENTO DE 100 CM, INCLUSO TRANSPORTE VERTICAL. AF\_07/2019**

  
 Antonio Soares Cordeiro Neto  
 Engenheiro Civil  
 CREA - 051888554-2

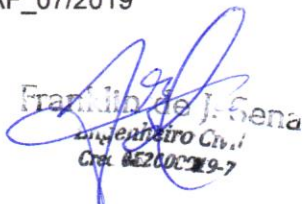

  
 Franklin de J. Sena  
 Engenheiro Civil  
 Crea. 052100219-7

| DATA       | MUNICÍPIO | EMPREENDIMENTO                                 |
|------------|-----------|--|
| 31/05/2024 | Santaluz  | Construção do Posto do Povoado da Vargem Funda |

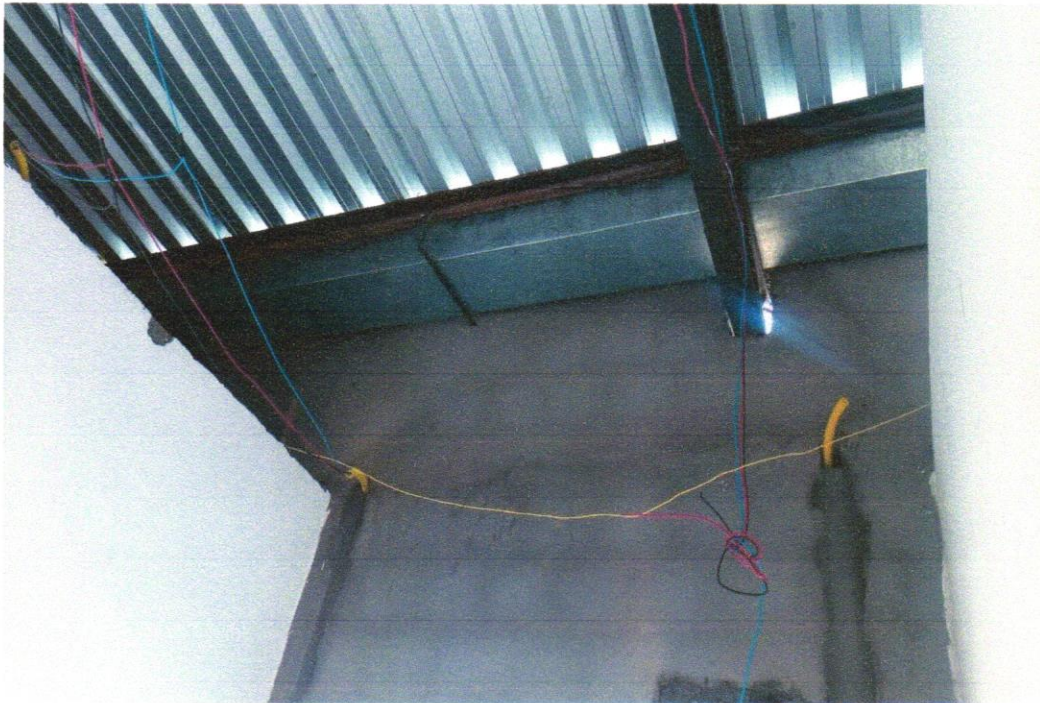

**Foto 09** - CALHA EM CHAPA DE AÇO GALVANIZADO NÚMERO 24, DESENVOLVIMENTO DE 100 CM, INCLUSO TRANSPORTE VERTICAL. AF\_07/2019



**Foto 10** - FABRICAÇÃO E INSTALAÇÃO DE TESOURA INTEIRA EM AÇO, VÃO DE 10 M, PARA TELHA ONDULADA DE FIBROCIMENTO, METÁLICA, PLÁSTICA OU TERMOACÚSTICA, INCLUSO IÇAMENTO. AF\_12/2015

  
 Antonio Soares Cordeiro Neto  
 Engenheiro Civil  
 CREA-051888554-2

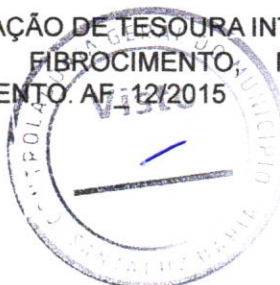

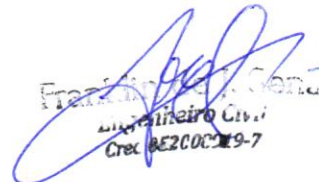
  
 Francisco de Paula  
 Engenheiro Civil  
 Crec. 05200019-7

| DATA       | MUNICÍPIO | EMPREENDIMENTO                                 |
|------------|-----------|--|
| 31/05/2024 | Santaluz  | Construção do Posto do Povoado da Vargem Funda |

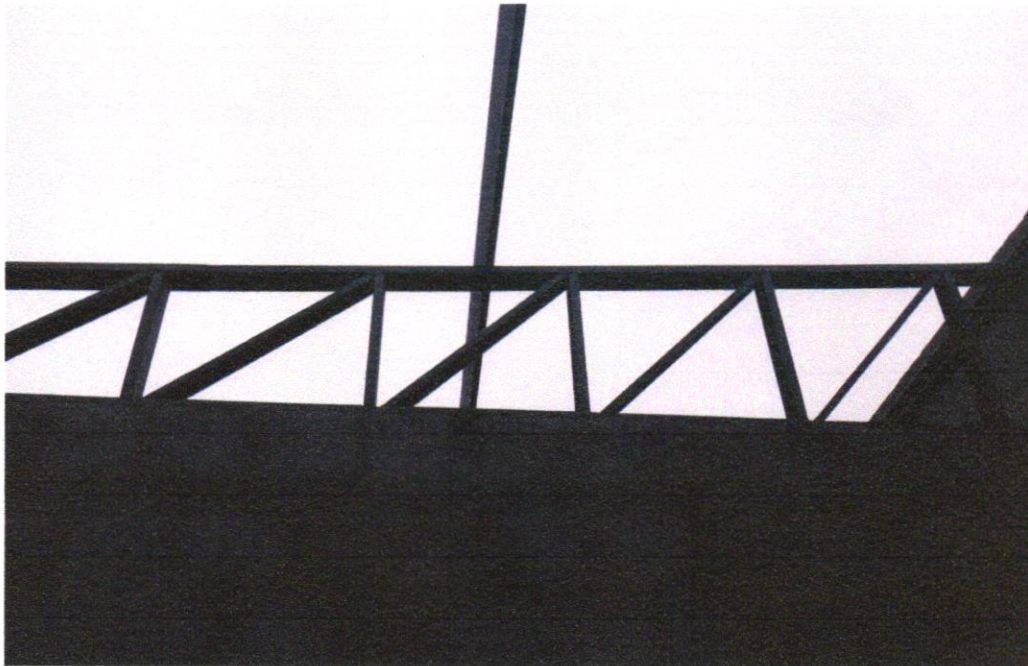

**Foto 11** - FABRICAÇÃO E INSTALAÇÃO DE TESOURA INTEIRA EM AÇO, VÃO DE 10 M, PARA TELHA ONDULADA DE FIBROCIMENTO, METÁLICA, PLÁSTICA OU TERMOACÚSTICA, INCLUSO IÇAMENTO. AF\_12/2015



**Foto 12** - Quadro de distribuição de embutir, em resina termoplástica, para até 32 disjuntores, SLIM, com barramento, padrão DIN, exclusive disjuntores

  
 Antonio Soares Cordeiro Neto  
 Engenheiro Civil  
 CREA: 051888554-2

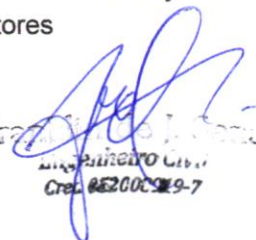

  
 Francisco de Assis  
 Engenheiro Civil  
 CREA: 052000919-7

| DATA       | MUNICÍPIO | EMPREENDIMENTO                                 |
|------------|-----------|--|
| 31/05/2024 | Santaluz  | Construção do Posto do Povoado da Vargem Funda |



**Foto 13** - CABO DE COBRE FLEXÍVEL ISOLADO, 1,5MM<sup>2</sup>, ANTICHAMA 0,6/1,0KV, PARA CIRCUITOS TERMINAIS - FORNECIMENTO E INSTALAÇÃO. AF\_12/2015

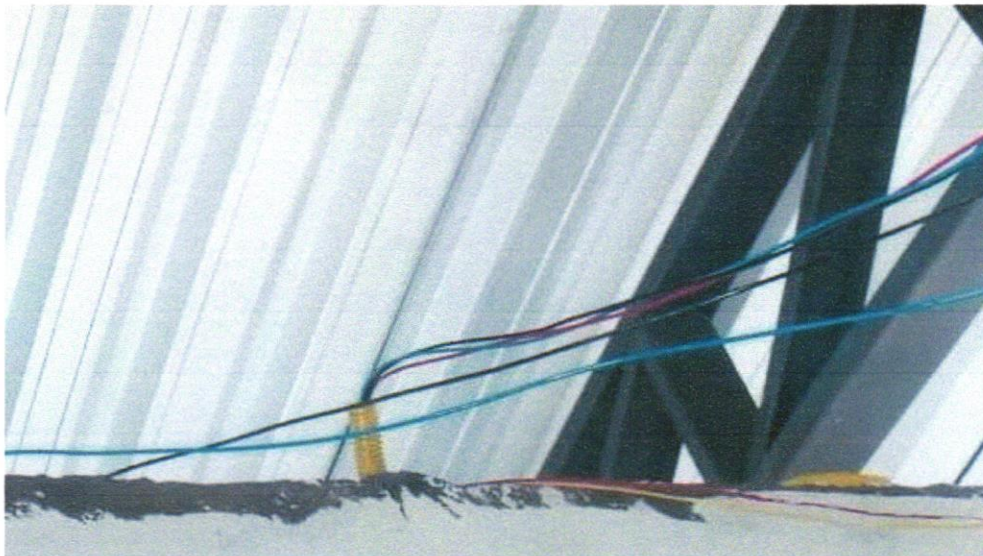

**Foto 14** - CABO DE COBRE FLEXÍVEL ISOLADO, 2,5 MM<sup>2</sup>, ANTICHAMA 450/750V, PARA CIRCUITOS TERMINAIS - FORNECIMENTO E INSTALAÇÃO. AF\_12/2015

  
 Antonio Soares Cordeiro Neto  
 Engenheiro Civil  
 CREA+ 051888554-2

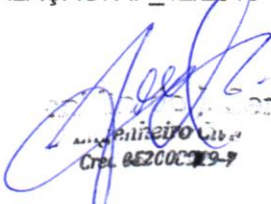

  
 Antonio Soares Cordeiro Neto  
 CREA 05200099-9

| DATA       | MUNICÍPIO | EMPREENHIMENTO                                 |
|------------|-----------|--|
| 31/05/2024 | Santaluz  | Construção do Posto do Povoado da Vargem Funda |



**Foto 15** CABO DE COBRE FLEXÍVEL ISOLADO, 4 MM<sup>2</sup>, ANTI-CHAMA 450/750 V, PARA CIRCUITOS TERMINAIS - FORNECIMENTO E INSTALAÇÃO. AF\_12/2015

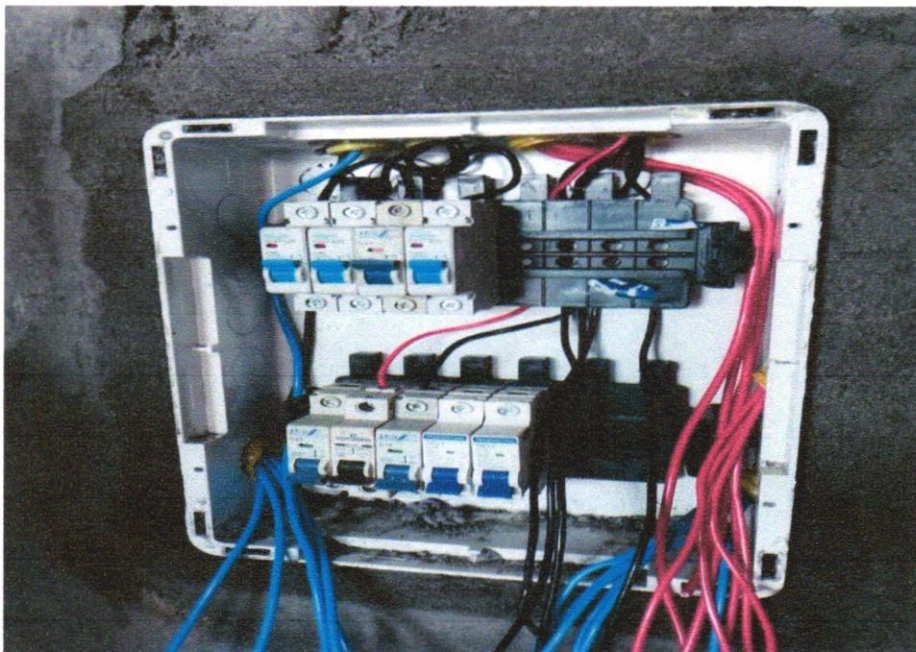

**Foto 16** - DISJUNTOR MONOPOLAR TIPO DIN, CORRENTE NOMINAL DE 10A , 20A E 25 A - FORNECIMENTO E INSTALAÇÃO. AF\_10/2020

  
 Antonio Soares Cordeiro Neto  
 Engenheiro Civil  
 CREA-DF 051888554-2

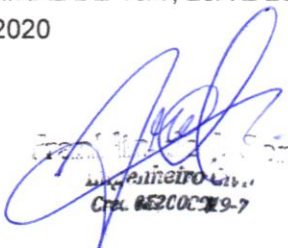

  
 Antonio Soares Cordeiro Neto  
 Engenheiro Civil  
 CREA-DF 051888554-2

| DATA       | MUNICÍPIO | EMPREENHIMENTO                                 |
|------------|-----------|--|
| 31/05/2024 | Santaluz  | Construção do Posto do Povoado da Vargem Funda |



Foto 17 - Lastro de brita graduada apilada e=10cm



Foto 18 - APLICAÇÃO DE LONA PLÁSTICA PARA EXECUÇÃO DE PAVIMENTOS DE CONCRETO. AF\_04/2022

  
Antonio Soares Cordeiro Neto  
Engenheiro Civil  
CREA-PA 051888554-2

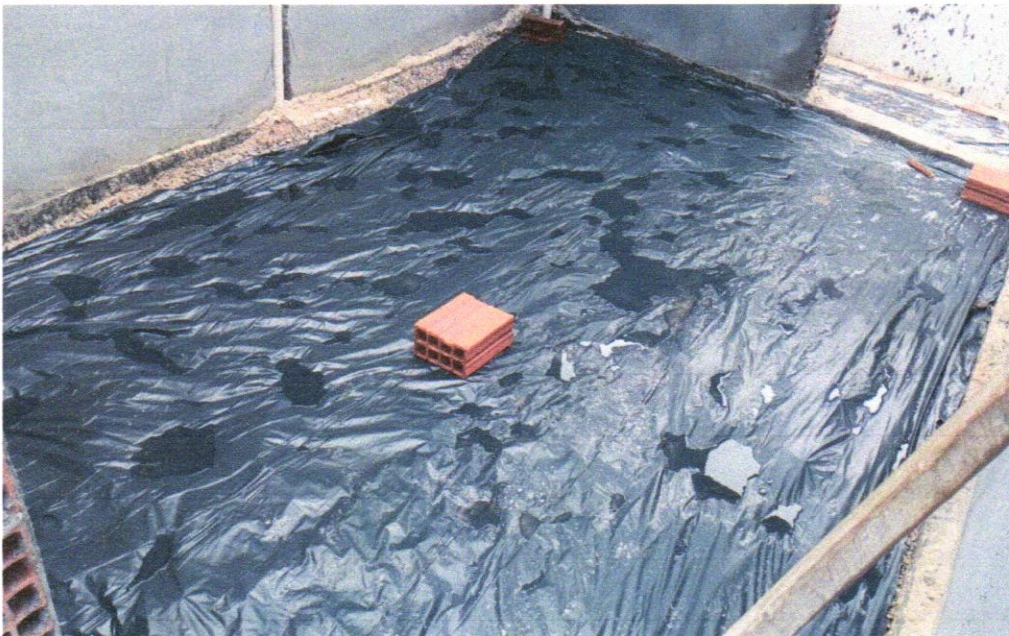
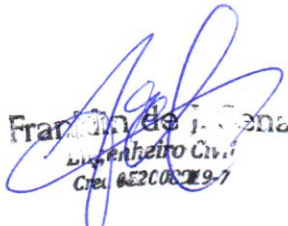

  
Franklin de J. Costa  
Engenheiro Civil  
Crea. 05200829-7

| DATA       | MUNICÍPIO | EMPREENHIMENTO                                 |
|------------|-----------|--|
| 31/05/2024 | Santaluz  | Construção do Posto do Povoado da Vargem Funda |

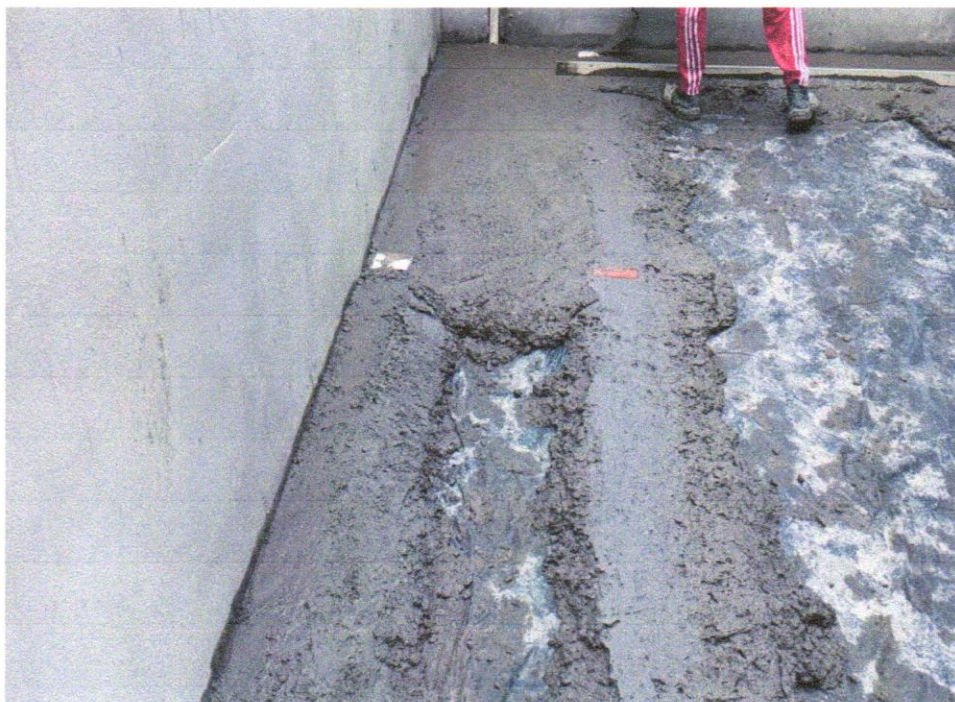

**Foto 19** - PISO EM CONCRETO 20 MPA PREPARO MECÂNICO, ESPESSURA 7CM.  
AF\_09/2020



**FOTO 20** - (COMPOSIÇÃO REPRESENTATIVA) DO SERVIÇO DE CONTRAPISO EM ARGAMASSA TRAÇO 1:4 (CIMENTO AREIA), EM BETONEIRA 400 L, ESPESSURA 3CM ÁREAS SECAS E 3 CM

  
**Antonio Soares Cordeiro Neto**  
 Engenheiro Civil  
 CREA-051888554-2

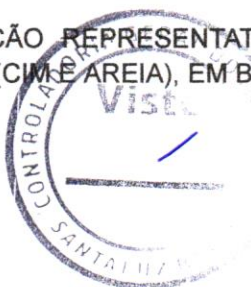

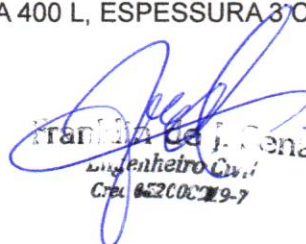
  
**Franízia de J. Costa**  
 Engenheiro Civil  
 Crea 05200209-7

| DATA       | MUNICÍPIO | EMPREENHIMENTO                                 |
|------------|-----------|--|
| 31/05/2024 | Santaluz  | Construção do Posto do Povoado da Vargem Funda |



**Foto 21** EXECUÇÃO DE PASSEIO (CALÇADA) OU PISO DE CONCRETO COM CONCRETO MOLDADO IN LOCO, USINADO, ACABAMENTO CONVENCIONAL, NÃO ARMADO. AF\_07/2016



**FOTO 22** - EXECUÇÃO DE PASSEIO (CALÇADA) OU PISO DE CONCRETO COM CONCRETO MOLDADO IN LOCO, USINADO, ACABAMENTO CONVENCIONAL, NÃO ARMADO. AF\_07/2016

  
 Antonio Soares Cordeiro Neto  
 Engenheiro Civil  
 CREA: 051888554-2

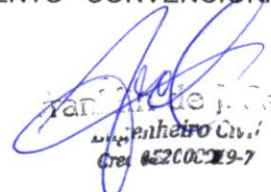

  
 Francisco de J. Costa  
 Engenheiro Civil  
 Crea: 06200219-7

| DATA       | MUNICÍPIO | EMPREENHIMENTO                                 |
|------------|-----------|--|
| 31/05/2024 | Santaluz  | Construção do Posto do Povoado da Vargem Funda |



**Foto 23** - APLICAÇÃO E LIXAMENTO DE MASSA LÁTEX EM PAREDES, UMA DEMÃO. AF\_06/2014

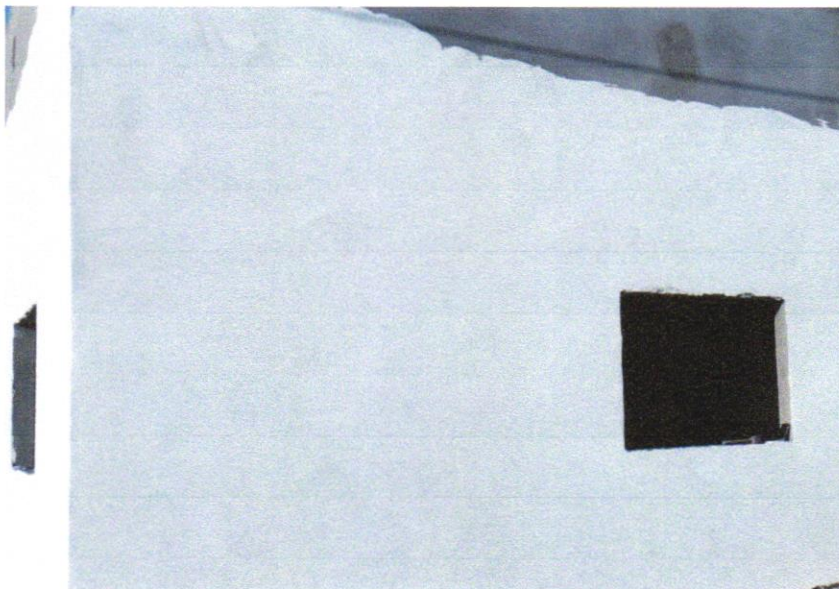

**Foto 24** - APLICAÇÃO E LIXAMENTO DE MASSA LÁTEX EM PAREDES, UMA DEMÃO. AF\_06/2014

  
 Antonio Soares Cordeiro Neto  
 Engenheiro Civil  
 CREA: 051888554-2

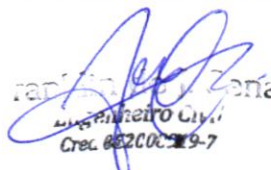

  
 Antonio Soares Cordeiro Neto  
 Engenheiro Civil  
 Crec. 052200219-7

| DATA       | MUNICÍPIO | EMPREENDIMENTO                                 |
|------------|-----------|--|
| 31/05/2024 | Santaluz  | Construção do Posto do Povoado da Vargem Funda |



FOTO 25 - Regularização mecanizada de áreas



FOTO 26 - Regularização mecanizada de áreas

  
Antonio Soares Cordeiro Neto  
Engenheiro Civil  
CREA-051888554-2

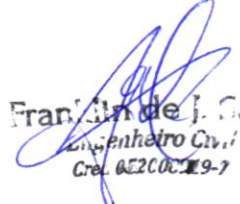

  
Franklin de J. Gena  
Engenheiro Civil  
Crel. 02200219-7

| DATA       | MUNICÍPIO | EMPREENHIMENTO                                 |
|------------|-----------|--|
| 31/05/2024 | Santaluz  | Construção do Posto do Povoado da Vargem Funda |

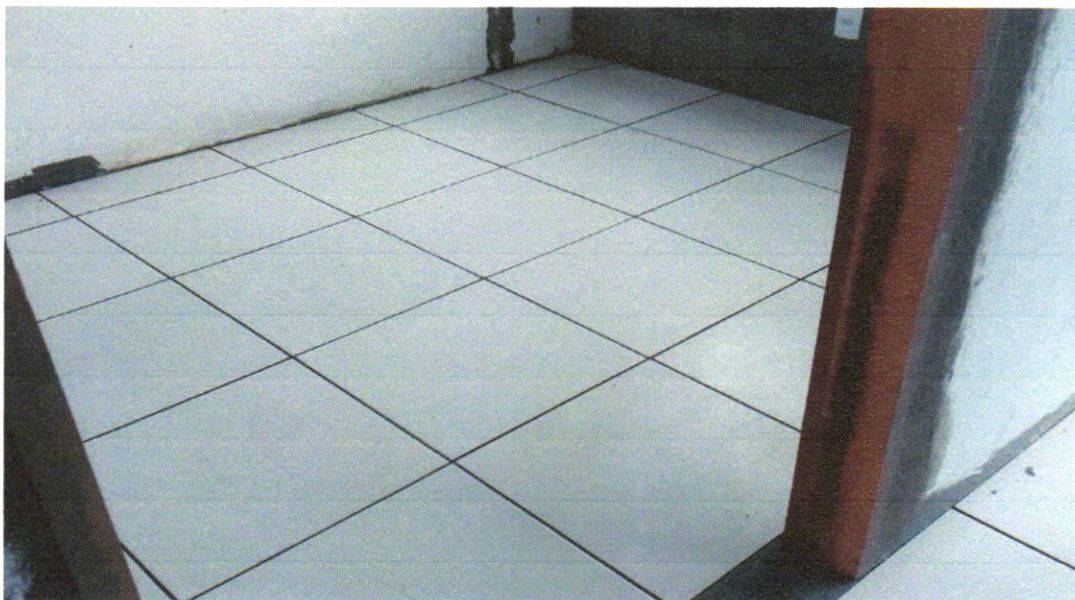

**FOTO 27** - REVESTIMENTO CERÂMICO PARA PISO COM PLACAS TIPO ESMALTADA EXTRA DE DIMENSÕES 45X45 CM APLICADA EM AMBIENTES DE ÁREA ENTRE 5 M2 E 10 M2. AF\_06/2014



**FOTO 28** - REVESTIMENTO CERÂMICO PARA PISO COM PLACAS TIPO ESMALTADA EXTRA DE DIMENSÕES 45X45 CM APLICADA EM AMBIENTES DE ÁREA ENTRE 5 M2 E 10 M2. AF\_06/2014

  
 Antonio Soares Cordeiro Neto  
 Engenheiro Civil  
 CREA: 051888554-2

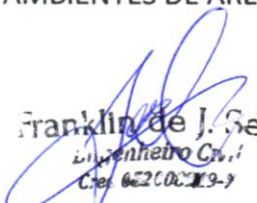

  
 Franklin de J. Gêna  
 Engenheiro Civil  
 CREA: 062100219-9