

RELATÓRIO FOTOGRÁFICO 5ª MEDIÇÃO – SHOPPING POPULAR NO MUNICÍPIO DE SANTALUZ - BA, no Município de SantaLuz - BA.

DATA	MUNICÍPIO	EMPREENDIMENTO
28/05/2024	Santaluz-Ba	Shopping Popular no Município de Santaluz - Ba

FOTO 01 – EXECUÇÃO DA ALVENARIA E PILARES E VIGAS DE CONCRETO ARMADO



FOTO 02 – EXECUÇÃO DE CHAPISCO E RESTAURAÇÃO DE VIGAS



DATA	MUNICÍPIO	EMPREENDIMENTO
28/05/2024	Santaluz-Ba	Shopping Popular no Município de Santaluz - Ba

FOTO 03 – EXECUÇÃO DE ALVENARIA DE PAREDE DUPLA E VIGA E PILARES DE CONCRETO ARMADO



FOTO 04 – PASSAGEM DE ELETRODUTOS E TUBOS HIDRÁULICOS E HIDROSSANITÁRIOS



  
 Evaldo Almeida Moraes  
 Engenheiro Civil  
 RNP 051417303-3

  
 Engenheiro Civil

DATA	MUNICÍPIO	EMPREENDIMENTO
28/05/2024	Santaluz-Ba	Shopping Popular no Município de Santaluz - Ba

**FOTO 05 – EXECUÇÃO DE REBOCO E CONTRAPISO E PASSAGEM DE ELETRODUTO E REDE HIDRÁULICA E HIDROSSANITÁRIA**

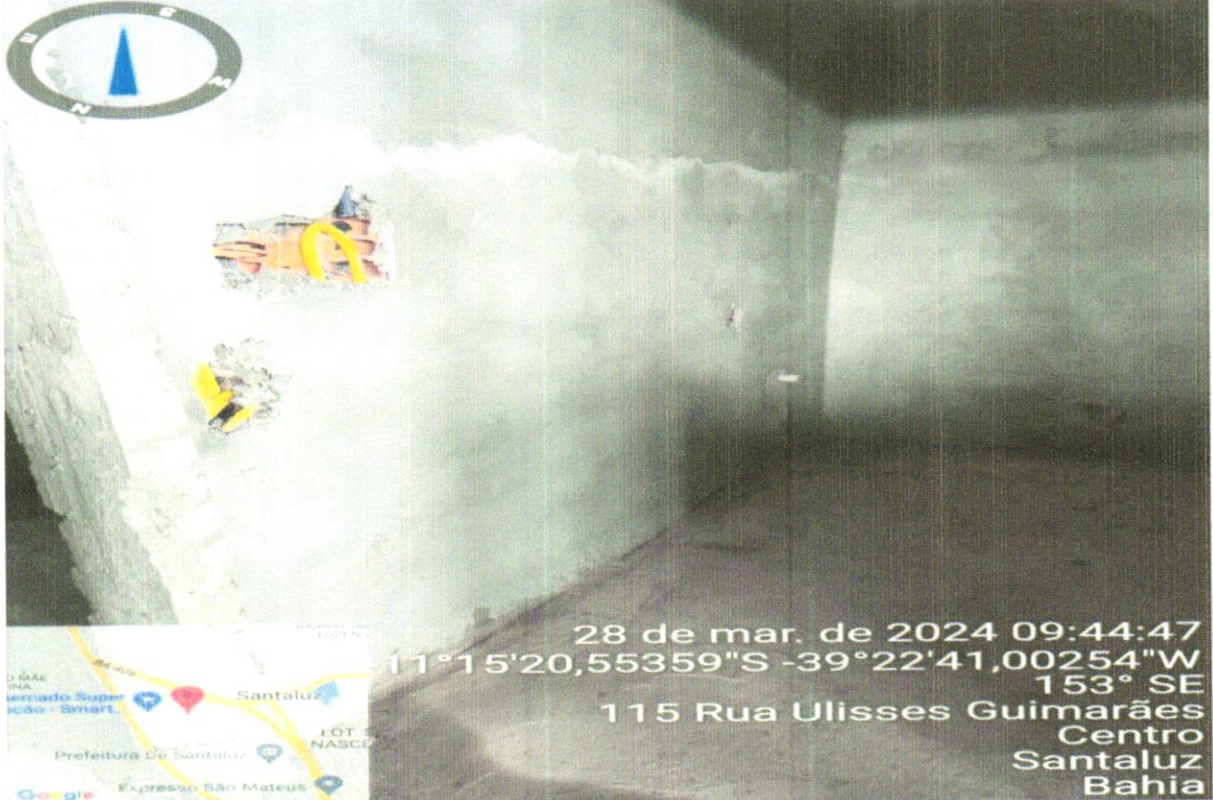

**FOTO 06 – EXECUÇÃO DO REBOCO DA ALVENARIA E DEMOLIÇÃO DO PISO EXISTENTE**



DATA	MUNICÍPIO	EMPREENDIMENTO
28/05/2024	Santaluz-Ba	Shopping Popular no Município de Santaluz - Ba

FOTO 07 – EXECUÇÃO DE CONTRAPISO E PASSAGEM DE ELETRODUTO E REDE HIDROSSANITÁRIA



FOTO 08 – RESTAURAÇÃO DOS PILARES E VIGAS

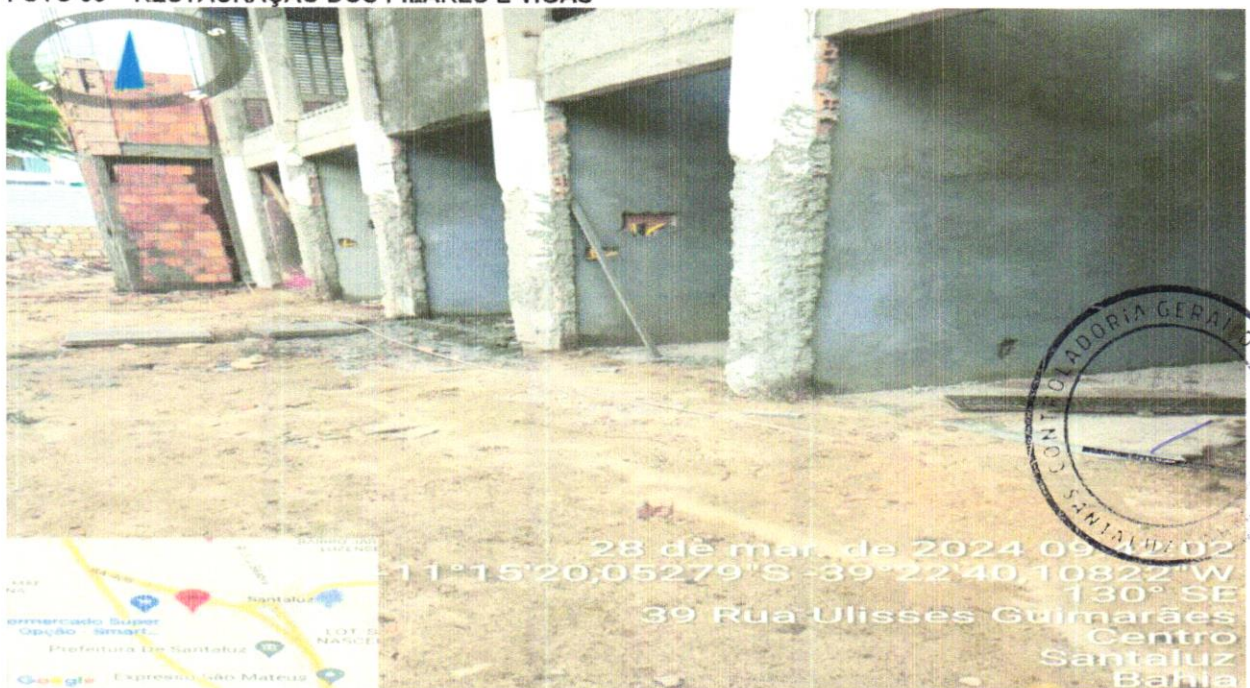

DATA	MUNICÍPIO	EMPREENDIMENTO
28/05/2024	Santaluz-Ba	Shopping Popular no Município de Santaluz - Ba

FOTO 09 – PASSAGEM DE ELETRODUTO E REDE HIDROSSANITÁRIA



FOTO 10 – RESTAURAÇÃO DOS PILARES E EXECUÇÃO DAS CAIXAS DE PASSAGEM



DATA	MUNICÍPIO	EMPREENDIMENTO
28/05/2024	Santaluz-Ba	Shopping Popular no Município de Santaluz - BA.

FOTO 11 – PASSAGEM DE ELETRODUTO RÍGIDO E CORRUGADO



FOTO 12 – EXECUÇÃO DO REVESTIMNETO

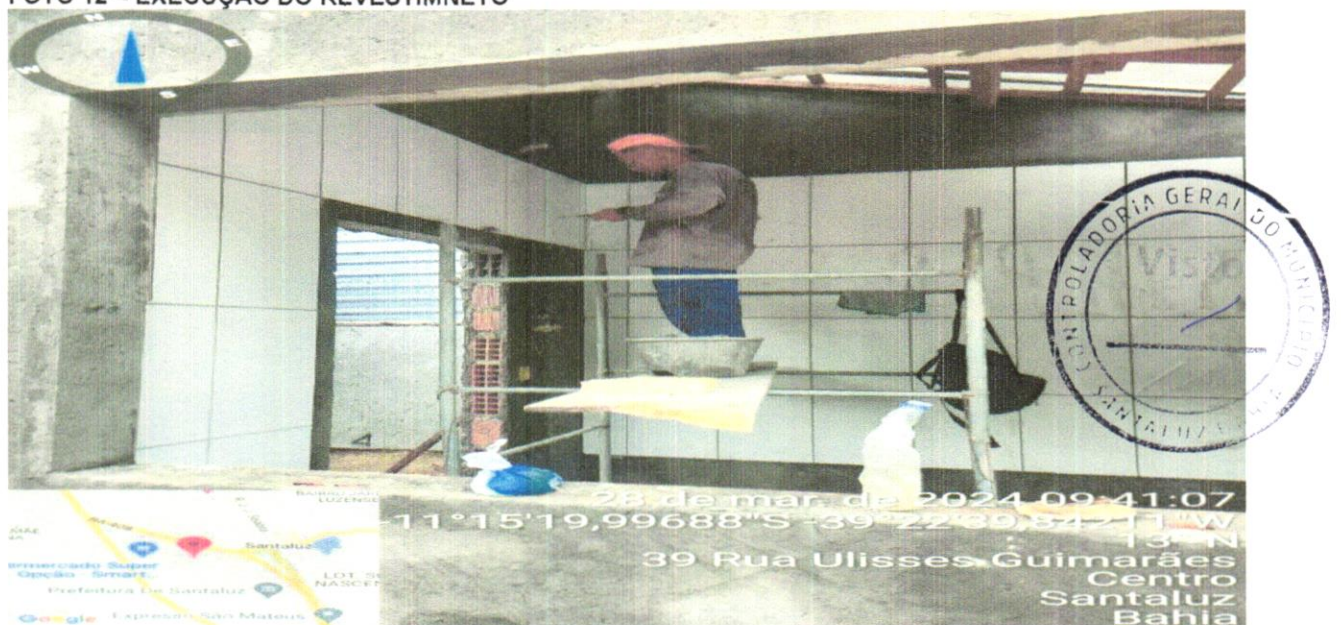

DATA	MUNICÍPIO	EMPREENDIMENTO
28/05/2024	Santaluz-Ba	Shopping Popular no Município de Santaluz - BA.

FOTO 13 – EXECUÇÃO DO REVESTIMENTO



FOTO 14 – EXECUÇÃO DO REVESTIMENTO

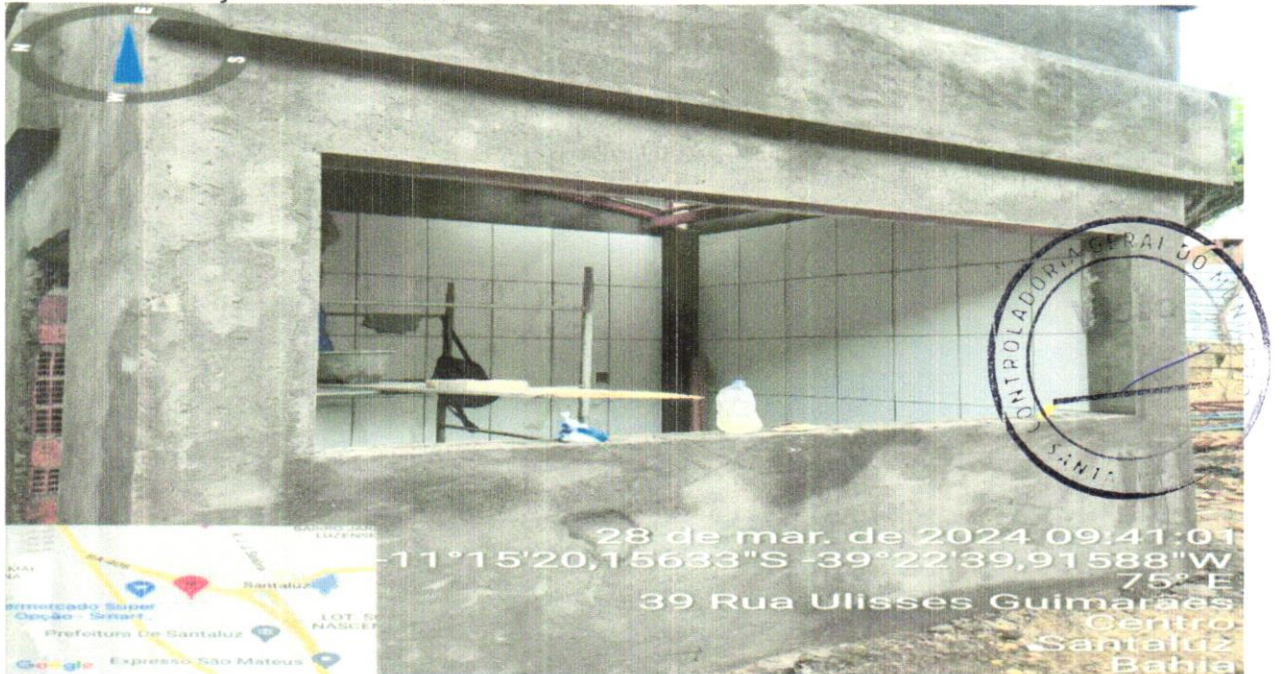

DATA	MUNICÍPIO	EMPREENDIMENTO
28/05/2024	Santaluz-Ba	Shopping Popular no Município de Santaluz - BA.

FOTO 15 - EXECUÇÃO DE PINGADEIRA



FOTO 16 - EXECUÇÃO DE CAIXA DE GORDURA

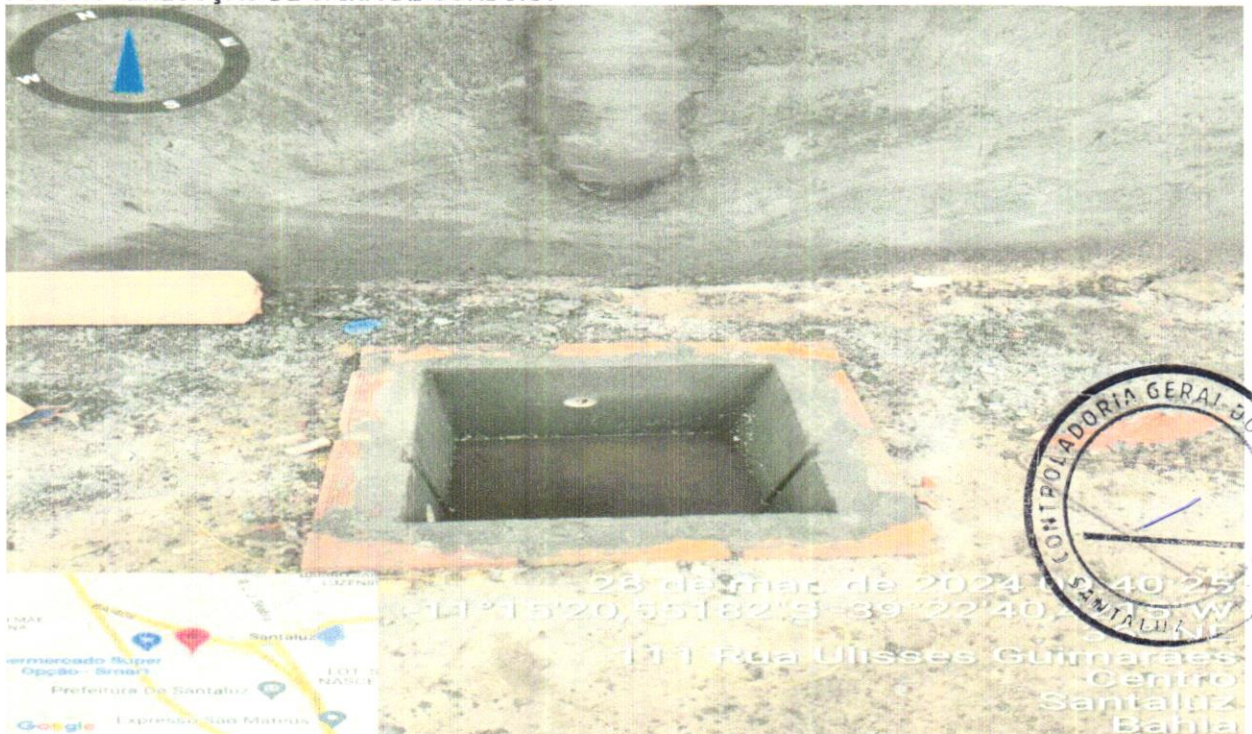

DATA	MUNICÍPIO	EMPREENDIMENTO
28/05/2024	Santaluz-Ba	Shopping Popular no Município de Santaluz - BA.

FOTO 17 - EXECUÇÃO DO REBOCO PARA ASSENTAMENTO DE PASTILHAS



FOTO 18 - CAIXA DE DRENAGEM TIPO I - DIMENSÕES 0,80X0,80X1,00M



DATA	MUNICÍPIO	EMPREENDIMENTO
28/05/2024	Santaluz-Ba	Shopping Popular no Município de Santaluz - BA.

FOTO 19 - CAIXA DE ESGOTO - DIMENSÕES 0,80X0,80X1,00M

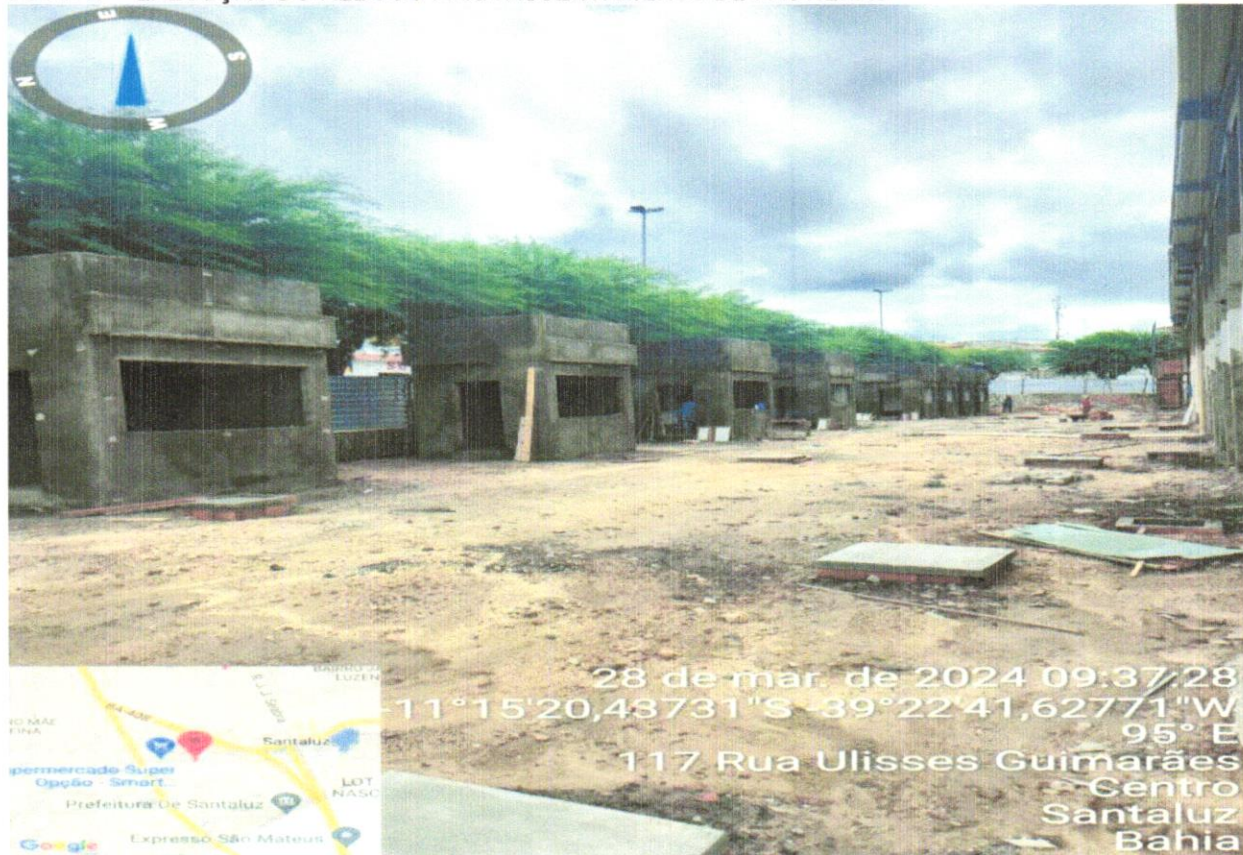

FOTO 20 - EXECUÇÃO DA ALVENARIA DO BANCO

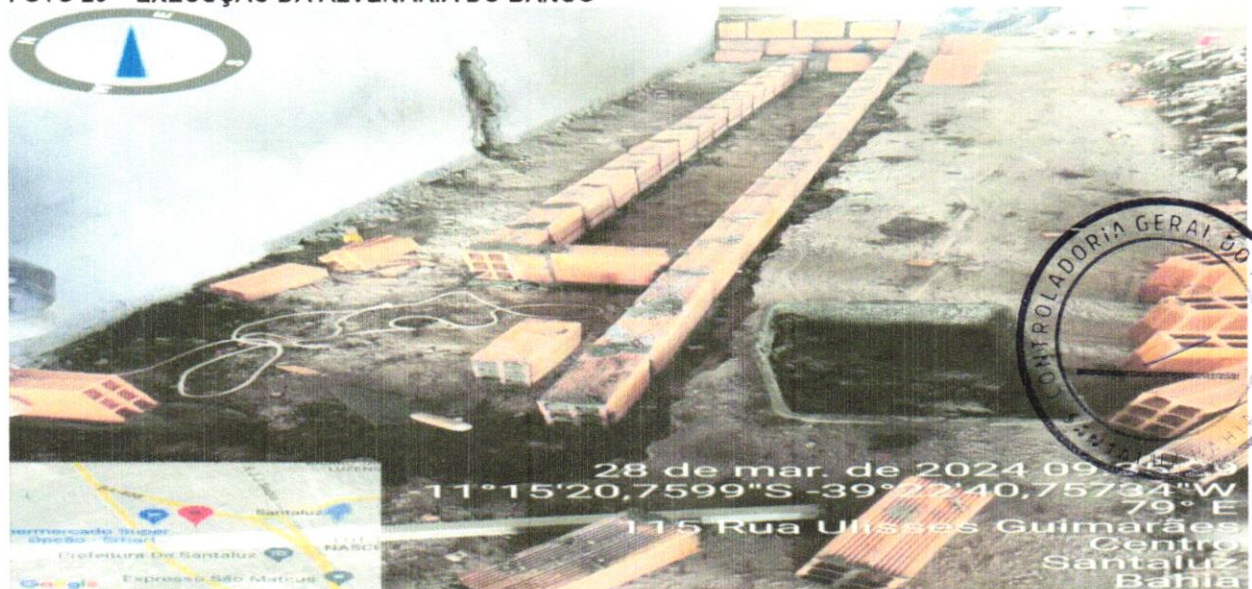

DATA	MUNICÍPIO	EMPREENDIMENTO
28/05/2024	Santaluz-Ba	Shopping Popular no Município de Santaluz - BA.

**FOTO 21 – EXECUÇÃO DO SISTEMA DE DRENAGEM**



**FOTO 22 – ACABAMENTO DO REBOCO DAS PORTAS**



DATA	MUNICÍPIO	EMPREENDIMENTO
28/05/2024	Santaluz-Ba	Shopping Popular no Município de Santaluz - BA.

FOTO 23 – EXECUÇÃO DE REBOCO



FOTO 24 – EXECUÇÃO DE REBOCO

