

RELATÓRIO FOTOGRÁFICO 16ª MEDIÇÃO – CONSTRUÇÃO DA CRECHE DA VÁRZEA DA PEDRA, CONFORME P. ADM 215/2022, CONTRATO Nº 255/2022, NO MUNICÍPIO DE SANTALUZ/BA.

DATA: 18/05/2024



FOTO 246: ESQUADRIAS CASA DE GÁS



FOTO 247: ESQUADRIAS CASA DE GÁS

Tony Felix Andre d  
Engenheiro  
CREMOP 0321/17.8

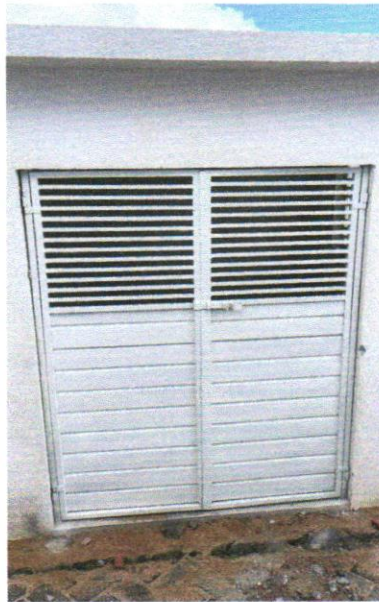

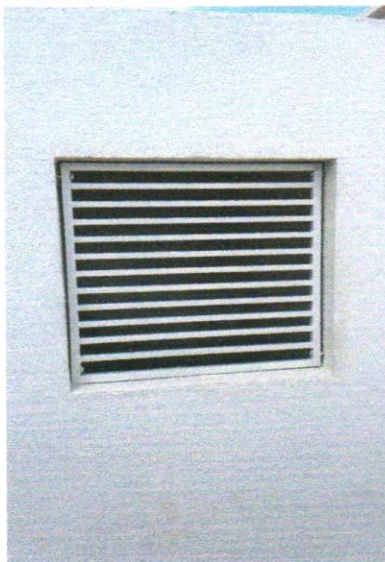

FOTO 248: DIVISÓRIAS DE GRANITO



FOTO 249: PORTAS DE ALUMÍNIO

Tony F. Andrade  
Linha Verde  
GRUPO: 052.000.177.8





FOTO 250: ESQUADRIA DE ALUMÍNIO



FOTO 251: ESQUADRIA DE ALUMÍNIO

Tony Felix  
Eng.º  
CRÉ 052.002-478  
03/01/2019

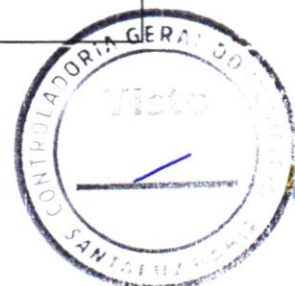



Tony F. de Andrade  
Engenheiro Civil  
R. ... 78





FOTO 254: CONTRAPISO



FOTO 255: CONTRAPISO





Tony Ferraz  
Engenheiro  
CREA-BA. 082





Tony Feijó Andradá  
CPF: 020.444.973



Tery F. A. Riffa  
Engenheiro  
CRP 03040/03-78



FOTO 262: PASSEIO



FOTO 263: PASSEIO

Tony Ferraz  
Engenheiro Civil  
C.R.C. 0827/17.8





FOTO 264: PASSEIO



FOTO 265: PASSEIO



Tony F. de A. Arce  
CNPJ nº 07.080.238/0001-08  
CNP nº 030.900.000-00

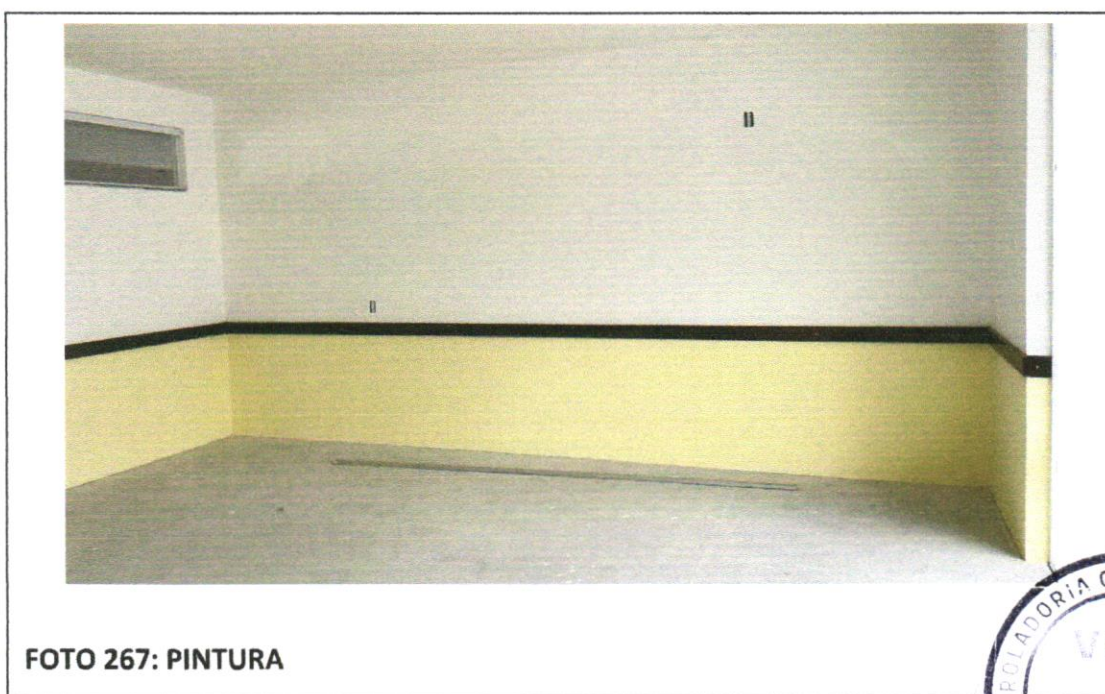
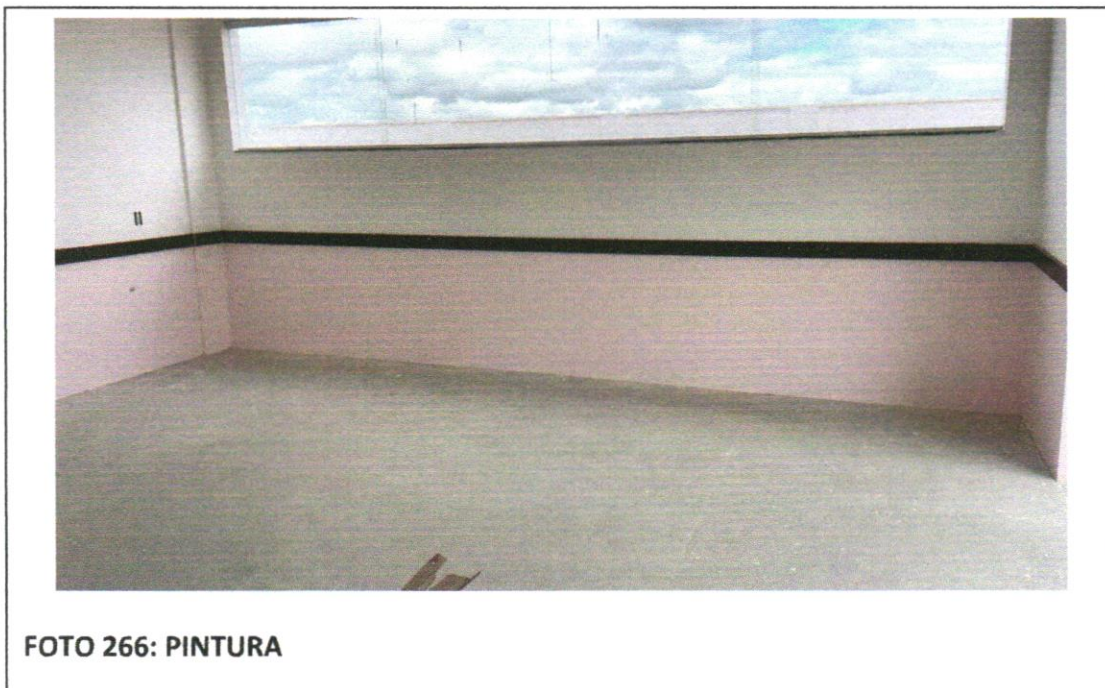

Tony F. ...  
CNPJ nº ...  
CPF nº ...



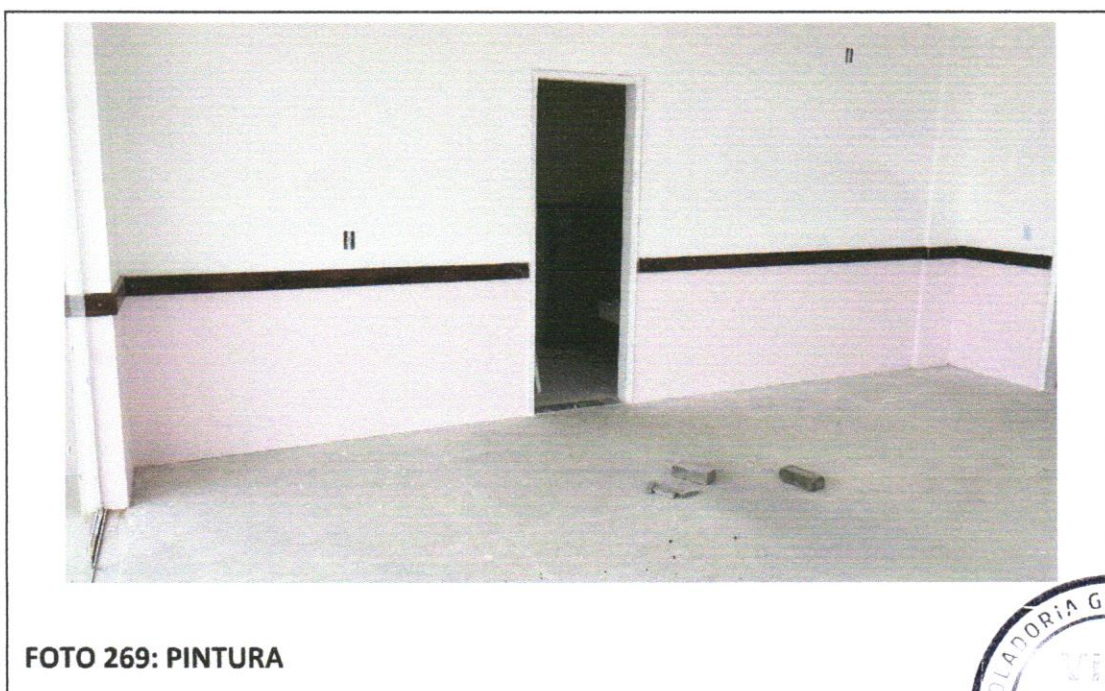

Tony Ferraz  
Escritório  
Cidade, 60241-177, B





FOTO 270: CUBAS, BANCADAS E TORNEIRAS



FOTO 271: CUBAS, BANCADAS E TORNEIRAS

Tempo de entrega: 15 dias úteis  
Valor: R\$ 1.200,00  
Código: 052.000.000



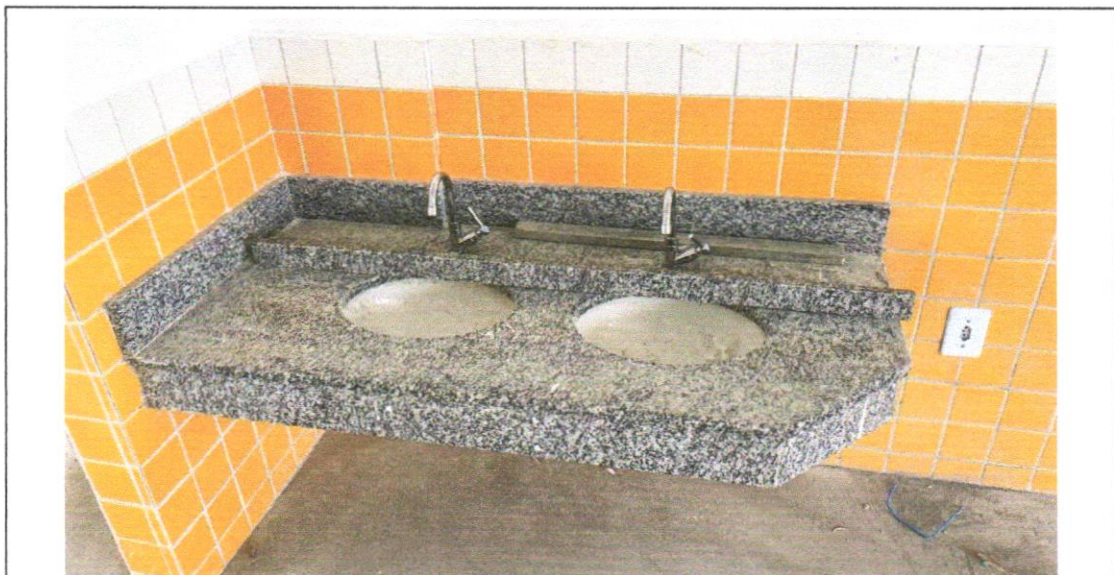

Tony F. de A. [Signature]  
Especialista em Imóveis  
CRM: 032.100.178





Tracy Feijó Ar  
17/08/2017  
17.8





Tony Felício  
Engenheiro Civil  
CRM: 032.032.113