

RELATÓRIO FOTOGRÁFICO 5ª MEDIÇÃO – CONTRATAÇÃO DE EMPRESA DE ENGENHARIA PARA EXECUÇÃO DE OBRA NA REFORMA DE POSTOS DE SAÚDE DO MUNICÍPIO DE SANTALUZ/BAHIA - POSTO BOA ESPERANÇA

DATA	MUNICÍPIO	EMPREENDIMENTO
30/04/2024	Santaluz	Reforma do Posto do Povoado do BOA ESPERANÇA



FOTO 01 – VASO SANITARIO SIFONADO CONVENCIONAL COM LOUÇA BRANCA - FORNECIMENTO E INSTALAÇÃO.

AF_01/2020

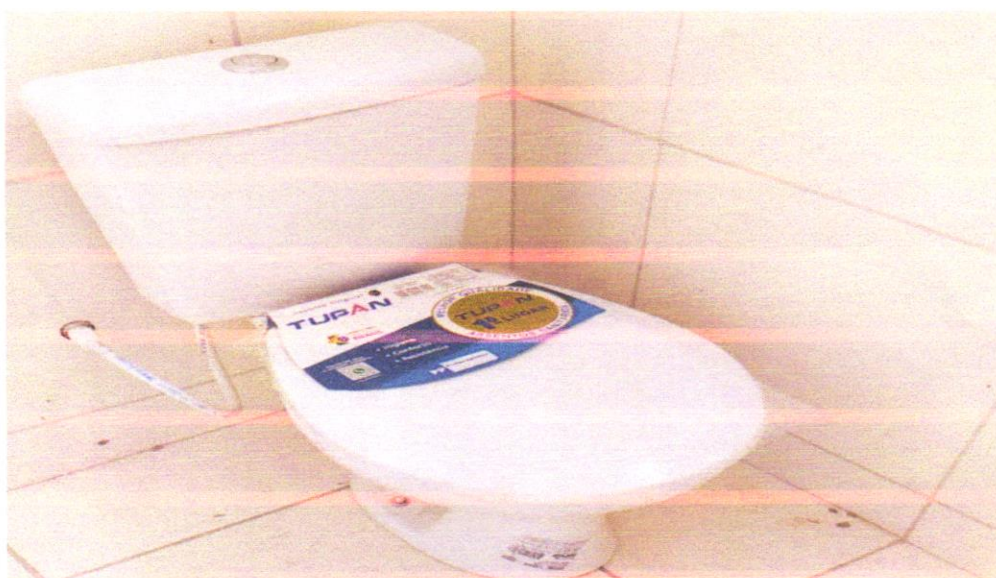

FOTO 02 – VASO SANITARIO SIFONADO CONVENCIONAL COM LOUÇA BRANCA - FORNECIMENTO E INSTALAÇÃO.

AF_01/2020

Antonio Soares Cordeiro Neto
Engenheiro Civil
CREA-051889554-2

Franklin de J. Sena
Engenheiro Civil
CREA 051889554-2

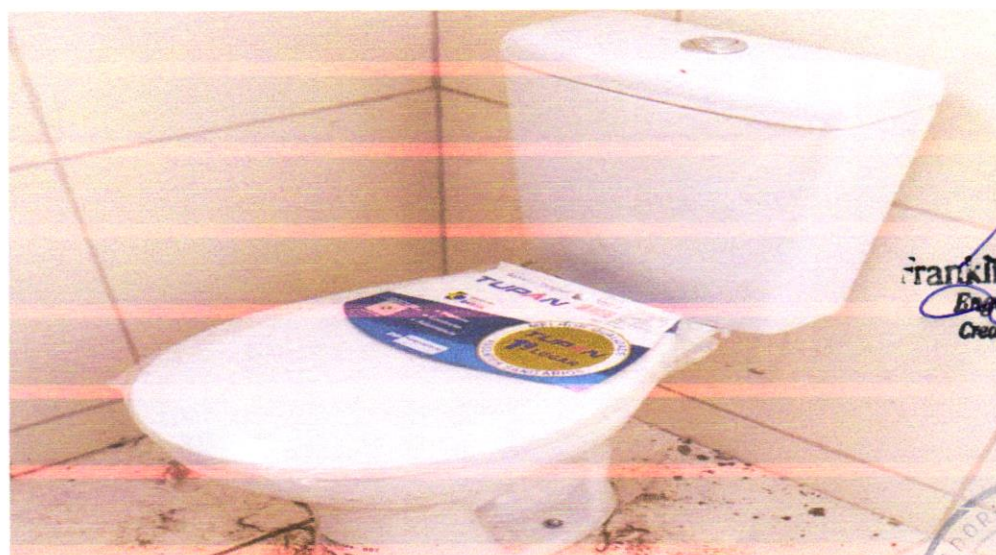

DATA	MUNICIPIO	EMPREENHIMENTO
30/04/2024	Santaluz	Reforma do Posto do Povoado do BOA ESPERANÇA



FOTO 03 - LAVATÓRIO LOUÇA BRANCA COM COLUNA, 45 X 55CM OU EQUIVALENTE, PADRÃO MÉDIO - FORNECIMENTO E INSTALAÇÃO. AF_01/2020



FOTO 04 - LAVATÓRIO LOUÇA BRANCA COM COLUNA, 45 X 55CM OU EQUIVALENTE, PADRÃO MÉDIO - FORNECIMENTO E INSTALAÇÃO. AF_01/2020

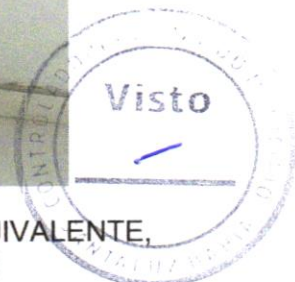

DATA	MUNICÍPIO	EMPREENDIMENTO
30/04/2024	Santaluz	Reforma do Posto do Povoado do BOA ESPERANÇA



FOTO 05 – EXECUÇÃO DE PASSEIO (CALÇADA) OU PISO DE CONCRETO COM CONCRETO MOLDADO IN LOCO, FEITO EM OBRA, ACABAMENTO CONVENCIONAL, ESPESSURA 8CM, ARMADO AF_07/2016



FOTO 6 – APLICAÇÃO E LIXAMENTO DE MASSA LÁTEX EM PAREDES, UMA DEMÃO, AF_06/2014

 J. Sena
 Engenheiro Civil
 CREA Nº 1.00215-7

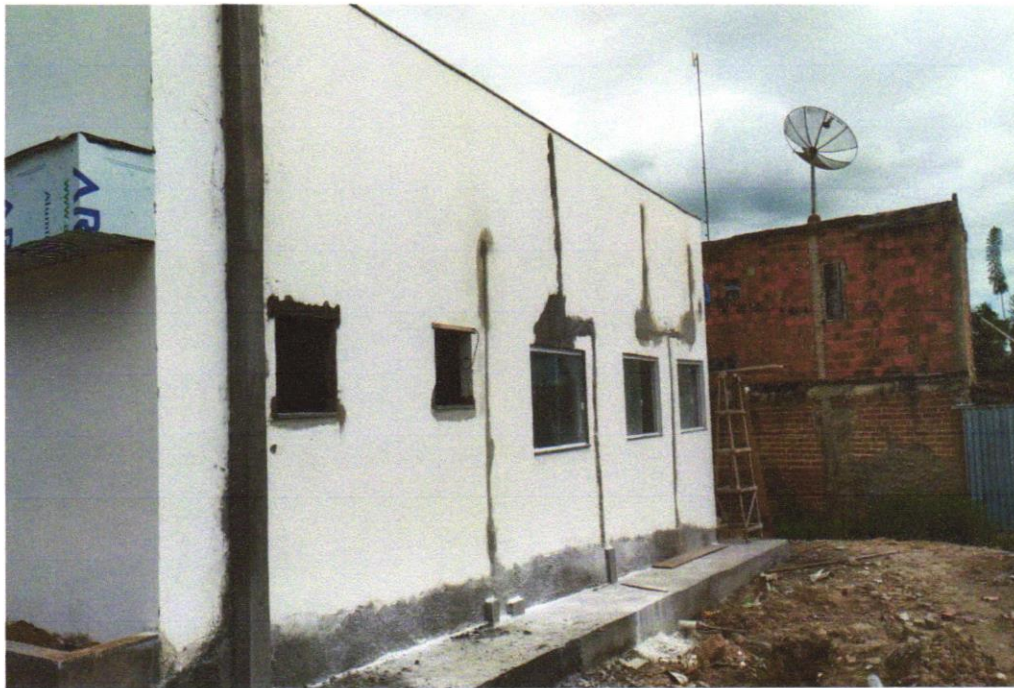
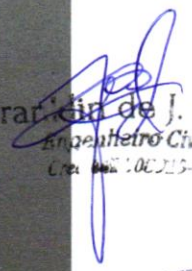

DATA	MUNICIPIO	EMPREENDIMENTO
30/04/2024	Santaluz	Reforma do Posto do Povoado do BOA ESPERANÇA



Foto 7– Soleira em granito branco fortaleza, l = 15 cm, e = 2 cm



Franklin de J. Sena
Engenheiro Civil
C.R.E. 000.000.000

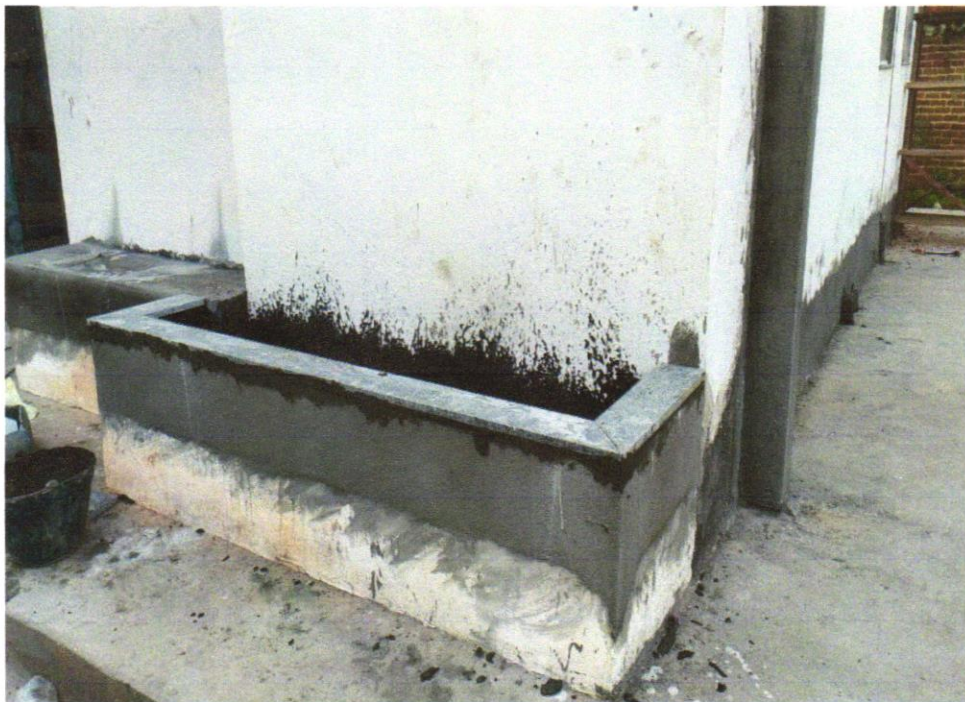
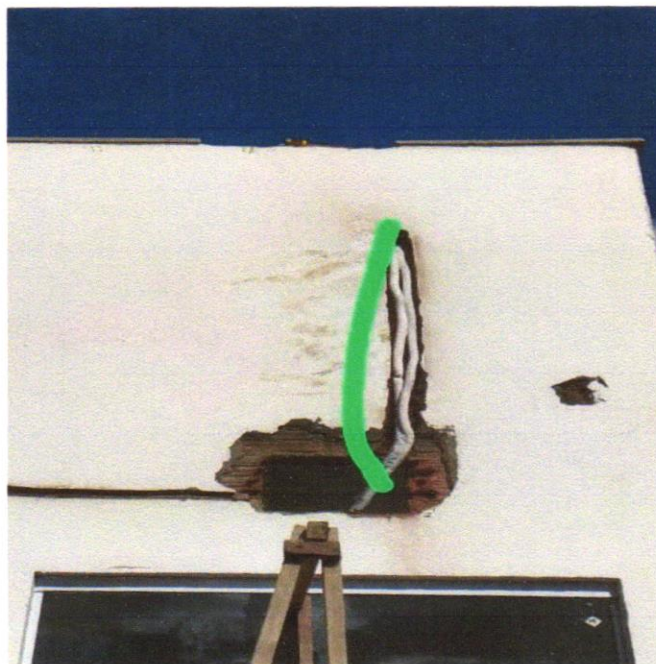

FOTO 8 – TUBO EM COBRE FLEXÍVEL, DN 3/8, COM ISOLAMENTO, INSTALADO EM RAMAL DE ALIMENTAÇÃO DE AR CONDICIONADO COM CONDENSADORA INDIVIDUAL FORNECIMENTO E INSTALAÇÃO. AF_12/2014

DATA	MUNICIPIO	EMPREENDIMENTO
30/04/2024	Santaluz	Reforma do Posto do Povoado do BOA ESPERANÇA



[Handwritten Signature]
 Franklin de J. Gena
 Engenheiro Civil
 Cre. 002.204.019-7

FOTO 9 - Sumidouro paredes com blocos cerâmicos 6 furos e dimensões internas de 1,00 x 1,00 x 0,60 m



FOTO 10 Fossa séptica pré-moldada, tipo oms, capacidade 15 pessoas (v=900 litros)



DATA	MUNICIPIO	EMPREENDIMENTO
30/04/2024	Santaluz	Reforma do Posto do Povoado do BOA ESPERANÇA

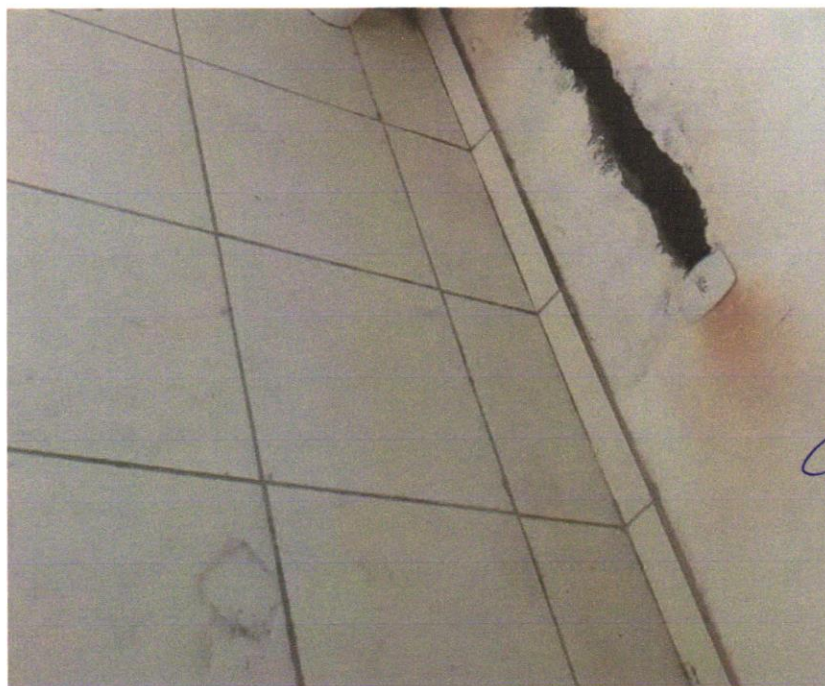

[Handwritten signature]
 Fernando de J. de
 Engenheiro Civil
 Crea: 100219-7

**FOTO 11 - RODAPÉ CERÂMICO DE 7CM DE ALTURA COM PLACAS TIPO ESMALTADA EXTRA DE DIMENSÕES 45X45CM.
AF_06/2014**



FOTO 12 - Forro de pvc, em régua de 10 ou 20 cm, aplicado, inclusive estrutura para fixação (perfis em PVC) marca Araforros ou similar, instalado - Rev 06_10/202



DATA	MUNICIPIO	EMPREENDIMENTO
30/04/2024	Santaluz	Reforma do Posto do Povoado do BOA ESPERANÇA

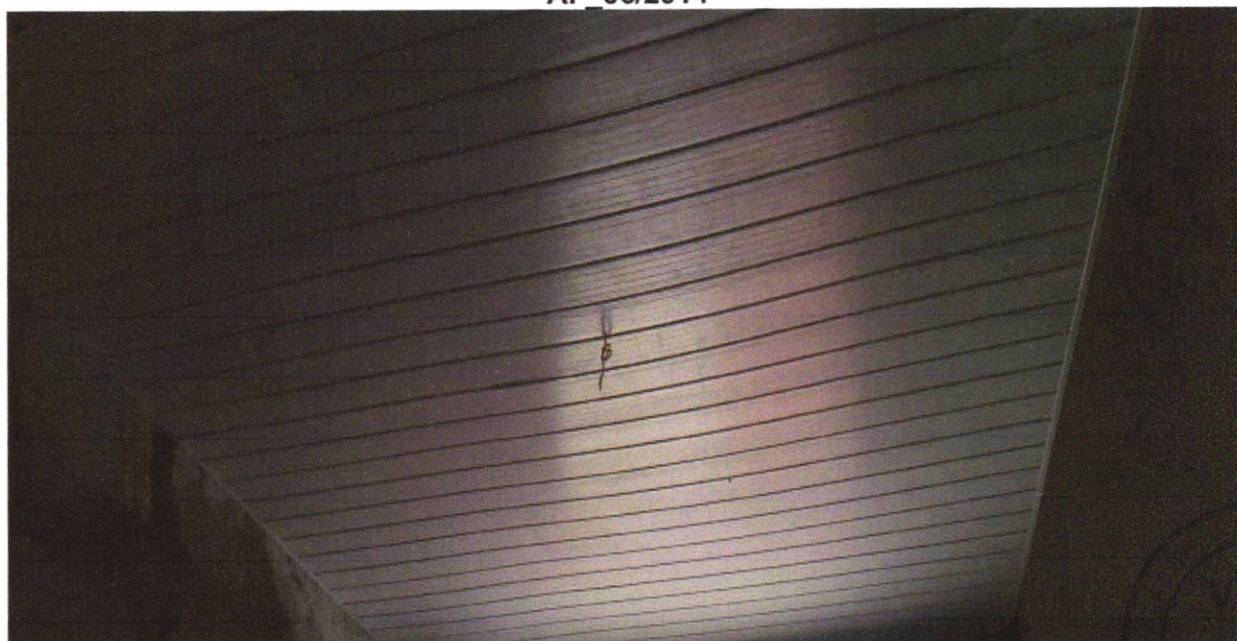
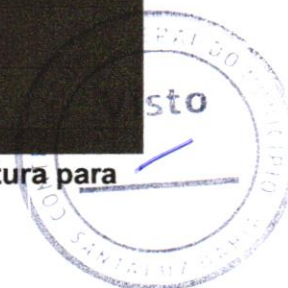

FOTO 13 – DISJUNTOR MONOPOLAR TIPO DIN



Aracilín de J. Se
Aracilín de J. Se
Engenheiro Civil
Crea nº 100219-7

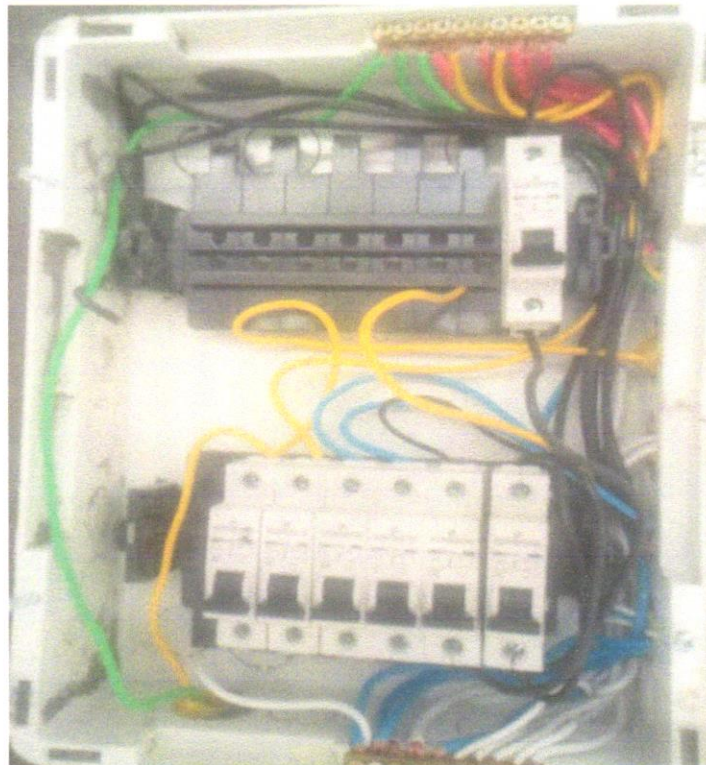

FOTO 14 –EXECUÇÃO DE PASSEIO (CALÇADA) OU PISO DE CONCRETO COM CONCRETO MOLDADO IN LOCO, FEITO EM OBRA, ACABAMENTO CONVENCIONAL, ESPESSURA 8 CM, ARMADO. AF_07/2016

DATA	MUNICÍPIO	EMPREENDIMENTO
30/04/2024	Santaluz	Reforma do Posto do Povoado do BOA ESPERANÇA

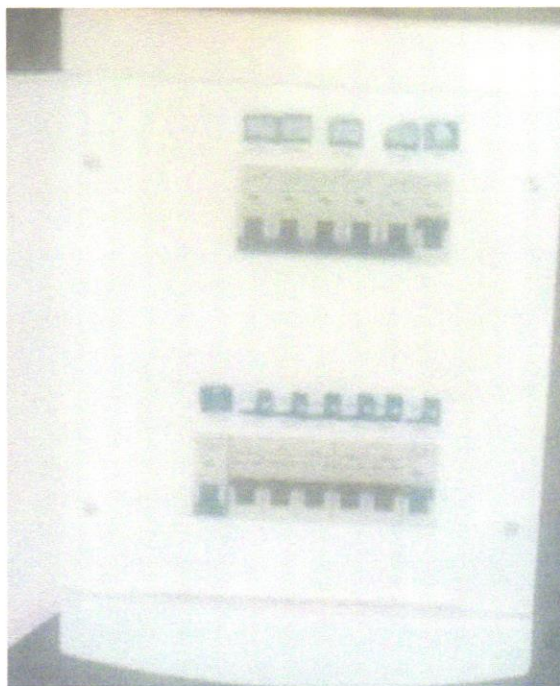

Antonio Soares Cordeiro Neto
Engenheiro Civil
CREA 051888554-2

FOTO 15 – Quadro de distribuição de embutir, em resina termoplástica, para até 16 disjuntores, com barramento, padrão DIN, exclusive disjuntores



Antonio Soares Cordeiro Neto
Engenheiro Civil
CREA 051888554-2



FOTO 16 – SOLEIRA EM MÁRMORE, LARGURA 15 CM, ESPESSURA 2,0 CM. AF_09/2020

DATA	MUNICÍPIO	EMPREENDIMENTO
30/04/2024	Santaluz	Reforma do Posto do Povoado do BOA ESPERANÇA



FOTO 17 – Pingadeira



FOTO 18 – Pingadeiras

Antonio Soares Cordeiro Neto
Engenheiro Civil
CREA 1 051888554-2

Franklin de J. Gena
Engenheiro Civil
CREA 1 30319-7

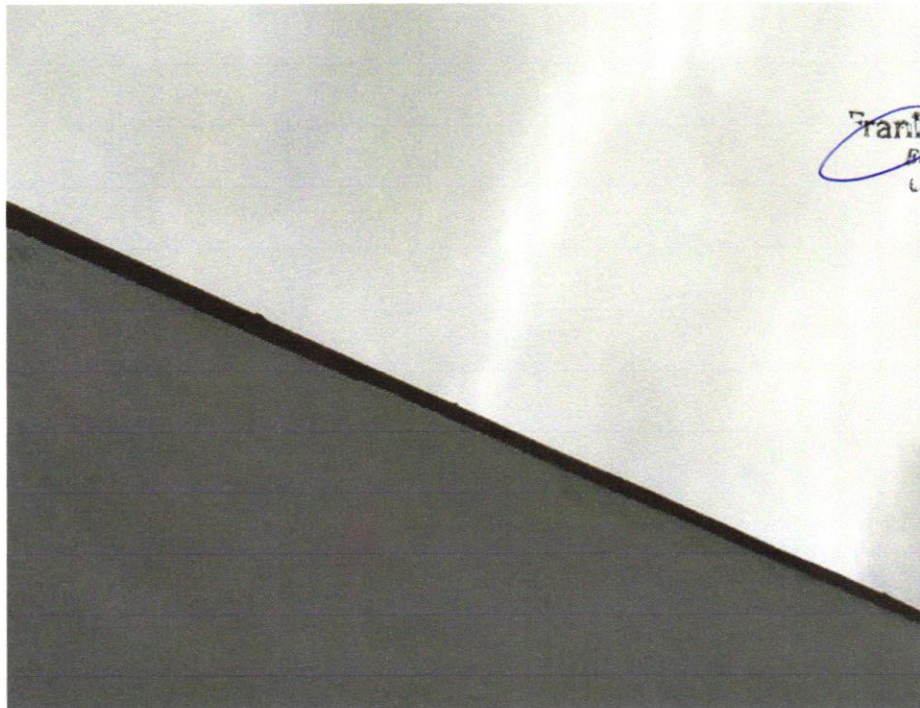

DATA	MUNICÍPIO	EMPREENDIMENTO
30/04/2024	Santaluz	Reforma do Posto do Povoado do BOA ESPERANÇA



FOTO 19 – CAIXA D'ÁGUA EM POLIÉSTER REFORÇADO COM FIBRA DE VIDRO, 500 LITROS - FORNECIMENTO E INSTALAÇÃO. AF_06/2021

Antonio Soares Cordeiro Neto
Engenheiro Civil
CREA - 051888554-2



Araklin de J. Se
Engenheiro Civil
Crea - 051888554-2



FOTO 20 – CABO DE COBRE FLEXÍVEL ISOLADO

DATA	MUNICÍPIO	EMPREENDIMENTO
30/04/2024	Santaluz	Reforma do Posto do Povoado do BOA ESPERANÇA



FOTO 21 – EXECUÇÃO DE PASSEIO (CALÇADA) OU PISO DE CONCRETO COM CONCRETO MOLDADO IN LOCO, FEITO EM OBRA, ACABAMENTO CONVENCIONAL, ESPESSURA 8 CM, ARMADO. AF_07/2016



FOTO 22 – EXECUÇÃO DE PASSEIO (CALÇADA) OU PISO DE CONCRETO COM CONCRETO MOLDADO IN LOCO, FEITO EM OBRA, ACABAMENTO CONVENCIONAL, ESPESSURA 8 CM, ARMADO. AF_07/2016

Antonio Soares Cordeiro Neto
Engenheiro Civil
CREA 1 051888554-2

Franklin de J. Sena
Engenheiro Civil
Crea 667 101213-7

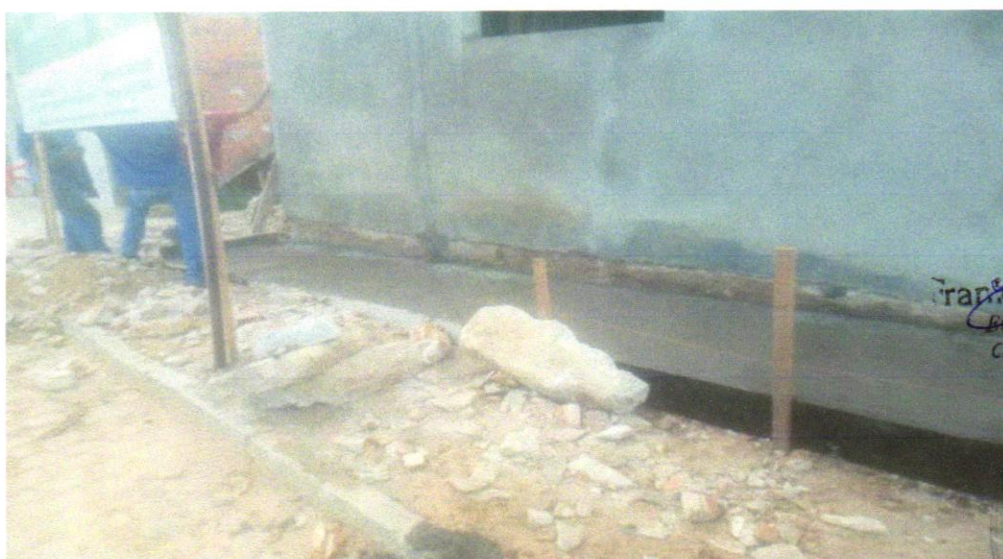

DATA	MUNICÍPIO	EMPREENDIMENTO
30/04/2024	Santaluz	Reforma do Posto do Povoado do BOA ESPERANÇA



FOTO 23 – Limpeza geral



FOTO 24 – Limpeza geral

Antonio Soares Condeiro Neto
 Engenheiro Civil
 CREA 1 051888554-2

Franklin de J. Se
 Engenheiro Civil
 Crea. Nº. 100513-7



DATA	MUNICIPIO	EMPREENDIMENTO
30/04/2024	Santaluz	Reforma do Posto do Povoado do BOA ESPERANÇA



FOTO 27 - transporte com caminhão basculante

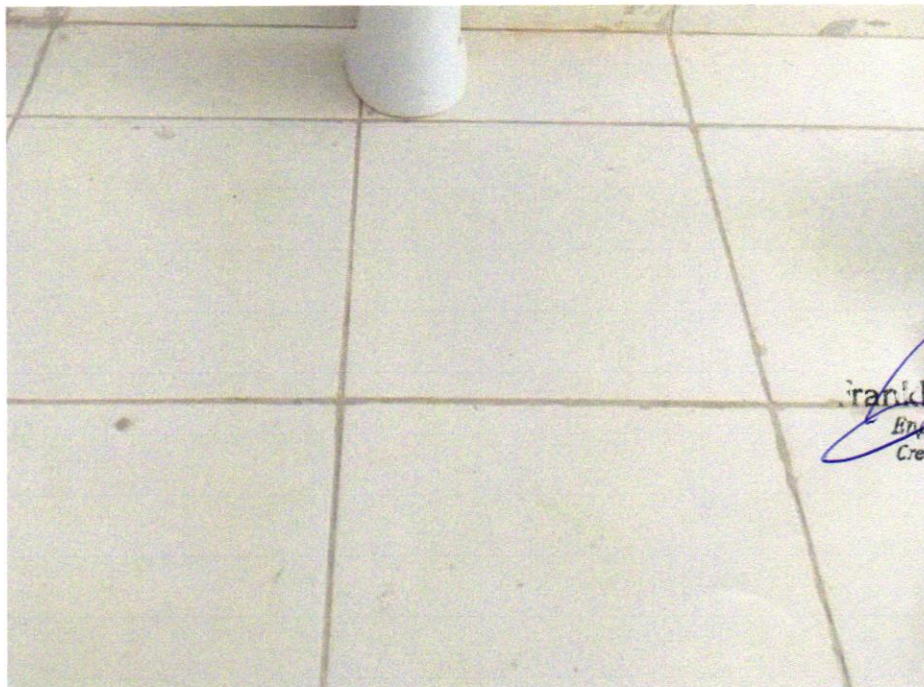

Francilino de S. Sena
Engenheiro Civil
Crea 066100019-7



FOTO 28 - REVESTIMENTO CERÂMICO PARA PISO COM PLACAS TIPO ESMALTADA EXTRA DE DIMENSÕES 45X45 CM APLICADA EM AMBIENTES DE ÁREA MAIOR QUE 10 M2. AF_06/2014

DATA	MUNICIPIO	EMPREENDIMENTO
30/04/2024	Santaluz	Reforma do Posto do Povoado do BOA ESPERANÇA



Foto 29 - APLICAÇÃO E LIXAMENTO DE MASSA LÁTEX EM PAREDES, UMA DEMÃO. AF_06/2014



Antonio Soares Lordeiro Neto
Engenheiro Civil
CREA - 051888554-2

Foto 30 - DEMOLIÇÃO DE ALVENARIA DE BLOCO FURADO, DE FORMA MANUAL, SEM REAPROVEITAMENTO. AF_12/2017

Antonio Soares Lordeiro Neto
Engenheiro Civil
CREA - 051888554-2



DATA	MUNICIPIO	EMPREENDIMENTO
30/04/2024	Santaluz	Reforma do Posto do Povoado do BOA ESPERANÇA



FOTO 31 - Porta em vidro temperado 10mm, incolor, inclusive ferragens de fixação e instalação, exclusive puxador - Rev 01_10/2021



Antonio Soares Lordeiro Neto
Engenheiro Civil
CREA 051888554-2

Antonio Soares Lordeiro Neto
Engenheiro Civil
Crea 051888554-2

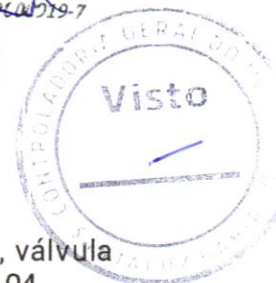

FOTO 32 - Pia de cozinha com bancada em aço inox, dim 1,20x0,60m c/ 01 cuba, válvula cromada, sifão cromado e torneira cromada, concretada e assentada. Rev.04