

RELATÓRIO FOTOGRÁFICO 4ª MEDIÇÃO – CONTRATAÇÃO DE EMPRESA DE ENGENHARIA PARA EXECUÇÃO DE OBRA NA REFORMA DE POSTOS DE SAÚDE DO MUNICÍPIO DE SANTALUZ/BAHIA - POSTO ROSE.

DATA	MUNICÍPIO	EMPREENDIMENTO
30/04/2024	Santaluz	Reforma do Posto do Povoado do Rose



FOTO 01 – APLICAÇÃO MANUAL DE PINTURA COM TINTA LÁTEX ACRÍLICA EM PAREDES, DUAS DEMÃOS. AF_06/2014



FOTO 02– APLICAÇÃO MANUAL DE PINTURA COM TINTA LÁTEX ACRÍLICA EM PAREDES, DUAS DEMÃOS. AF_06/2014

Franklin de J. Sena
Engenheiro Civil
CREA 05290952-7

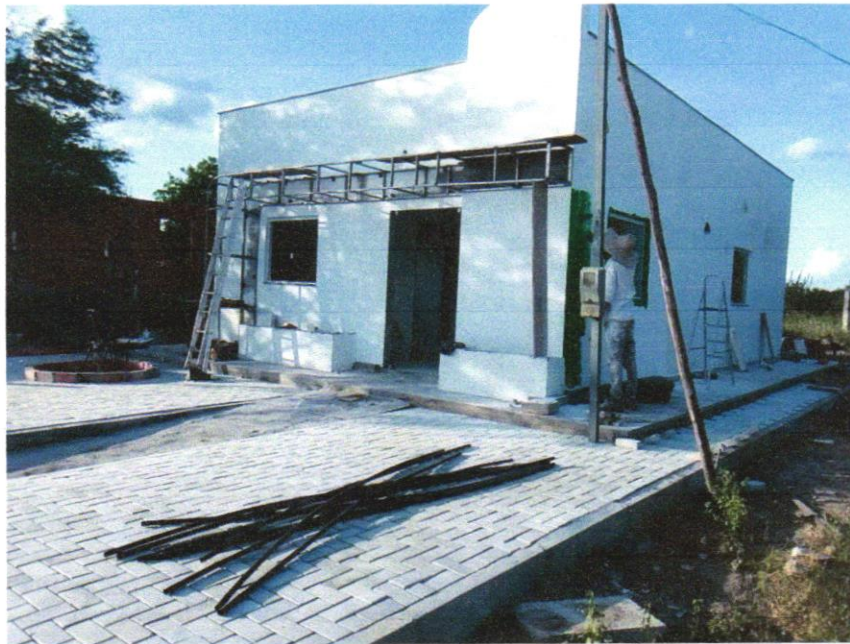
Antonio Soares Cordeiro Neto
Engenheiro Civil
CREA 051888554-2



DATA	MUNICÍPIO	EMPREENDIMENTO
30/04/2024	Santaluz	Reforma do Posto do Povoado do Rose



FOTO03 - APLICAÇÃO MANUAL DE PINTURA COM TINTA LÁTEX ACRÍLICA EM PAREDES, DUAS DEMÃOS. AF_06/20140



FOTO 04-EXECUÇÃO DE PASSEIO EM PISOINTERTRAVADO

Franklin de J. Sena
Engenheiro Civil
Crea 052008919-7

Antonio Soares Cordeiro Neto
Engenheiro Civil
CREA-051888554-2



DATA	MUNICÍPIO	EMPREENDIMENTO
30/04/2024	Santaluz	Reforma do Posto do Povoado do Rose



FOTO 05-PEITORIL LINEAR EM GRANITO OU MÁRMORE



Franklin de J. Sena
Engenheiro Civil
Crea 052006919-7

Antonio Soares Cordeiro Neto
Engenheiro Civil
CREA+ 051888554-2

FOTO 06-EXECUÇÃO DE PASSEIO EM PISOINTERTRAVADO



DATA	MUNICIPIO	EMPREENDIMENTO
30/04/2024	Santaluz	Reforma do Posto do Povoado do Rose



Foto 07-CABO FLEXIVEL ISOLADO, 4MM.

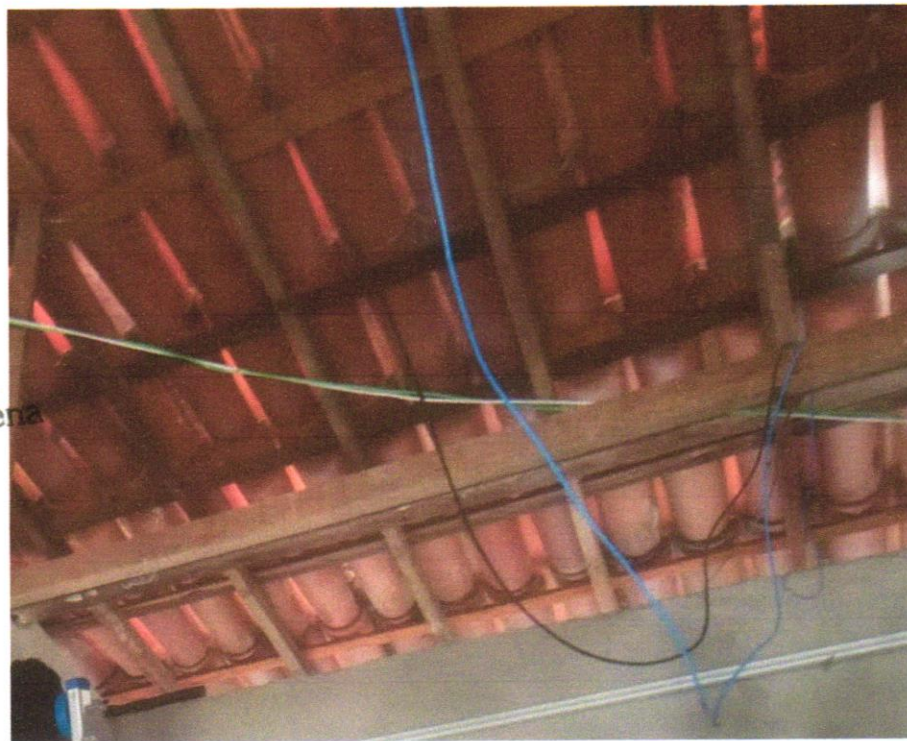

Franklin de J. Sena
Engenheiro Civil
CREA 052805227

Antonio Soares Cordeiro Neto
Engenheiro Civil
CREA 05188554-2

FOTO 08-CABO DE COBRE FLEXIVEL ISOLADO, 1,5 MM², ANTI-CHAMA 0,6/1,0 KV, PARA CIRCUITOS TERMINAIS - FORNECIMENTO E INSTALAÇÃO. AF_12/2015



DATA	MUNICÍPIO	EMPREENDIMENTO
30/04/2024	Santaluz	Reforma do Posto do Povoado do Rose



FOTO 09- LETRAS EM ALUMINIIO 15 X 15 CM -INSTALADO



FOTO 10- LETRAS EM ALUMINIIO 20 X 20 CM -INSTALADO

Franklin de J. Sena
Engenheiro Civil
CREA 052003919-7

Antonio Soares Cordeiro Neto
Engenheiro Civil
CREA 051888554-2



DATA	MUNICÍPIO	EMPREENDIMENTO
30/04/2024	Santaluz	Reforma do Posto do Povoado do Rose



FOTO 11- LETRAS EM ALUMINIIO 45 X 45 CM -INSTALADO

Franklin de J. Sena
Engenheiro Civil
Crea: 053006919-7



FOTO 12 – FIO COBRE FLEXÍVEL, DN 3/8, COM ISOLAMENTO, INSTALADO EM RAMAL DE ALIMENTAÇÃO DE AR CONDICIONADO COM CONDENSADORA INDIVIDUAL FORNECIMENTO E INSTALAÇÃO. AF_12/2014.

Antonio Soares Cordeiro Neto
Engenheiro Civil
CREA+ 051888554-2



DATA	MUNICÍPIO	EMPREENDIMENTO
30/04/2024	Santaluz	Reforma do Posto do Povoado do Rose



FOTO 13 – REVESTIMENTO CERÂMICO PARA PISO COM PLACAS TIPO ESMALTADA EXTRA DE DIMENSÕES 45X45 CM APLICADA EM AMBIENTES DE ÁREA MAIOR QUE 10 M2. AF_06/2014



Franklin de J. Sena
Engenheiro Civil
Crea 052006910-7

FOTO 14 – RODAPÉ CERÂMICO DE 7CM DE ALTURA COM PLACAS TIPO ESMALTADA EXTRA DE DIMENSÕES 45X45CM. AF_06/2014

Antonio Soares Cordeiro Neto
Engenheiro Civil
CREA+ 051888554-2



DATA	MUNICÍPIO	EMPREENDIMENTO
30/04/2024	Santaluz	Reforma do Posto do Povoado do Rose



FOTO 15 – REVESTIMENTO CERÂMICO PARA PISO COM PLACAS TIPO ESMALTADA EXTRA DE DIMENSÕES 45X45 CM APLICADA EM AMBIENTES DE ÁREA MAIOR QUE 10 M2. AF_06/2014

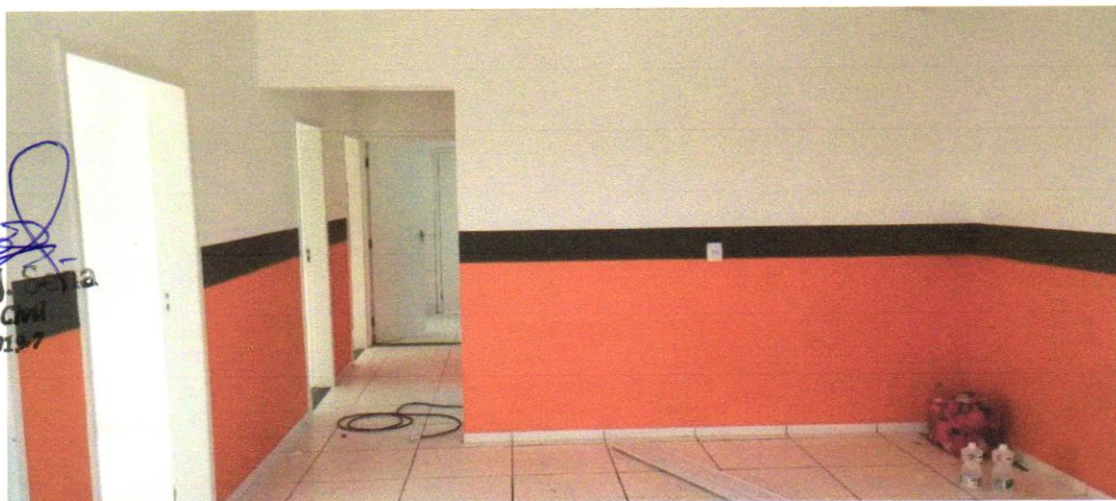

Franklin de J. Sena
Engenheiro Civil
Crea: 65200891-7

FOTO 16 – RODAPÉ CERÂMICO DE 7CM DE ALTURA COM PLACAS TIPO ESMALTADA EXTRA DE DIMENSÕES 45X45CM. AF_06/2014

Antonio Soares Cordeiro Neto
Engenheiro Civil
CREA: 051888554-2



DATA	MUNICÍPIO	EMPREENDIMENTO
30/04/2024	Santaluz	Reforma do Posto do Povoado do Rose



FOTO 17 – EXECUÇÃO E COMPACTAÇÃO DE BASE E OU SUB BASE PARA PAVIMENTAÇÃO DE BRITA GRADUADA SIMPLES - EXCLUSIVE CARGA E TRANSPORTE. AF_11/2019

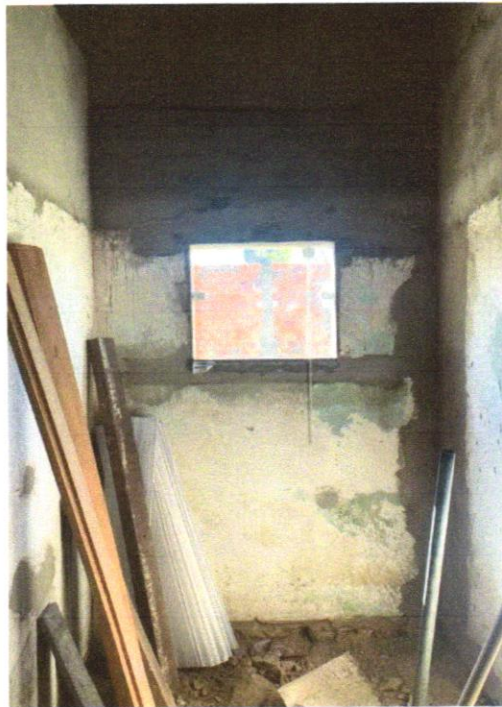

Franklin de J. Sena
Engenheiro Civil
Crea: 052006919-7

Antonio Soares Cordeiro Neto
Engenheiro Civil
CREA+ 051888554-2

FOTO 18 – JANELA DE ALUMÍNIO TIPO MAXIM-AR, COM VIDROS BATENTE E FERRAGENS. EXCLUSIVE ALIZAR, ACABAMENTO E CONTRAMARCO. FORNECIMENTO E INSTALAÇÃO. AF_12/2019



DATA	MUNICIPIO	EMPREENDIMENTO
30/04/2024	Santaluz	Reforma do Posto do Povoado do Rose



FOTO 21 – Quadro de distribuição de embutir, em resina termoplástica, para até 32 disjuntores, SLIM, com barramento, padrão DIN, exclusive disjuntores



Antonio Soares Cordeiro Neto
Engenheiro Civil
CREA+ 051888554-2

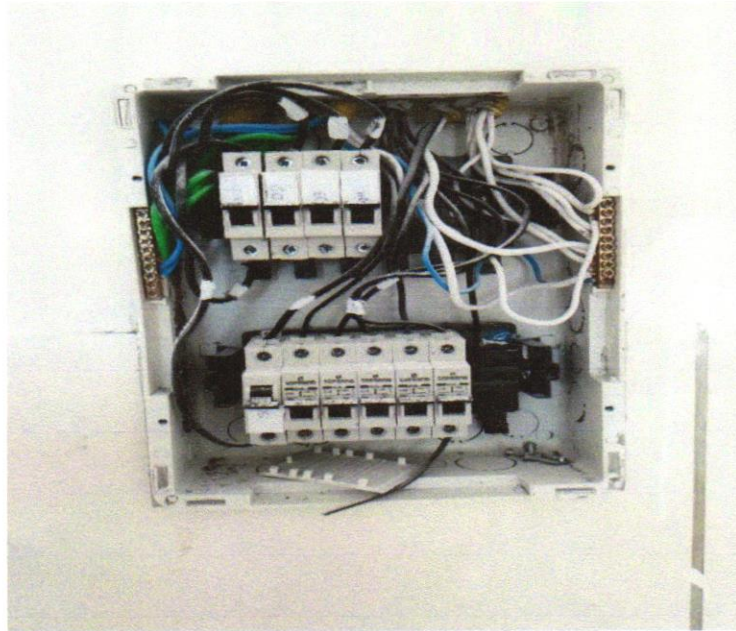

Franklin de J. Sena
Engenheiro Civil
Crea 052908919-7



FOTO 22 – Luminária sobrepôr quadrada Led 24W*, 6500K G- Light ou similar

DATA	MUNICÍPIO	EMPREENDIMENTO
30/04/2024	Santaluz	Reforma do Posto do Povoado do Rose



FOTO 23 - Luminária sobrepor quadrada Led 24W*, 6500K G- Light ou similar



Antonio Soares Condeiro Neto
Engenheiro Civil
CREA-051888554-2

Franklin de J. Sena
Engenheiro Civil
CREA-051888554-7



FOTO 24 - JANELA DE ALUMÍNIO TIPO MAXIM-AR, COM VIDROS, BATENTE E FERRAGENS. EXCLUSIVE ALIZAR, ACABAMENTO E CONTRAMARCO. FORNECIMENTO E INSTALAÇÃO. AF_12/2019

DATA	MUNICÍPIO	EMPREENHIMENTO
30/04/2024	Santaluz	Reforma do Posto do Povoado do Rose



FOTO 25 - Sumidouro paredes com blocos cerâmicos 6 furos e dimensões internas de 1,75 x 1,00 x 1,00 m

Franklin de S. Seña
 Engenheiro Civil
 Crea: 852988519-7

Antonio Soares Lordeiro Neto
 Engenheiro Civil
 CREA-051888554-2



FOTO 26 - ALVENARIA DE VEDAÇÃO DE BLOCOS CERÂMICOS FURADOS NA VERTICAL DE 9X19X39CM (ESPESSURA 9CM) DE PAREDES COM ÁREA LÍQUIDA MAIOR OU IGUAL A 6M² COM VÃOS E ARGAMASSA DE ASSENTAMENTO COM PREPARO EM BETONEIRA. AF_06/2014



DATA	MUNICIPIO	EMPREENHIMENTO
30/04/2024	Santaluz	Reforma do Posto do Povoado do Rose

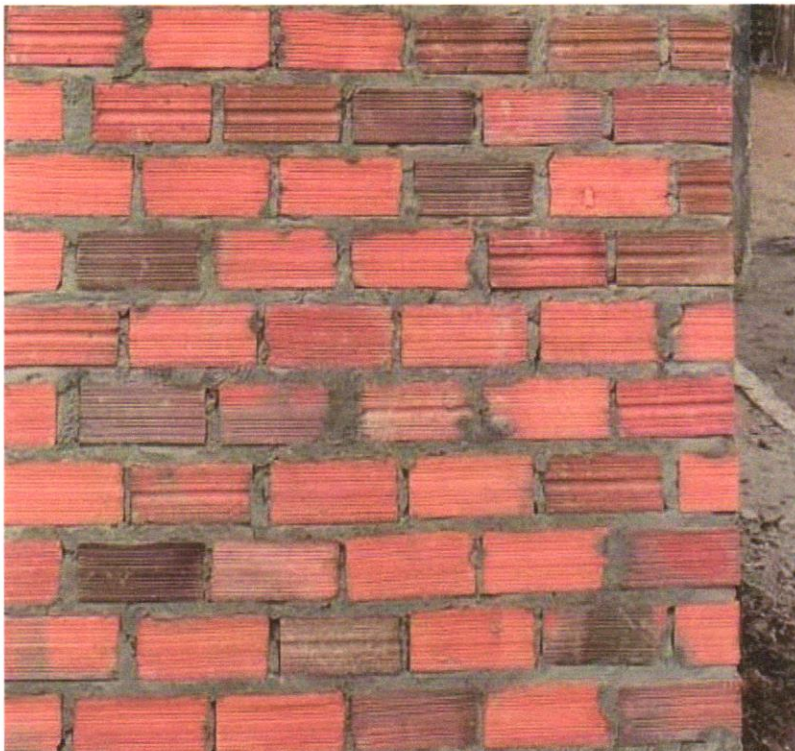

FOTO 27 - MASSA ÚNICA, PARA RECEBIMENTO DE PINTURA, EM ARGAMASSA TRAÇO 1:2:8, PREPARO MANUAL, APLICADA MANUALMENTE EM FACES INTERNAS DE PAREDES, ESPESSURA DE 10MM, COM EXECUÇÃO DE TALISCAS. AF_06/2014



Antonio Soares Cordeiro Neto
Engenheiro Civil
CREA-05188855A-2

Franklin de J. Sena
Engenheiro Civil
Crea 05219919-7



FOTO 28 - CHAPISCO APLICADO EM ALVENARIAS E ESTRUTURAS DE CONCRETO INTERNAS, COM COLHER DE PEDREIRO. ARGAMASSA TRAÇO 1:3 COM PREPARO EM BETONEIRA 400L. AF_06/2014

DATA	MUNICÍPIO	EMPREENDIMENTO
30/04/2024	Santaluz	Reforma do Posto do Povoado do Rose



FOTO 29 – Torneira cromada



FOTO 30 - REVESTIMENTO CERÂMICO PARA PAREDES INTERNAS COM PLACAS TIPO ESMALTADA EXTRA DE DIMENSÕES 33X45 CM APLICADAS EM AMBIENTES DE ÁREA MAIOR QUE 5 M² A MEIA ALTURA DAS PAREDES. AF_06/2014

Antonio Soares Cordeiro Neto
Engenheiro Civil
CREA-051888554-2

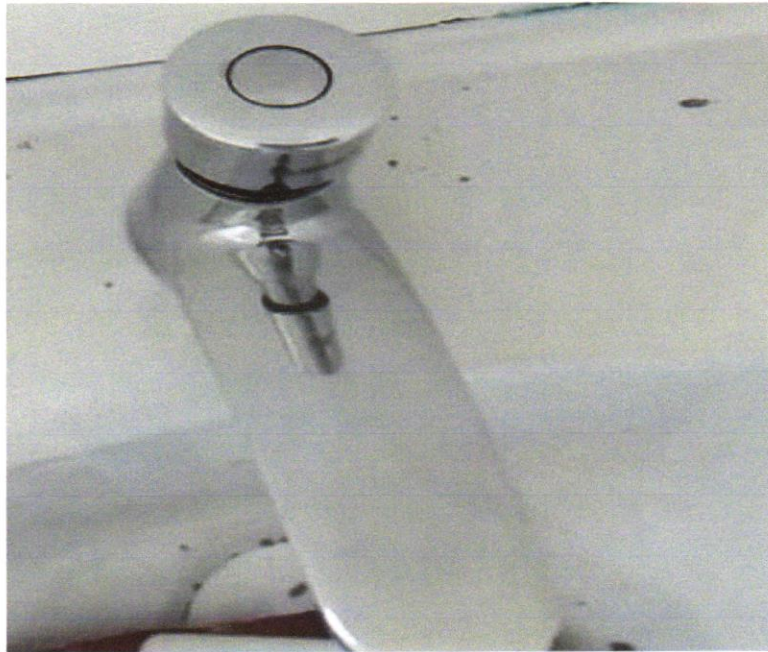
Franklin de J. Sena
Engenheiro Civil
Crea 852.098919-7

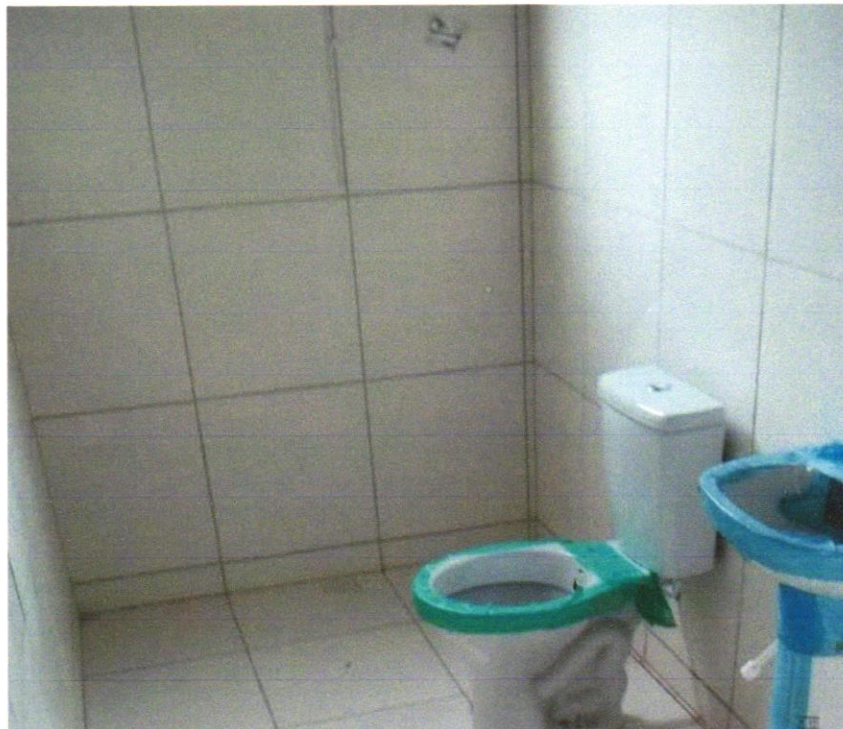

DATA	MUNICIPIO	EMPREENDIMENTO
30/04/2024	Santaluz	Reforma do Posto do Povoado do Rose

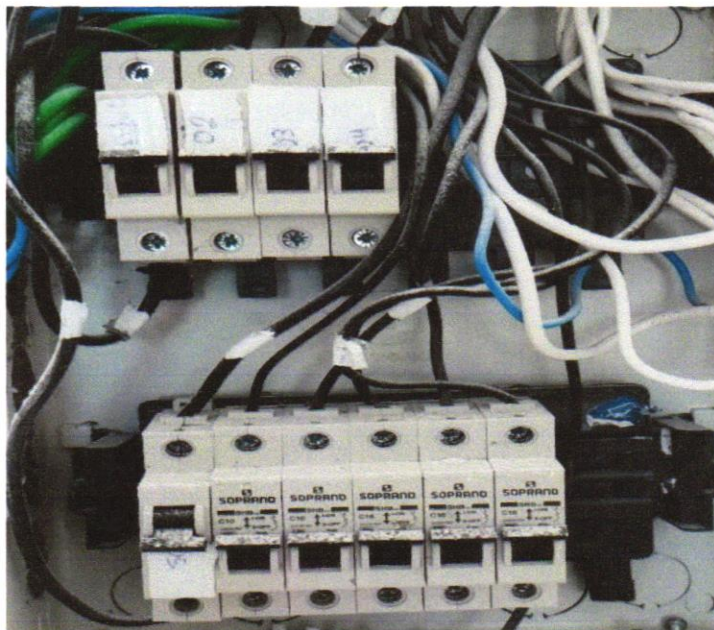

Franklin de S. Sena
Engenheiro Civil
Crea 052008919-7

FOTO 31 - DISJUNTOR MONOPOLAR TIPO DIN



FOTO 32 – Assentamento de Guia meio Fio

Antonio Soares Lordeiro Neto
Engenheiro Civil
CREA-051888554-2

