

RELATÓRIO FOTOGRÁFICO 4ª MEDIÇÃO – CONTRATAÇÃO DE EMPRESA DE ENGENHARIA PARA EXECUÇÃO DE OBRA NA REFORMA DE POSTOS DE SAÚDE DO MUNICÍPIO DE SANTALUZ/BAHIA - POSTO FERREIROS

DATA	MUNICÍPIO	EMPREENDIMENTO
30/04/2024	Santaluz	Reforma do Posto do Povoado do FERREIROS



FOTO 01 – APLICAÇÃO MANUAL DE PINTURA COM TINTA LÁTEX ACRÍLICA EM PAREDES, DUAS DEMÃOS.
AF_06/2014



Franklin de J. Sena
Engenheiro Civil
Crea 100329-9

Antonio Soares Cordeiro Neto
Engenheiro Civil
CREA 1051888554-2



FOTO 02 – revestimento metálico em alumínio composto (Alucobond), e=0,3mm, pintura Kaynar 500 composta por seis

DATA	MUNICIPIO	EMPREENHIMENTO
30/04/2024	Santaluz	Reforma do Posto do Povoado do FERREIROS



FOTO 03 - APLICAÇÃO MANUAL DE PINTURA COM TINTA LÁTEX ACRÍLICA EM PAREDES, DUAS DEMÃOS. AF_06/2014

Antonio Soares Cordeiro Neto
Engenheiro Civil
CREA-051888554-2



FOTO 04 - APLICAÇÃO MANUAL DE PINTURA COM TINTA LÁTEX ACRÍLICA EM PAREDES, DUAS DEMÃOS. AF_06/2014

DATA	MUNICÍPIO	EMPREENHIMENTO
30/04/2024	Santaluz	Reforma do Posto do Povoado do FERREIROS



FOTO 05 – PEITORIL LINEAR EM GRANITO OU MÁRMORE, L = 15CM, COMPRIMENTO DE ATÉ 2M, ASSENTADO COM ARGAMASSA 1:6 COM ADITIVO. AF_11/2020



Antonio Soares Cordeiro Neto
Engenheiro Civil
CREA-1051888554-2

MEP
Franklin de I. Genia
Engenheiro Civil
Crec. 662006919-7



FOTO 06 – VASO SANITARIO SIFONADO CONVENCIONAL COM LOUÇA BRANCA, INCLUSO CONJUNTO DE LIGAÇÃO PARA BACIA SANITÁRIA AJUSTÁVEL - FORNECIMENTO E INSTALAÇÃO. AF_10/2016E INSTALAÇÃO AF 12/2019

DATA	MUNICIPIO	EMPREENDIMENTO
30/04/2024	Santaluz	Reforma do Posto do Povoado do FERREIROS



Foto 07– Fornecimento e espalhamento de terra vegetal preparada

Franklin de J. Silva
Engenheiro Civil
CREA 0009219-7

Antonio Soares Cordeiro Neto
Engenheiro Civil
CREA 051888554-2



FOTO 08 – Fornecimento e espalhamento de terra vegetal preparada



DATA	MUNICÍPIO	EMPREENHIMENTO
30/04/2024	Santaluz	Reforma do Posto do Povoado do FERREIROS

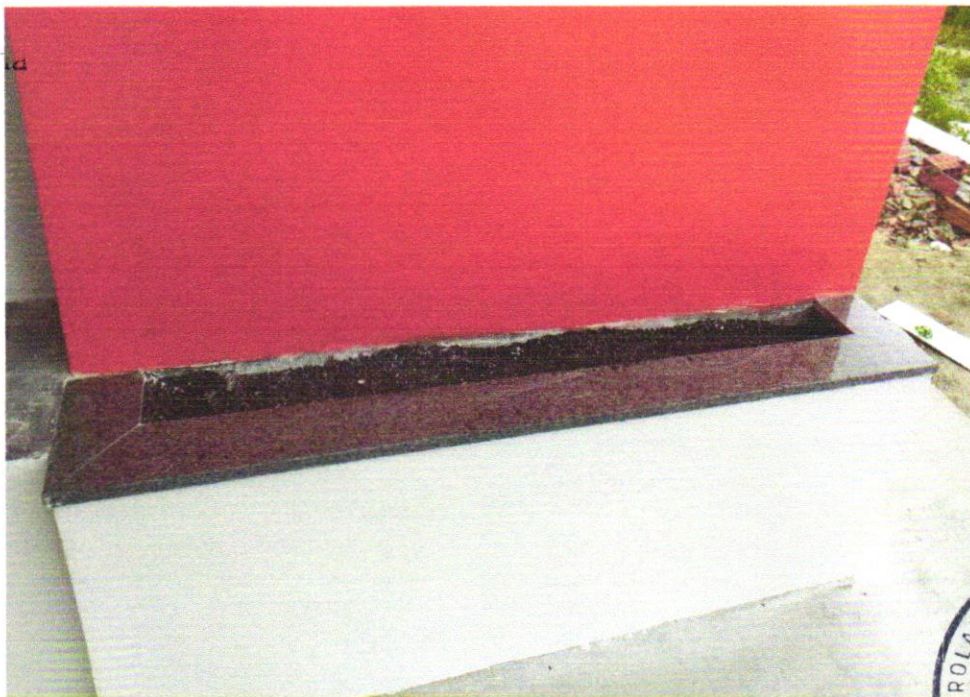

FOTO 9 - APLICAÇÃO MANUAL DE PINTURA COM TINTA LÁTEX ACRÍLICA EM PAREDES, DUAS DEMÃOS. AF_06/2014



FOTO 10 – APLICAÇÃO MANUAL DE PINTURA COM TINTA LÁTEX ACRÍLICA EM PAREDES, DUAS DEMÃOS. AF_06/2014

Antonio Soares Cordeiro Neto
Engenheiro Civil
CREA-155188854-2

Franklin de J. Sena
Engenheiro Civil
Cred. 062000979-7



DATA	MUNICIPIO	EMPREENDIMENTO
30/04/2024	Santaluz	Reforma do Posto do Povoado do FERREIROS



Foto 11 TOMADA ALTA DE EMBUTIR (1 MÓDULO), 2P+T 20 A, INCLUINDO SUPORTE E PLACA - FORNECIMENTO E INSTALAÇÃO. AF_12/2015

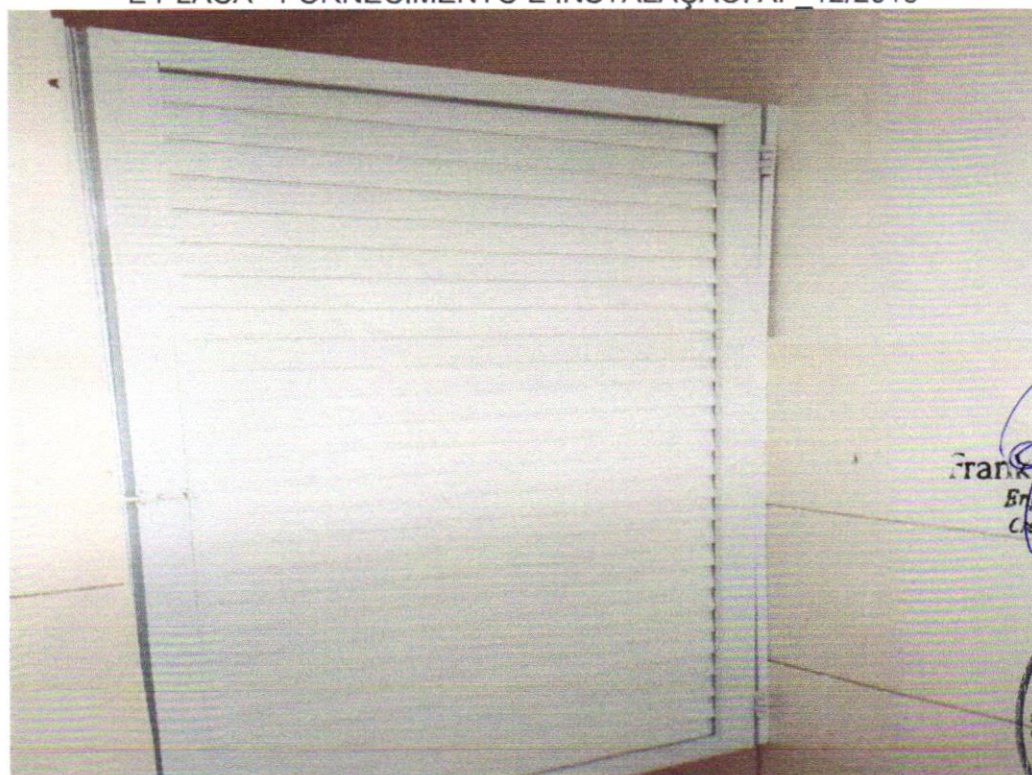

Antonio Soares Cordeiro Neto
Engenheiro Civil
CREA-1 051888554-2

Franklin de J. Sena
Engenheiro Civil
Crea 000919-7



Foto 12 PORTA EM ALUMÍNIO DE ABRIR TIPO VENEZIANA COM GUARNIÇÃO E FIXAÇÃO COM PARAFUSOS - FORNECIMENTO E INSTALAÇÃO. AF_12/2019

DATA	MUNICIPIO	EMPREENDIMENTO
30/04/2024	Santaluz	Reforma do Posto do Povoado do FERREIROS



Foto 13 PORTA EM ALUMÍNIO DE ABRIR TIPO VENEZIANA COM GUARNIÇÃO, FIXAÇÃO COM PARAFUSOS - FORNECIMENTO E INSTALAÇÃO. AF_12/2019



Antonio Soares Cordeiro Neto
Engenheiro Civil
CREA-1051888554-2

Franklin de J. Sena
Engenheiro Civil
Crea 105188855-7



Foto 14 - TORNEIRA CROMADA 1/2" OU 3/4" PARA TANQUE, PADRÃO POPULAR - FORNECIMENTO E INSTALAÇÃO. AF_01/2020

DATA	MUNICIPIO	EMPREENHIMENTO
30/04/2024	Santaluz	Reforma do Posto do Povoado do FERREIROS



Foto 15 - RODAPÉ CERÂMICO DE 7CM DE ALTURA COM PLACAS TIPO ESMALTADA EXTRA DE DIMENSÕES 45X45CM.
AF_06/2014



Foto 16 - RODAPÉ CERÂMICO DE 7CM DE ALTURA COM PLACAS TIPO ESMALTADA EXTRA DE DIMENSÕES 45X45CM.
AF_06/2014

Antonio Soares Cordeiro Neto
Engenheiro Civil
CREA 11 05188855-4-2

Franklin de J. Sena
Engenheiro Civil
L.º nº 11.000/2007



DATA	MUNICÍPIO	EMPREENDIMENTO
30/04/2024	Santaluz	Reforma do Posto do Povoado do FERREIROS



Franklin de J. Sena
Engenheiro Civil
Crea: 000019-7

Foto 17 – caixa de inspeção



Foto 18 – Fossa séptica pré-moldada, tipo oms, capacidade 15 pessoas (v=900 litros)

Antonio Soares Condeiro Neto
Engenheiro Civil
CREA-051888554-2



DATA	MUNICIPIO	EMPREENDIMENTO
30/04/2024	Santaluz	Reforma do Posto do Povoado do FERREIROS



Francisco de J. Sena
Engenheiro Civil
Crec. 02006919-7

Foto 19 – Fossa séptica pré-moldada, tipo oms, capacidade 15 pessoas (v=900 litros)



Antonio Soares Cordeiro Neto
Engenheiro Civil
CREA 051888554-2



Foto 20 - PEITORIL LINEAR EM GRANITO OU MÁRMORE, L = 15CM, COMPRIMENTO DE ATÉ 2M, ASSENTADO COM ARGAMASSA 1:6 COM ADITIVO.
AF_11/2020

DATA	MUNICÍPIO	EMPREENDIMENTO
30/04/2024	Santaluz	Reforma do Posto do Povoado do FERREIROS



Foto 21 - PEITORIL LINEAR EM GRANITO OU MÁRMORE, L = 15CM, COMPRIMENTO DE ATÉ 2M, ASSENTADO COM ARGAMASSA 1:6 COM ADITIVO AF_11/2020

Franklin de Senna
Engenheiro Civil
Cra. 100219-7



Foto 22 - PEITORIL LINEAR EM GRANITO OU MÁRMORE, L = 15CM, COMPRIMENTO DE ATÉ 2M, ASSENTADO COM ARGAMASSA 1:6 COM ADITIVO. AF_11/2020

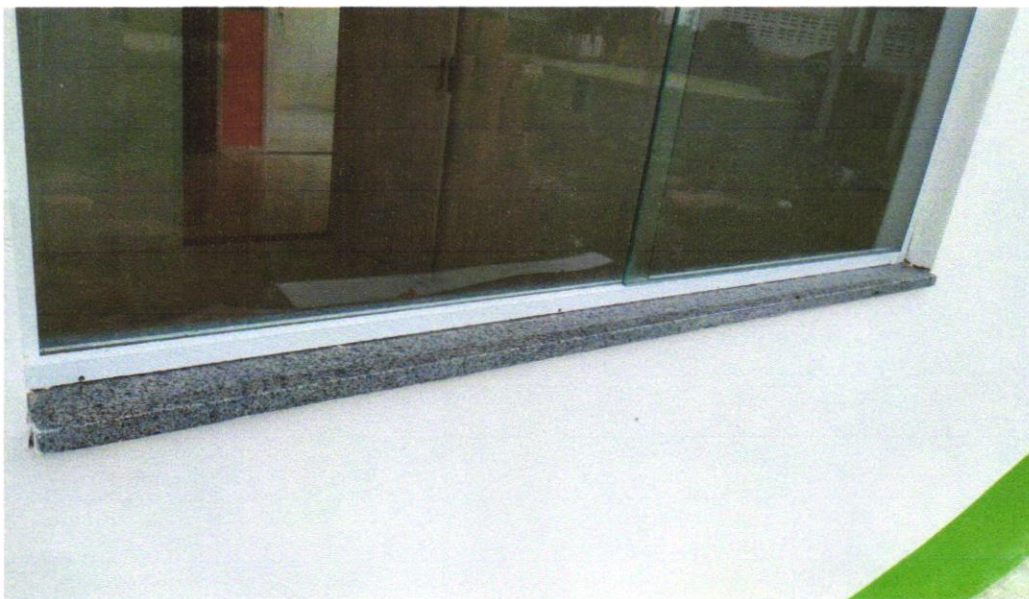

DATA	MUNICÍPIO	EMPREENDIMENTO
30/04/2024	Santaluz	Reforma do Posto do Povoado do FERREIROS

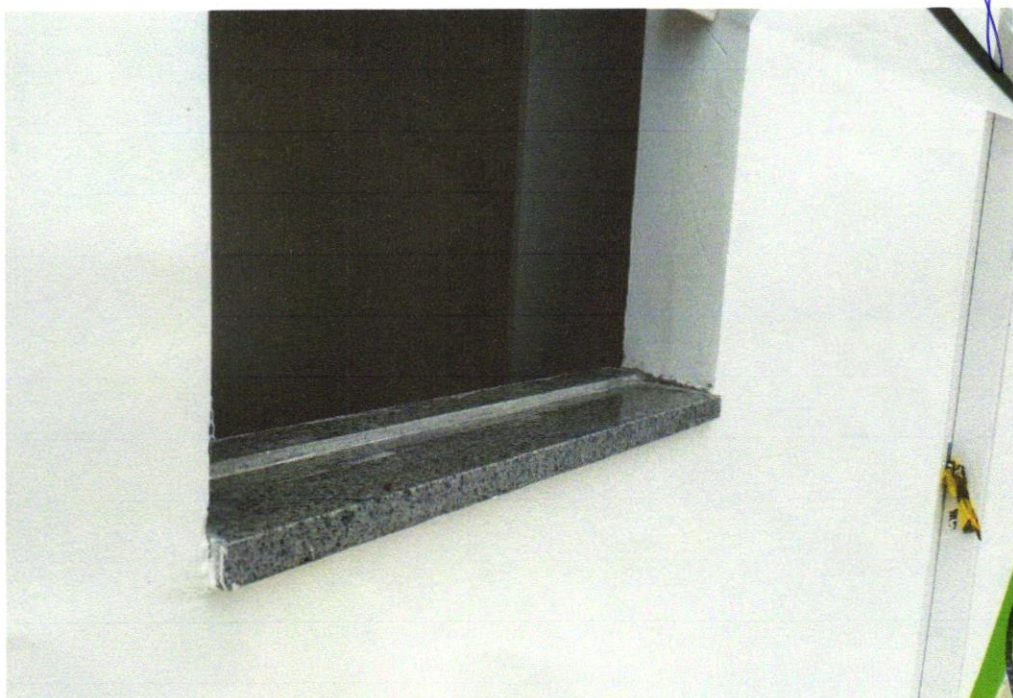

Foto 23 – REVESTIMENTO CERÂMICO PARA PISO COM PLACAS TIPO ESMALTADA EXTRA DE DIMENSÕES 45X45 CM APLICADA EM AMBIENTES DE ÁREA MAIOR QUE 10 M2. AF_06/2014



Antonio Soares Cordeiro Neto
Engenheiro Civil
CREA-1-051888554-2

Franklin de J. Ben...
Engenheiro Civil
Crea 02000919-7

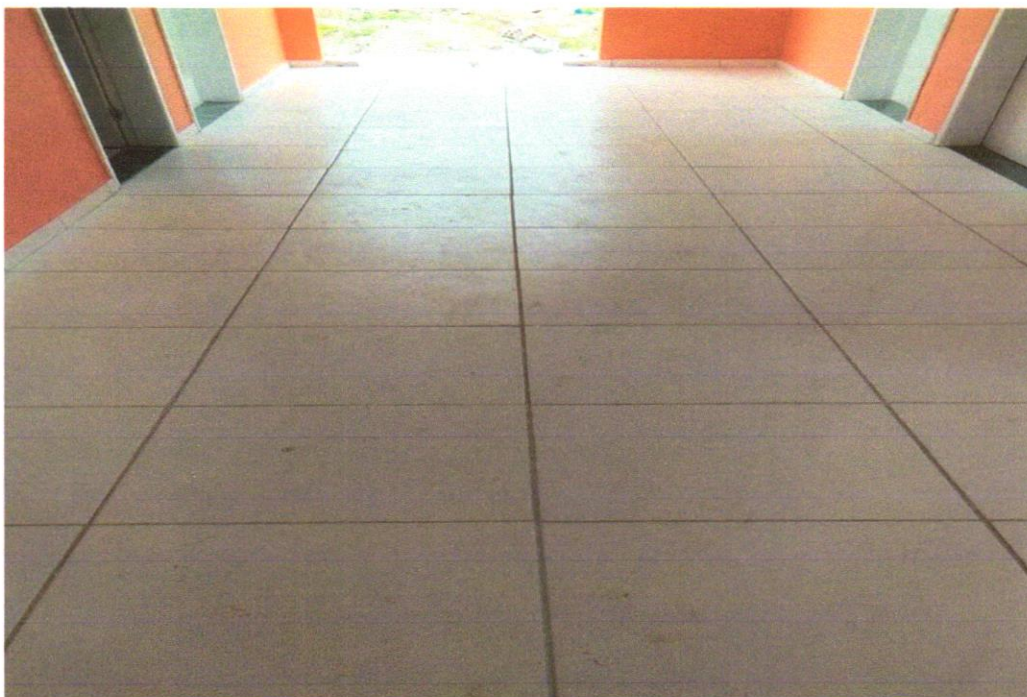
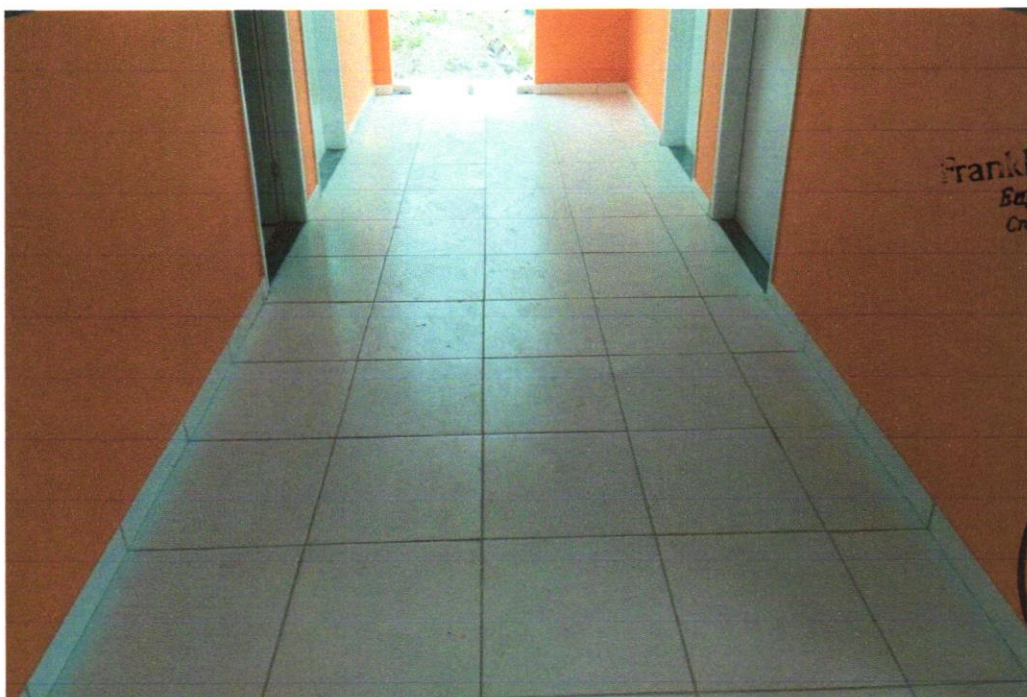

Foto 24 – REVESTIMENTO CERÂMICO PARA PISO COM PLACAS TIPO ESMALTADA EXTRA DE DIMENSÕES 45X45 CM APLICADA EM AMBIENTES DE ÁREA MAIOR QUE 10 M2. AF_06/2014

DATA	MUNICÍPIO	EMPREENDIMENTO
30/04/2024	Santaluz	Reforma do Posto do Povoado do FERREIROS



Foto 25 –Quadro de distribuição de embutir, em resina termoplástica, para até 16 disjuntores, com barramento, padrão DIN, exclusive disjuntores



Antonio Soares Cordeiro Neto
Engenheiro Civil
CREA-151888554-2

Franklin de S. Sena
Engenheiro Civil
Crea. 151888554-2

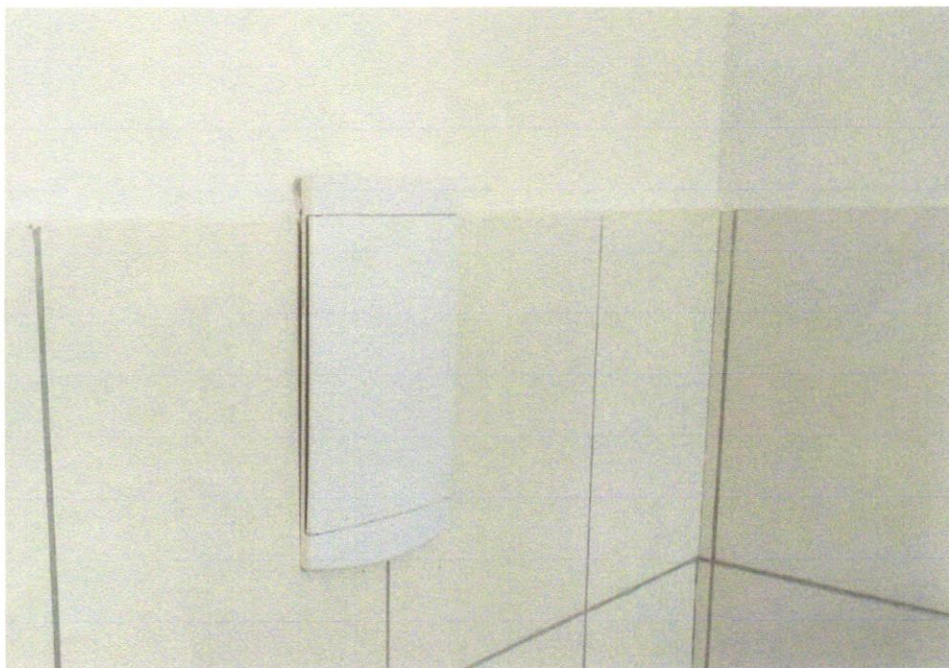
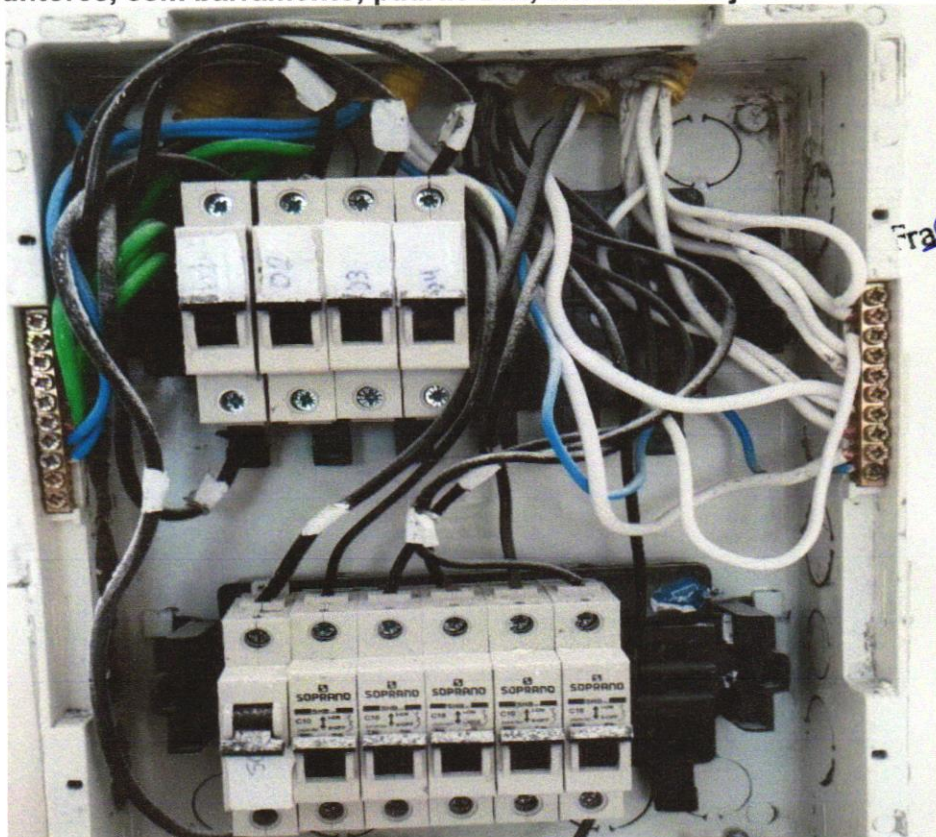

Foto 26 – DISJUNTOR MONOPOLAR TIPO DIN