

RELATÓRIO FOTOGRÁFICO 4ª MEDIÇÃO – CONTRATAÇÃO DE EMPRESA DE ENGENHARIA PARA EXECUÇÃO DE OBRA NA REFORMA DE POSTOS DE SAÚDE DO MUNICÍPIO DE SANTALUZ/BAHIA - POSTO CASAS VELHAS

DATA	MUNICÍPIO	EMPREENDIMENTO
30/04/2024	Santaluz	Reforma do Posto do Povoado do casas velhas



FOTO 01 – COMPOSIÇÃO REPRESENTATIVA) EXECUÇÃO DE ESTRUTURAS DE CONCRETO ARMADO, PARA EDIFICAÇÃO HABITACIONAL UNIFAMILIAR TÉRREA (CASA EM EMPREENDIMENTOS), FCK = 25 MPA. AF_01/2017

Antonio Soares Cordeiro Neto
Engenheiro Civil
CREA + 051888554-2



Franklin de S. Genu
Engenheiro Civil
Crec. 162000979-7



FOTO 02 – - Chapim de concreto pré-moldado



DATA	MUNICÍPIO	EMPREENDIMENTO
30/04/2024	Santaluz	Reforma do Posto do Povoado do casas velhas



FOTO 03 - ALVENARIA DE VEDAÇÃO DE BLOCOS CERÂMICOS FURADOS NA HORIZONTAL DE 9X19X29 CM (ESPESSURA 9 CM) E ARGAMASSA DE ASSENTAMENTO COM PREPARO EM BETONEIRA. AF_12/2021



Antonio Soares Cordeiro Neto
Engenheiro Civil
CREA+ 051888554-2

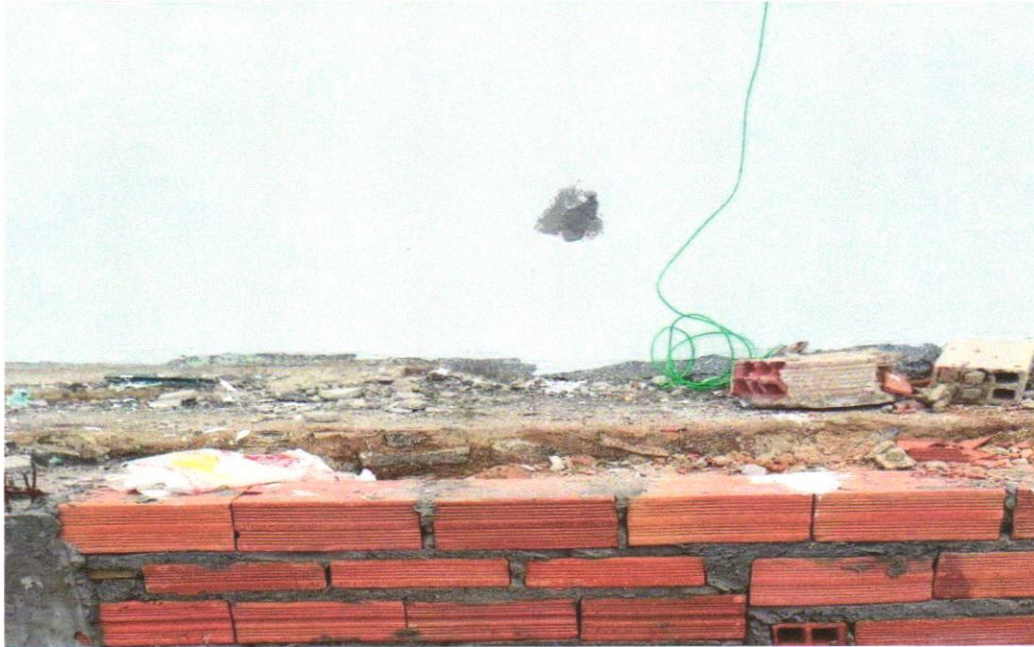

Franklin de F. Sena
Engenheiro Civil
CREA+ 051888554-2



FOTO 4 - CHAPISCO APLICADO EM ALVENARIA (COM PRESENÇA DE VÃOS) E ESTRUTURAS DE CONCRETO DE FACHADA, COM EQUIPAMENTO DE PROJEÇÃO. ARGAMASSA TRAÇO 1:3 COM PREPARO EM BETONEIRA 400 L. AF_06/2014

DATA	MUNICÍPIO	EMPREENDIMENTO
30/04/2024	Santaluz	Reforma do Posto do Povoado do casas velhas



FOTO 5 – Porta em vidro temperado 10mm, incolor, inclusive ferragens de fixação e instalação, exclusive puxador - Rev 01_10/2021



Antonio Soares Cordeiro Neto
Engenheiro Civil
CREA - 051888554-2

Franklin de J. Sena
Engenheiro Civil
Crea. 051888554-2

FOTO 6 – Fechadura para portas interna/externas, IMAB, linha Duna, ref.8866-CR, ou similar

DATA	MUNICÍPIO	EMPREENHIMENTO
30/04/2024	Santaluz	Reforma do Posto do Povoado do casas velhas



Foto 7 – Forro de pvc, em régua de 10 ou 20 cm, aplicado, inclusive estrutura para fixação (perfis em PVC) marca Araforros ou similar, instalado - Rev 06_10/2021

Franklin de S. Sena
Engenheiro Civil
Crea/BA 21.002.19-7

Antonio Soares Cordeiro Neto
Engenheiro Civil
CREA-BA 051888554-2



FOTO 8 – Forro de pvc, em régua de 10 ou 20 cm, aplicado, inclusive estrutura para fixação (perfis em PVC) marca Araforros ou similar, instalado - Rev 06_10/2021

DATA	MUNICÍPIO	EMPREENDIMENTO
30/04/2024	Santaluz	Reforma do Posto do Povoado do casas velhas



FOTO 11 - CABO DE COBRE FLEXÍVEL ISOLADO, 4 MM², ANTI-CHAMA 0,6/1,0 KV, PARA CIRCUITOS TERMINAIS - FORNECIMENTO E INSTALAÇÃO. AF_12/201

Antonio Soares Cordeiro Neto
Engenheiro Civil
CREA-051888554-2

Ranklin de J. Genu
Engenheiro Civil
Crea: 042102209-7

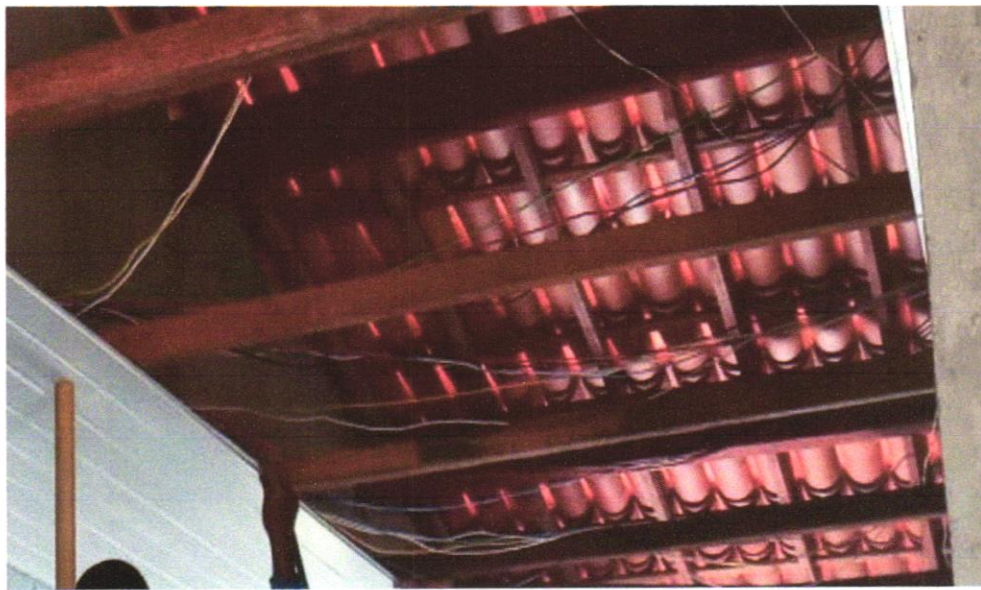

FOTO 12 – DISJUNTOR MONOPOLAR TIPO DIN



DATA	MUNICIPIO	EMPREENDIMENTO
30/04/2024	Santaluz	Reforma do Posto do Povoado do casas velhas

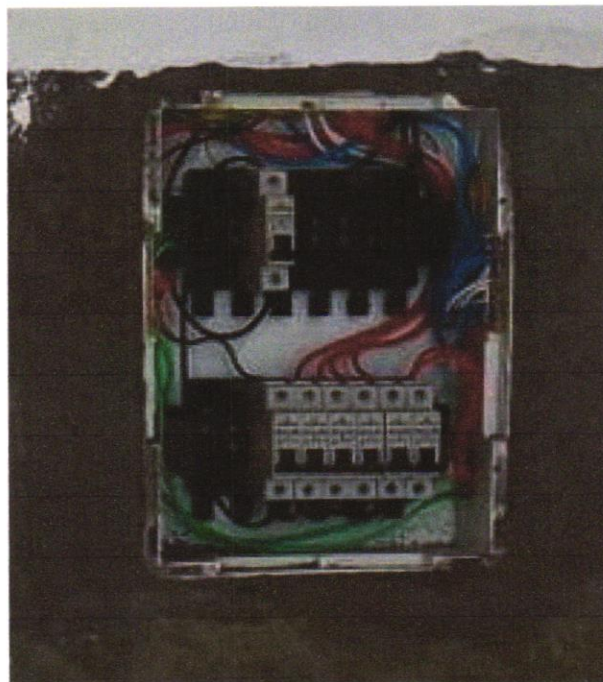

FOTO 13 - Quadro de distribuição de embutir, em resina termoplástica, para até 16 disjuntores, com barramento, padrão DIN, exclusive disjuntores



Antonio Soares Cordeiro Neto
Engenheiro Civil
CREA-051888554-2

Franklin de J. Se...
Engenheiro Civil
C.R. Nº 00219-7

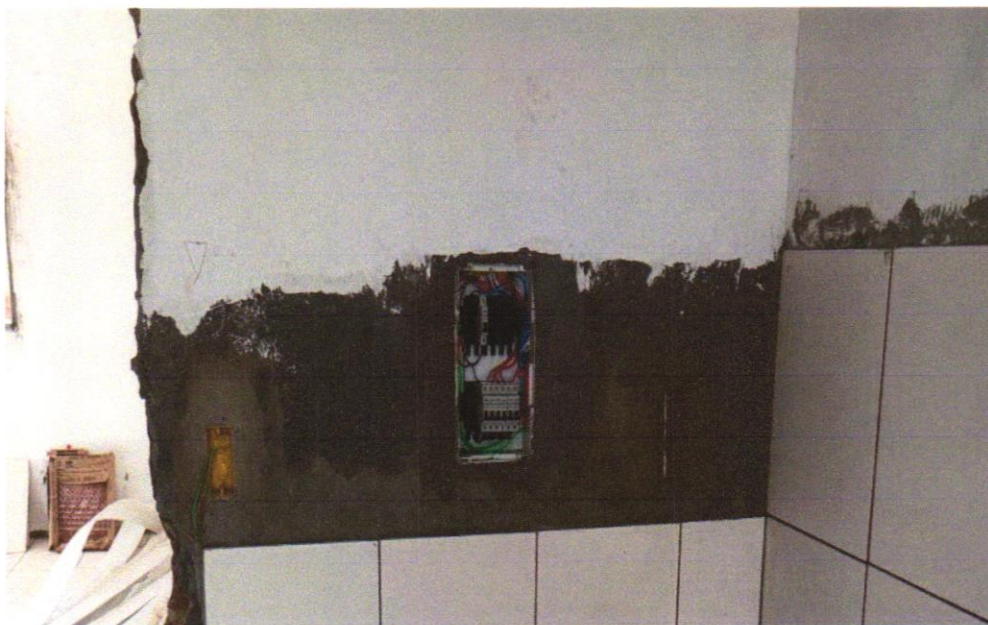

FOTO 14 – TUBO, PVC, SOLDÁVEL, DN 25MM, INSTALADO EM RAMAL OU SUB-RAMAL DE ÁGUA - FORNECIMENTO E INSTALAÇÃO. AF_06/2022

DATA	MUNICÍPIO	EMPREENDIMENTO
30/04/2024	Santaluz	Reforma do Posto do Povoado do CASAS VELHAS

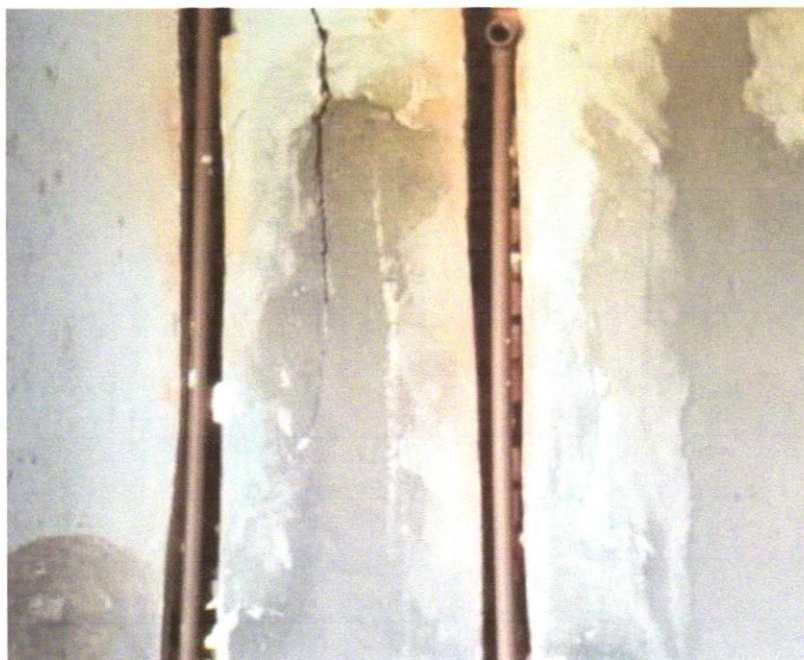

Franklin de J. Sena
Engenheiro Civil
Crea. MA 106213-7

FOTO 17 - TUBO, PVC, SOLDÁVEL, DN 25MM, INSTALADO EM RAMAL OU SUB-RAMAL DE ÁGUA - FORNECIMENTO E INSTALAÇÃO. AF_06/2022



Antonio Soares Cordeiro Neto
Engenheiro Civil
CREA-051888554-2



FOTO 18 – TUBO DE PVC BRANCO PARA REDE COLETORA DE ESGOTO CONDOMINIAL DE PAREDE MACIÇA, DN 100 MM, JUNTA ELÁSTICA - FORNECIMENTO E ASSENTAMENTO. AF 01/2021

DATA	MUNICÍPIO	EMPREENDIMENTO
30/04/2024	Santaluz	Reforma do Posto do Povoado do CASAS VELHAS



FOTO 19 – TUBO DE PVC BRANCO PARA REDE COLETORA DE ESGOTO CONDOMINIAL DE PAREDE MACIÇA, DN 100 MM, JUNTA ELÁSTICA - FORNECIMENTO E ASSENTAMENTO. AF_01/2021



Foto 20 - CAIXA D'ÁGUA EM POLIÉSTER REFORÇADO COM FIBRA DE VIDRO, 500 LITROS - FORNECIMENTO E INSTALAÇÃO. AF_06/2021

Antonio Soares Cordeiro Neto
Engenheiro Civil
CREA - 051898554-2

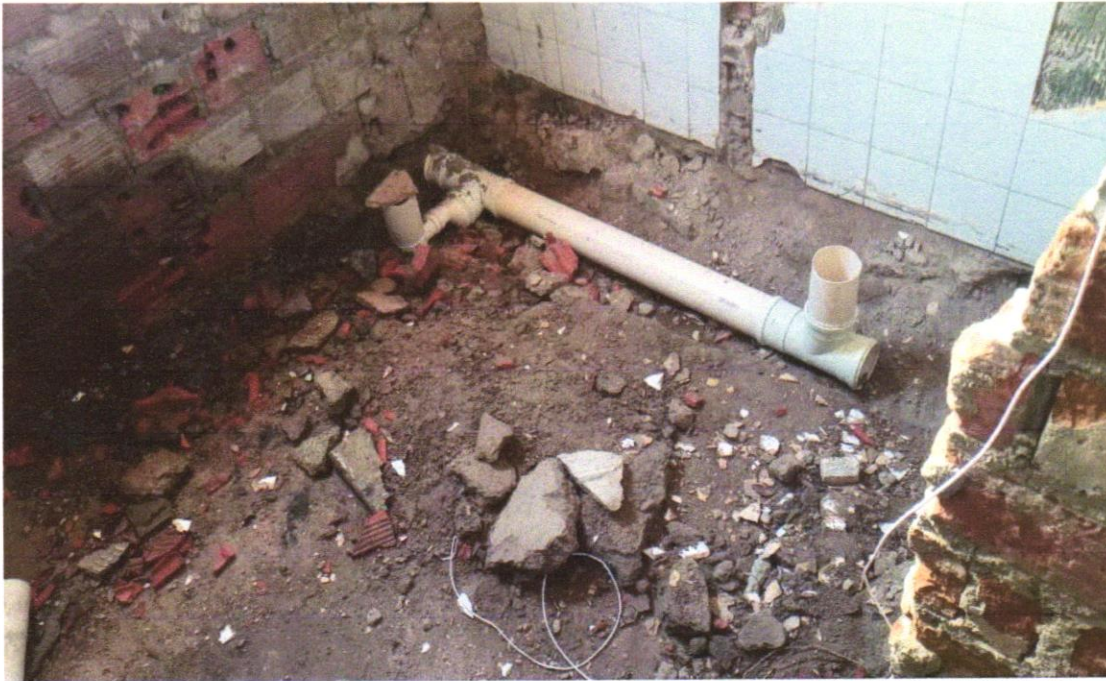
Franklin de J. Sena
Engenheiro Civil
CREA - 052715

Visto

CONTROLLER GERAL DO MUNICÍPIO
SANTALUZ BAHIA

DATA	MUNICÍPIO	EMPREENHIMENTO
30/04/2024	Santaluz	Reforma do Posto do Povoado do CASAS VELHAS



Foto 21 – rodapé



Foto 22- revestimento na parede

Antonio Soares Cordeiro Neto
Engenheiro Civil
CREA - 051888554-2

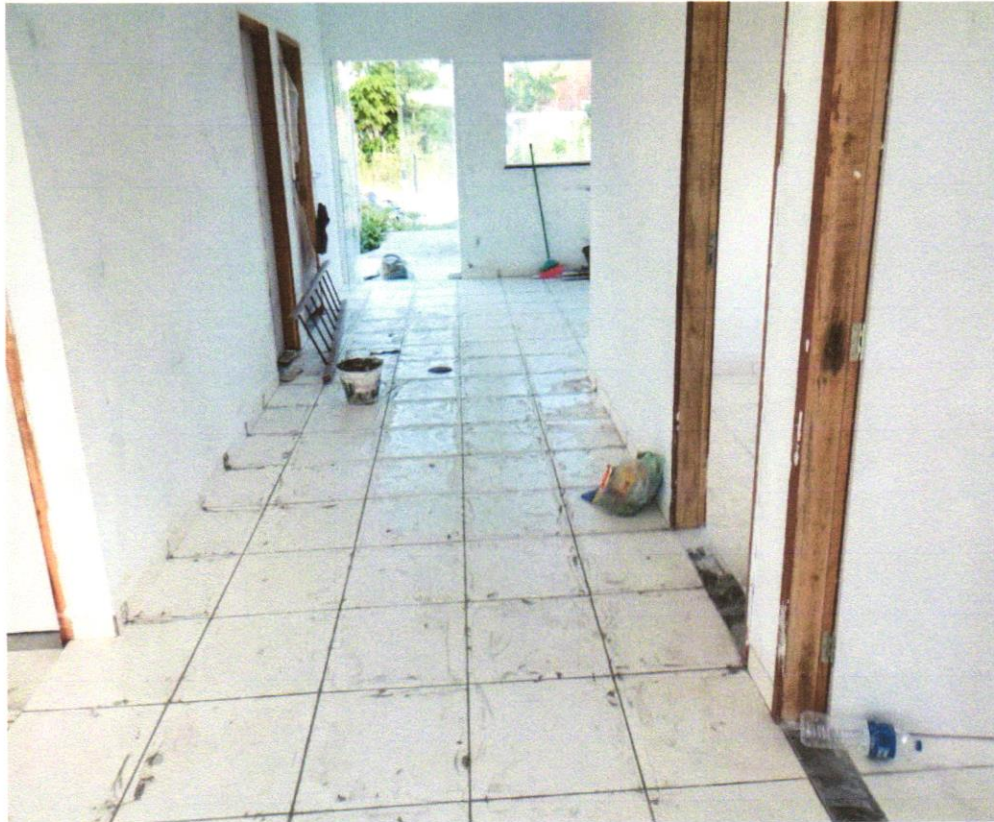

DATA	MUNICÍPIO	EMPREENDIMENTO
30/04/2024	Santaluz	Reforma do Posto do Povoado do CASAS VELHAS



Foto 23 – FILTRO ANAERÓBIO

Franklin de J. Sê.
Engenheiro Civil
Crea. 042.000919-7



Foto 24 – Fossa séptica pré-moldada

Antonio Soares Cordeiro Neto
Engenheiro Civil
CREA - 051888554-2



DATA	MUNICIPIO	EMPREENDIMENTO
30/04/2024	Santaluz	Reforma do Posto do Povoado do CASAS VELHAS



Franklin de J. Seabra
Engenheiro Civil
Crea. 062100219-7



Foto 25 -Revestimento metálico em alumínio composto (Alucobond), e=0,3mm, pintura Kaynar 500 composta por seis camadas, inclusive estrutura metálica auxiliar em perfil de viga "U" de 2" - fornecimento e montagem

Antonio Soares Cordeiro Neto
Engenheiro Civil
CREA 051888554-2



Foto 26 – REVESTIMENTO CERÂMICO PARA PISO COM PLACAS TIPO ESMALTADA EXTRA DE DIMENSÕES 45X45 CM APLICADA EM AMBIENTES DE ÁREA MAIOR QUE 10 M2. AF_06/2014



DATA	MUNICIPIO	EMPREENDIMENTO
30/04/2024	Santaluz	Reforma do Posto do Povoado do CASAS VELHAS



Franklin de J. Sena
Engenheiro Civil
Crea. Nº 1.00019-7

FOTO 9 - Luminária sobrepor quadrada Led 24W*, 6500K G- Light ou similar

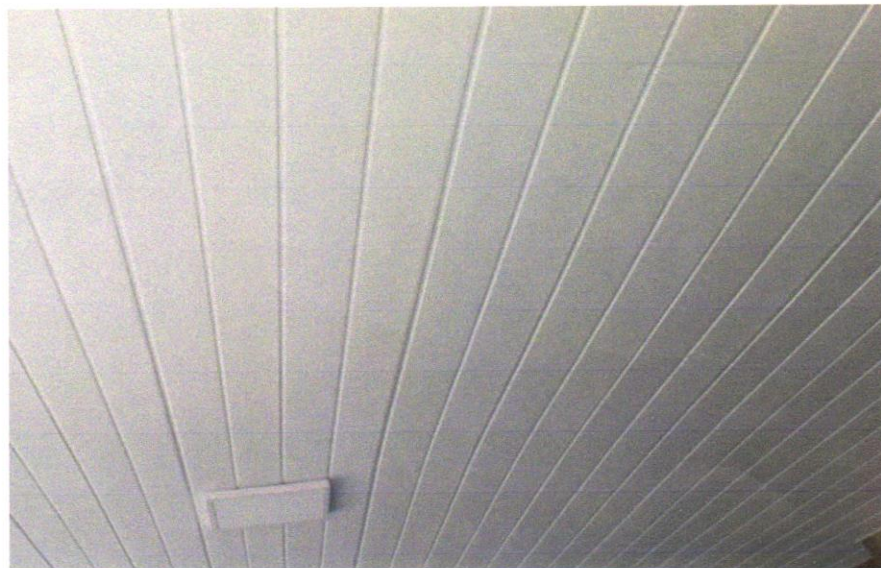

Antonio Soares Cordeiro Neto
Engenheiro Civil
CREA 1.051888554-2



FOTO 10 – Luminária sobrepor quadrada Led 24W*, 6500K G- Light ou similar

DATA	MUNICIPIO	EMPREENDIMENTO
30/04/2024	Santaluz	Reforma do Posto do Povoado do CASAS VELHAS



Foto 27- PEITORIL LINEAR EM GRANITO OU MÁRMORE, L = 15CM, COMPRIMENTO DE ATÉ 2M, ASSENTADO COM ARGAMASSA 1:6 COM ADITIVO. AF_11/2020

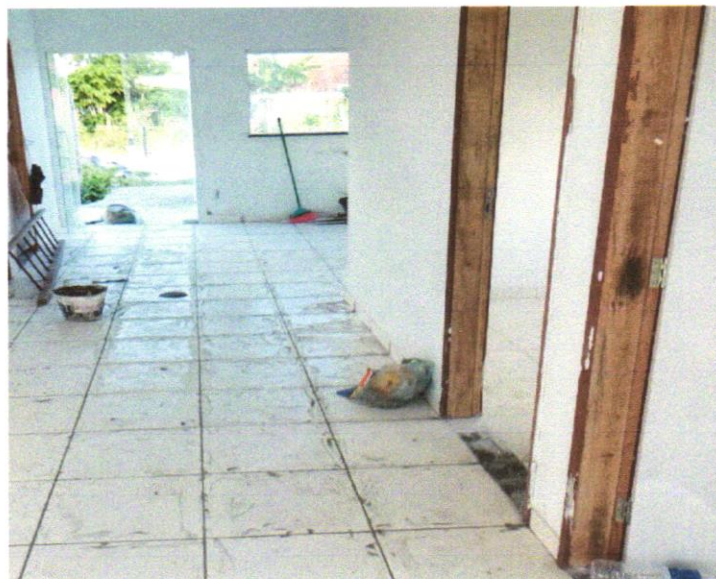

Francini de J. Sena
Engenheiro Civil
C.R.E.A. Nº 1.002.223-9

Antonio Soares Cordeiro Neto
Engenheiro Civil
CREA 1.051.889.554-2



Foto 28 - REVESTIMENTO CERÂMICO PARA PISO COM PLACAS TIPO ESMALTADA EXTRA DE DIMENSÕES 45X45 CM APLICADA EM AMBIENTES DE ÁREA MAIOR QUE 10 M2. AF_06/2014

DATA	MUNICIPIO	EMPREENDIMENTO
30/04/2024	Santaluz	Reforma do Posto do Povoado do CASAS VELHAS



FOTO 29 - Revestimento metálico em alumínio composto (Alucobond), e=0,3mm, pintura Kaynar 500 composta por seis camadas, inclusive estrutura metálica auxiliar em perfil de viga "U" de 2" - fornecimento e montagem

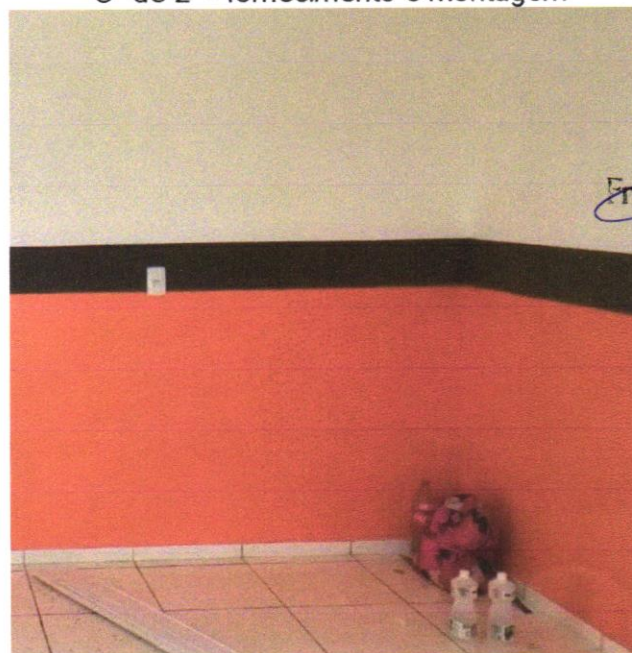

Francilina de J. Sena
Engenheira Civil
Crec. 0421.00019-7

Antonio Soares Condeiro Neto
Engenheiro Civil
CREA-051888554-2

FOTO 30 - APLICAÇÃO MANUAL DE PINTURA COM TINTA LÁTEX ACRÍLICA EM PAREDES, DUAS DEMÃOS. AF_06/2014



DATA	MUNICIPIO	EMPREENHIMENTO
30/04/2024	Santaluz	Reforma do Posto do Povoado do CASAS VELHAS

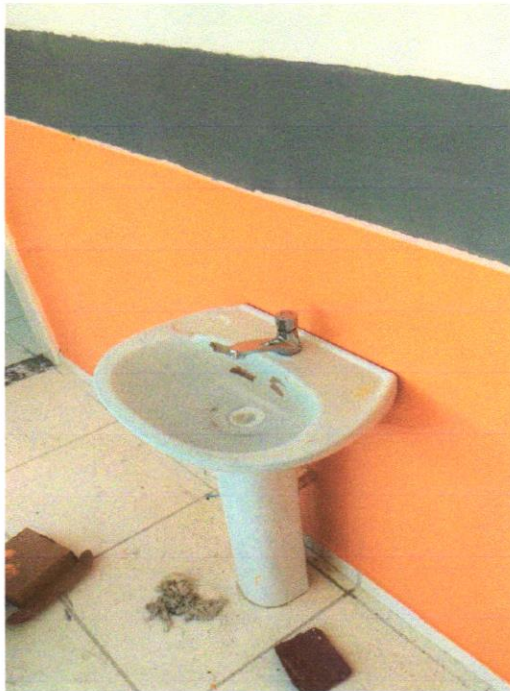

Handwritten signature of Cristiano de J. Sena
Cristiano de J. Sena
 Engenheiro Civil
 Crea: 0521.00019-7

FOTO 31 -TORNEIRA CROMADA 1/2" OU 3/4" PARA TANQUE, PADRÃO POPULAR - FORNECIMENTO E INSTALAÇÃO. AF_01/2020



Handwritten signature of Antonio Soares Lordeiro Neto
Antonio Soares Lordeiro Neto
 Engenheiro Civil
 CREA: 051888554-2



FOTO 32 -EXECUÇÃO DE PASSEIO (CALÇADA) OU PISO DE CONCRETO COM CONCRETO MOLDADO IN LOCO, FEITO EM OBRA, ACABAMENTO CONVENCIONAL, ESPESSURA 8 CM, ARMADO. AF_07/2016