

**RELATÓRIO FOTOGRÁFICO 5ª MEDIÇÃO – REFORMA DA CRECHE IRMÃ DULCE, no Município de SantaLuz - BA.**

DATA	MUNICÍPIO	EMPREENDIMENTO
25/03/2024	Santaluz-Ba	Reforma da Creche Irmã Dulce

**FOTO 01 – KIT DE PORTA-PRONTA DE MADEIRA EM ACABAMENTO MELAMÍNICO BRANCO, FOLHA LEVE OU MÉDIA, EXCLUSIVE FECHADURA, FIXAÇÃO COM PREENCHIMENTO TOTAL DE ESPUMA EXPANSIVA.**



**FOTO 02 – PORTA DE CORRER DE ALUMÍNIO, COM DUAS FOLHAS PARA VIDRO, INCLUSO VIDRO LISO INCOLOR, FECHADURA E PUXADOR, SEM ALIZAR.**



Tony F. A. Andrade  
Engenheiro Civil  
CREA-BA. 052705/07.8



IAGO R'S BORBA  
ENG. CIVIL - CREA/BA 051993251-0

DATA	MUNICÍPIO	EMPREENDIMENTO
25/03/2024	Santaluz-Ba	Reforma da Creche Irmã Dulce

**FOTO 03 – INSTALAÇÃO DE PORTA DE ABRIR EM ALUMÍNIO TIPO VENEZIANA, ACABAMENTO ANODIZADO NATURAL, SEM GUARNIÇÃO/ALIZAR/VISTA.**



**FOTO 04 – INSTALAÇÃO PORTA DE ABRIR EM ALUMÍNIO TIPO VENEZIANA, ACABAMENTO ANODIZADO NATURAL, SEM GUARNIÇÃO/ALIZAR/VISTA**



Tony Félix Andrade  
Engenheiro Civil  
CREA-BA: 052.099.677.8



DATA	MUNICÍPIO	EMPREENDIMENTO
25/03/2024	Santaluz-Ba	Reforma da Creche Irmã Dulce

**FOTO 05 – INSTALAÇÃO DE PORTA DE ABRIR EM ALUMÍNIO TIPO VENEZIANA, ACABAMENTO ANODIZADO NATURAL, SEM GUARNIÇÃO/ALIZAR/VISTA**



**FOTO 06 – PORTA DE ABRIR EM ALUMÍNIO TIPO VENEZIANA, ACABAMENTO ANODIZADO NATURAL, SEM GUARNIÇÃO/ALIZAR/VISTA**



Tony Felix Andrade  
Engenheiro Civil  
CREA-BA: 052.099.677.8



DATA	MUNICÍPIO	EMPREENDIMENTO
25/03/2024	Santaluz-Ba	Reforma da Creche Irmã Dulce

**FOTO 07 – INSTALAÇÃO DE JANELA DE ALUMÍNIO DE CORRER COM 2 FOLHAS PARA VIDROS, COM VIDROS, BATENTE, ACABAMENTO COM ACETATO OU BRILHANTE E FERRAGENS. EXCLUSIVE ALIZAR E CONTRAMARCO.**



**FOTO 08 – INSTALAÇÃO DE JANELA DE ALUMÍNIO DE CORRER COM 2 FOLHAS PARA VIDROS, COM VIDROS, BATENTE, ACABAMENTO COM ACETATO OU BRILHANTE E FERRAGENS. EXCLUSIVE ALIZAR E CONTRAMARCO.**

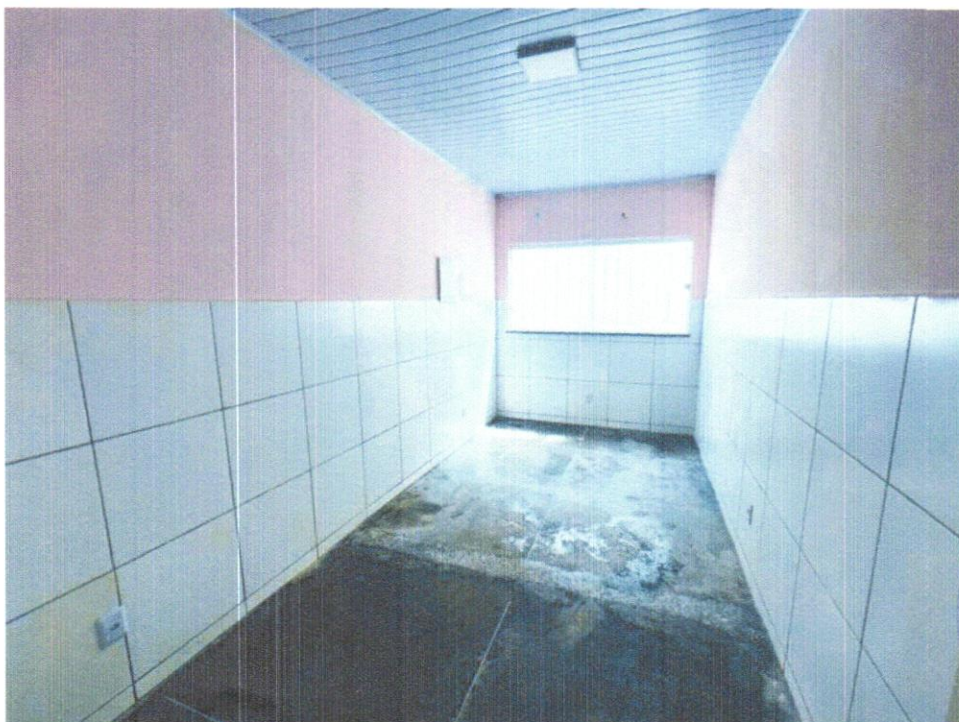

*fe*  
Tony Felix Andrade  
Engenheiro Civil  
CREA-BA. 052.065.377-8



DATA	MUNICÍPIO	EMPREENDIMENTO
25/03/2024	Santaluz-Ba	Reforma da Creche Irmã Dulce

**FOTO 09 – INSTALAÇÃO DE JANELA DE ALUMÍNIO DE CORRER COM 2 FOLHAS PARA VIDROS, COM VIDROS, BATENTE, ACABAMENTO COM ACETATO OU BRILHANTE E FERRAGENS. EXCLUSIVE ALIZAR E CONTRAMARCO.**



**FOTO 10 – INSTALAÇÃO DE JANELA DE ALUMÍNIO DE CORRER COM 2 FOLHAS PARA VIDROS, COM VIDROS, BATENTE, ACABAMENTO COM ACETATO OU BRILHANTE E FERRAGENS. EXCLUSIVE ALIZAR E CONTRAMARCO.**



Tony Felix Andrade  
Engenheiro Civil  
CREA-BA: 052.099.677.8



DATA	MUNICÍPIO	EMPREENDIMENTO
25/03/2024	Santaluz-Ba	Reforma da Creche Irmã Dulce

FOTO 11 – INSTALAÇÃO DE GRADIL DO TIPO MORLAN



FOTO 12 – INSTALAÇÃO GRADIL TIPO MORLAN



Tony Felix Andrade  
Eng. Civil - CREA  
CREA-BA: 052.055.677.8

IAGO R S BORBA  
ENG. CIVIL - CREA/BA 051993251-0



DATA	MUNICÍPIO	EMPREENDIMENTO
25/03/2024	Santaluz-Ba	Reforma da Creche Irmã Dulce

**FOTO 13 – INSTALAÇÃO DE GRADIL TIPO MORLAN**



**FOTO 14 – INSTALAÇÃO PORTÃO PARA GRADIL DO TIPO MORLAN**



Tony Felix Andrade  
Engenheiro Civil  
CREA-BA: 052.069.677-8



DATA	MUNICÍPIO	EMPREENDIMENTO
25/03/2024	Santaluz-Ba	Reforma da Creche Irmã Dulce

FOTO 15 –INSTALAÇÃO DE PORTÃO PARA GRADIL DO TIPO MORLAN



FOTO 16 – TELHAMENTO COM TELHA METÁLICA TERMOACÚSTICA



Tony Feijó Andrade  
Engenheiro Civil  
CREA-BA: 052.099.677.8



DATA	MUNICÍPIO	EMPREENDIMENTO
25/03/2024	Santaluz-Ba	Reforma da Creche Irmã Dulce

FOTO 17 – TELHAMENTO COM TELHA METÁLICA TERMOACÚSTICA



FOTO 18 – INSTALAÇÃO DE CHAPAS DE POLICARBONATO



Tony Feijó Andrade  
Engenheiro Civil  
CREA-BA: 052.066.577.8

IAGO R'S BORBA  
ENG. CIVIL - CREA/BA 051993251-0



DATA	MUNICÍPIO	EMPREENDIMENTO
25/03/2024	Santaluz-Ba	Reforma da Creche Irmã Dulce

FOTO 19 – INSTALAÇÃO DE CHAPAS DE POLICARBONATO



FOTO 20 – INSTALAÇÃO DE CHAPAS DE POLICARBONATO



Tony Felix Andrade  
Engenheiro Civil  
CREA-BA 052.049.577.8



IAGO R S BORBA  
ENG. CIVIL - CREA/BA 051993251-0

DATA	MUNICÍPIO	EMPREENDIMENTO
25/03/2024	Santaluz-Ba	Reforma da Creche Irmã Dulce

**FOTO 21 – INSTALAÇÃO DE CHAPAS DE POLICARBONATO**



**FOTO 22- INSTALAÇÃO DE CHAPAS DE POLICARBONATO**



Tony Felix Andrade  
Engenheiro Civil  
CREA/BA: 052.095.277.8



DATA	MUNICÍPIO	EMPREENDIMENTO
25/03/2024	Santaluz-Ba	Reforma Da Creche Irmã Dulce

**FOTO 23 – INSTALAÇÃO DE REVESTIMENTO CERÂMICO BRANCO APLICADO COM ARGAMASSA INDUSTRIALIZADA AC-II, REJUNTADO, EXCLUSIVE REGULARIZAÇÃO**



**FOTO 24 – INSTALAÇÃO DE REVESTIMENTO CERÂMICO BRANCO APLICADO COM ARGAMASSA INDUSTRIALIZADA AC-II, REJUNTADO, EXCLUSIVE REGULARIZAÇÃO**



Tony Fell Andrade  
Engenheiro Civil  
CREA-BA. 052.049.677.8



DATA	MUNICÍPIO	EMPREENDIMENTO
25/03/2024	Santaluz-Ba	Reforma Da Creche Irmã Dulce

**FOTO 25 – APLICAÇÃO DE LETRAS EM ALUMÍNIO**



**FOTO 26 – APLICAÇÃO DE PISO ALTA RESISTÊNCIA, COR CINZA, APLICADO COM JUNTAS COM APLICAÇÃO DE POLIMENTO**

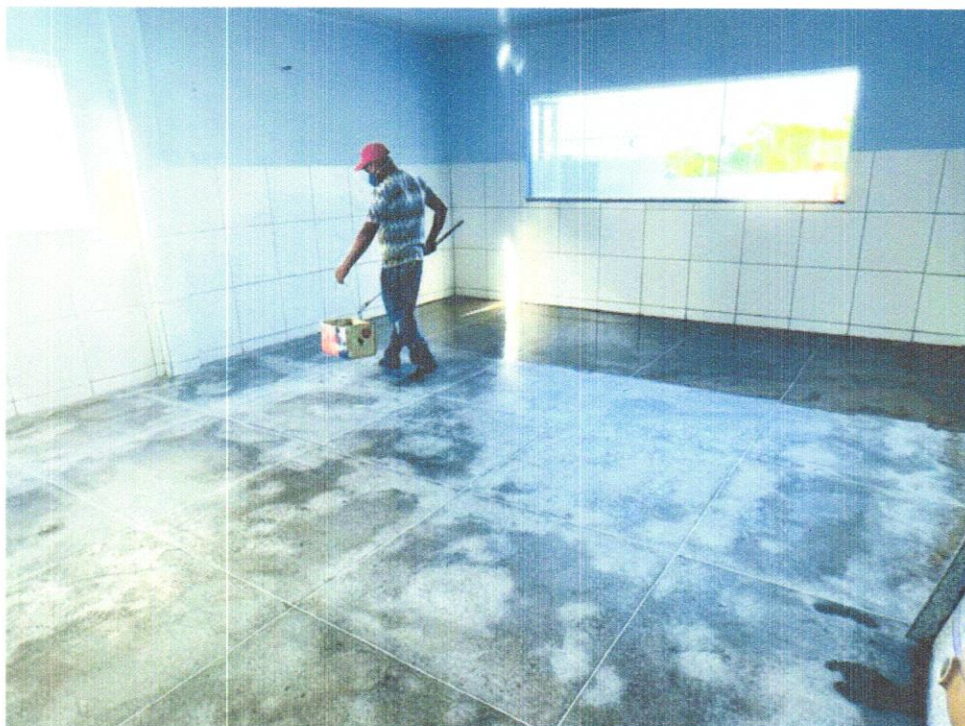

Tony Felix Andrade  
Engenheiro Civil  
CREA-BA 052.069.577.8



DATA	MUNICÍPIO	EMPREENDIMENTO
25/03/2024	Santaluz-Ba	Reforma Da Creche Irmã Dulce

**FOTO 27 – APLICAÇÃO DE PISO ALTA RESISTÊNCIA, COR CINZA, APLICADO COM JUNTAS E COM APLICAÇÃO DE POLIMENTO**

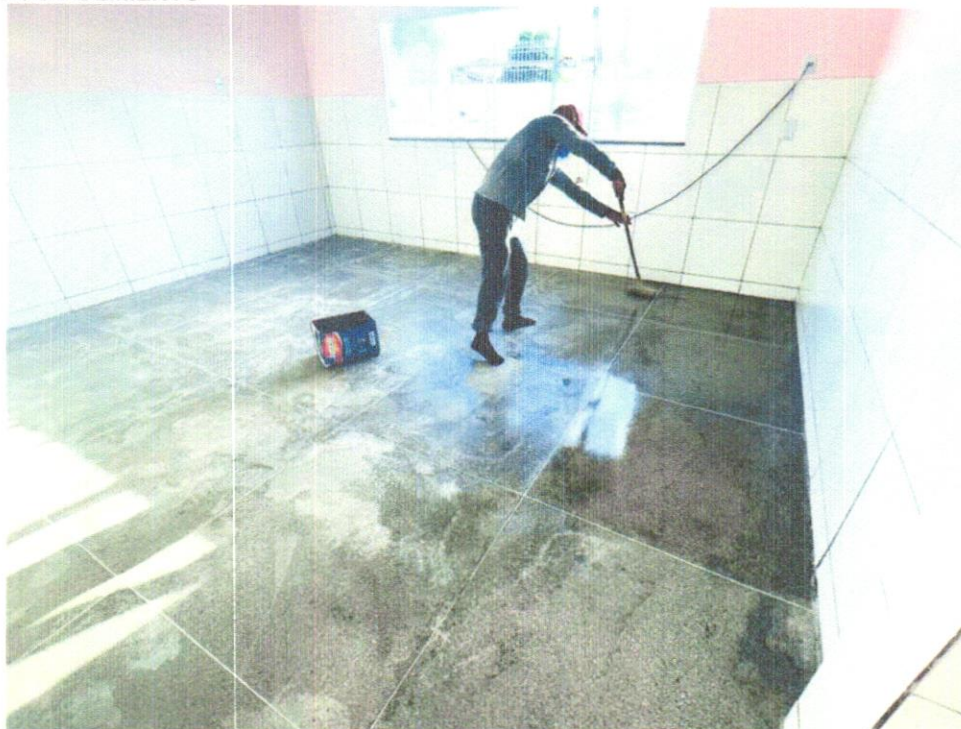

**FOTO 28 – APLICAÇÃO DE PISO ALTA RESISTÊNCIA, COR CINZA, APLICADO COM JUNTAS E COM APLICAÇÃO DE POLIMENTO**



Tony Ferraz Andrade  
Engenheiro Civil  
CREA-BA: 092.099.577.8



DATA	MUNICÍPIO	EMPREENDIMENTO
25/03/2024	Santaluz-Ba	Reforma Da Creche Irmã Dulce

**FOTO 29 – EXECUÇÃO DE PASSEIO COM PISO INTERTRAVADO**



**FOTO 30 – APLICAÇÃO MANUAL DE FUNDO SELADOR ACRÍLICO**



Tony Felix Andrade  
Engenheiro Civil  
CREA-BA 052 649.577.8

