



# PREFEITURA MUNICIPAL DE SANTALUZ

PC CORONEL JOSE LEITAO - CENTRO

CNPJ: 13.807.870/0001-19 - CEP: 48.880-000 - SANTALUZ - BA

## NOTA DE LIQUIDAÇÃO

PROCESSO ADM: 149-2022

EMPENHO: 51 / 2024 Nº SUB-EMPENHO: 877 Data do Sub-Empenho: 10/04/2024 TIPO DO EMPENHO: Estimativo

**FORNECEDOR**

Nome: **5416 - GLOBAL MATERIAIS, SERVICOS E MANUTENCAO LTDA** Tipo Pessoa: Jurídica  
 Endereço: ALAMEDA SALVADOR, 001057 Complemento: EDIF SALVADOR SHOPPING BUSINE  
 Bairro: CAMINHO DAS ARVORES Cidade: Estado:  
 CNPJ: 23.694.541/0001-62 Insc. Estadual: CPF: RG:  
 Conta Corrente: 13009143-0 Agência: 3747 Banco: 033 - BANCO SANTANDER (BRASIL) S.A.

**DOTAÇÃO ORÇAMENTÁRIA**  
Reduzido: 1007.4451.1754 - ORÇAMENTÁRIO E SUPLEMENTAR Data do Empenho: 19/01/2024

Unidade: 1201 - SECRETARIA MUNICIPAL DE INFRAESTRUTURA  
 Função: 15 - Urbanismo  
 Sub-Função: 451 - Infra-estrutura Urbana  
 Programa: 008 - INFRAESTRUTURA E DESENVOLVIMENTO ECONÔMICO SUSTENTÁVEL  
 Ação: 1.007 - Investimentos em Obras Estruturantes  
 Elemento: 4.4.90.51.00 - Obras e Instalacoes  
 Fonte: 1754 - Recursos de Operações de Crédito  
 Sub-Elemento: 4.4.90.51.01 - OBRAS E INSTALACOES (MAO DE OBRA)

Modalidade: Pregão eletrônico	Nº Lic.: 15/2022PE	Saldo Anterior	Valor do Empenho	Saldo Atual
Convênio:	Contrato: 135-2023	6.567.570,13	202.293,76	6.365.276,37
Patrimônio: -				

**HISTÓRICO**

REFERENTE A CONTRATAÇÃO DE EMPRESA ESPECIALIZADA PARA SERVIÇOS COMUNS DE ENGENHARIA, CONTINUADOS DE REPARAÇÃO, ADAPTAÇÃO E CONSERVAÇÃO DA PRAÇA E CANTEIRO PUBLICO NO MORRO DOS LOPES NO MUNICIPIO DE SANTALUZ-BA, CONFORME CONTRATO Nº135-2023, LICITAÇÃO Nº 015-2022. OBRA Nº 110/2024. BOLETIM DE MEDIÇÃO Nº 01, PERÍODO DE MEDIÇÃO 01/03/2024 À 27/03/2024. NFS-e 202449.

Movimentação Empenho		
Saldo Anterior	Sub-Empenho	Saldo Atual
231.103,51	231.103,51	0,00

Data do Empenho: 19/01/2024 Data do Liquidação: 10/04/2024

**RETENÇÕES**

Código	Descrição	Valor
2.1.8.8.1.01.02.00.00.057	CONTRIBUIÇÃO AO RGPS - Fonte 1754	15.252,83
2.1.8.8.1.01.04.00.00.057	IRRF - Fonte 1754	2.773,24
2.1.8.8.1.01.08.00.00.057	ISS - Fonte 1754	6.933,11
## Duzentos e seis mil e cento e quarenta e quatro reais e trinta e três centavos ##		Valor Retido 24.959,18
		Valor Líquido 206.144,33

**DOCUMENTOS COMPROBATÓRIOS**

NOTA FISCAL	Data Emissão	Número	Série	Sub-Série	Data Validade	Valor R\$
	04/04/2024	202449	U			231.103,51

**DESDOBRAMENTOS ( PCASP )**

Código	Descrição	Valor R\$
123210601	LIQUIDAÇÃO OBRAS EM ANDAMENTO	231.103,51

<p>Declaro que os materiais foram recebidos e/ou serviços prestados em 10/04/2024.</p> <p align="center"></p> <p align="center">ARISMÁRIO BARBOSA JUNIOR Prefeito Municipal Matrícula: 6422</p>	<p>Declaro que a despesa relativa a nota de empenho supra está liquidada em 10/04/2024, podendo efetuar o pagamento.</p> <p align="center"></p> <p align="center">NAIARA DA CUNHA CARMO Contador(a) Matrícula: 6408</p> <p align="right">3517150</p>
---	--

**DOCUMENTAÇÃO CONFERIDA EM 16/04/24**

**Carlos Antônio da Silva Filho**  
Controlador Interno  
Decreto 004/2021

SIAFIC -





MUNICÍPIO DE LAURO DE FREITAS  
Secretaria da Fazenda  
Coordenação Tributária  
**Nota Fiscal de Serviços Eletrônica - NFS-e**

Número da Nota  
202449  
Data e Hora de Emissão  
04/04/2024 10:39:42  
Código de Verificação  
AE984ECB2

A autenticidade desta Nota Fiscal de Serviços Eletrônica, poderá ser confirmada na página da MUNICÍPIO DE LAURO DE FREITAS na Internet, no endereço <http://www.laurodefreitas.ba.gov.br> ou através da leitura do QR Code.

**PRESTADOR DE SERVIÇOS**

CPF/CNPJ: 23.694.541/0001-62 Inscrição Estadual :  
Inscrição 0010045273  
Nome/Razão GLOBAL CONSTRUÇÕES SERVIÇOS E MANUTENÇÕES LTDA  
Endereço: AVENIDA SANTOS DUMONT, 1883, ANDAR 3 SALA 305  
Bairro: Centro Município: LAURO DE FREITAS UF: BA  
CEP: 42702-400 Email: RODRIGO\_DDD91@HOTMAIL.COM

**TOMADOR DE SERVIÇOS**

CPF/CNPJ/CRI: 13.807.870/0001-19 Inscrição Estadual: 00000000  
Inscrição  
Nome/Razão MUNICÍPIO DE SANTALUZ  
Endereço: praça coronel josé leitão, 06  
Bairro: centro Município: santaluz UF: BA  
CEP: 48880-000 Email:

LOCAL DA PRESTAÇÃO DO(S) SERVIÇO(S): Santaluz

**DISCRIMINAÇÃO DOS SERVIÇOS**

REPARAÇÃO, ADAPTAÇÃO E CONSERVAÇÃO DA PRAÇA E CANTEIRO - MORRO DOS LOPES, MUNICÍPIO DE SANTALUZ - BAHIA.  
PREGÃO ELETRÔNICO N° 015/2022  
CONTRATO N° 135/2023  
N° DA OBRA: 110/2024  
PROCESSO ADMINISTRATIVO N°: 149/2022  
PERÍODO DE MEDIÇÃO: 01/03/2024 A 27/03/2024  
BM 01  
VALOR TOTAL: 231.103,51  
VALOR MÃO DE OBRA 60%: 138.662,11  
VALOR DE MATERIAL 40%: 92.441,40  
BC DE INSS 60%: 138.662,11 X 11%: 15.252,83  
BC DE ISS 60%: 138.662,11 X 5,00%: 6.933,11  
VALOR LÍQUIDO: 212.615,23  
DADOS BANCARIOS:  
BANCO SANTANDER  
AG: 3747 C/C: 13009143-0

DECLARO PARA OS DEVIDOS FINS QUE:

O(s) serviço(s) foi(ram) prestado(s)  
 O(s) Material(ais) foi(ram) recebido(s)  
 A(s) Obra(s) foi(ram) efetuada(s)

EM 04/04/24 Assinatura

Evaldo Almeida Moraes  
Engenheiro Civil  
RNP 051417303-3

Substituição da nota nº 46

VALOR TOTAL DA NOTA FISCAL : R\$ 231.103,51

**ATIVIDADE**

0004299599 - Outras Obras De Engenharia Civil Não Especifi

ITEM DA LISTA DE SERVIÇOS: ( Lei Municipal 1572/2015 )

07.02 - Execução, por administração, empreitada ou subempreitada, de obras de construção civil, hidráulica ou elétrica e de outras obras semelhantes, inclusive sondagem, perfuração de poços, escavação, drenagem e irrigação, terraplanagem,

Valor Total Deduções (R\$)	Base de Cálculo (R\$)	Alíquota (%)	Valor do ISS (R\$)	ISSQN Retido (R\$)
92.441,40	138.662,11	5,00	6933,11	Sim

**RETENÇÃO DE IMPOSTOS**

PIS (R\$)	COFINS (R\$)	INSS (R\$)	IRRF (R\$):	CSLL (R\$):	OUTRAS RETENÇÕES (R\$):
0,00	0,00	15.252,83	0,00	0,00	0,00

VALOR LÍQUIDO DA NOTA FISCAL : R\$ 208.917,57

**INFORMAÇÕES COMPLEMENTARES**

Competência: 04/2024 - Tributado fora do Município de Lauro de Freitas - Responsável Recolhimento: Tomador

Percentual de Total da Dedução: 40,0%



Autentique  
Via QR Code

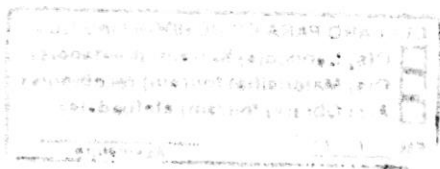

1911  
1912



# ISSQN Terceiros

Nº DAM: 381869		CONTRIBUINTE 31124 - GLOBAL MATERIAIS, SERVIÇOS E MANUTENÇÃO LTDA			INSCRIÇÃO:	
TIPO / NOME LOGRADOURO: ALA SALVADOR, 001057 - ED. SALVADOR SHOPPING B					NÚMERO: 1057	
COMPLEMENTO:			BAIRRO: CAMINHO DAS ÁRVORES	MUNICÍPIO: SALVADOR	UF: BA	
<b>DOCUMENTOS</b>						
C.N.P.J. / CPF: 23.694.541/0001-62			R.G.:	ORGÃO		
<b>TOMADOR</b>						
CONTRIBUINTE TOMADOR: Prefeitura Municipal de Santaluz				C.N.P.J. / CPF: 13.807.870/0001-19		
<b>COMPOSIÇÃO DO TRIBUTO</b>						
Base Cálculo: 138.662,10	Aliquota (%): 5,000	Valor R\$: 6.933,11	Taxa Expediente R\$:	Valor Total R\$: 6.933,11		
<b>DADOS PARA PAGAMENTO</b>						
DATA LANÇAMENTO: 10/04/2024	MÊS REFERÊNCIA: Abril	EXERCÍCIO: 2024	DATA EMISSÃO: 10/04/2024 11:16:10	DATA DE VENCIMENTO: 10/05/2024		
INSTRUÇÕES: 1- PAGÁVEL NAS AGENCIAS E CASH ELETRÔNICO DA CAIXA ECONÔMICA E BANCO DO BRASIL. 2- RECEBER ATÉ A DATA DE VENCIMENTO 3- NF-e Nº 2024-49 - DATA DE EMISSÃO: 04-04-2024			(=) VALOR DEVIDO - R\$	6.933,11		
			(-) VALOR DO DESCONTO - R\$			
			(+) CORREÇÃO MONETÁRIA - R\$			
			(+) MULTA DE MORA - R\$			
			(+) JUROS DE MORA - R\$			
			(=) VALOR A PAGAR - R\$	6.933,11		



Operador: Daniele Nicodemos Da Silva

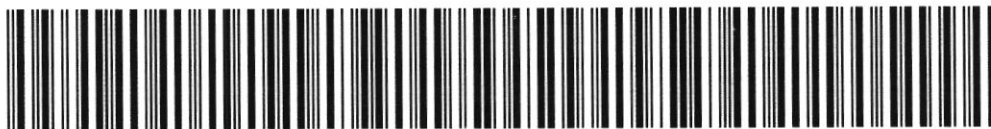

8179000069 . 3    33113906202 . 9    40510010500 . 7    00038186912 . 2

## AUTENTICAÇÃO MECÂNICA

VIA CONTRIBUINTE

DESTAQUE AQUI

VÁLIDO SOMENTE SE AUTENTICADO MECANICAMENTE POR BANCO AUTORIZADO



8179000069 . 3    33113906202 . 9    40510010500 . 7    00038186912 . 2

ATENÇÃO: NÃO AMASSE, NÃO DOBRE, NÃO PERFURE



# ISSQN Terceiros



MÊS REFERÊNCIA: Abril	Nº DAM: 381869	EXERCÍCIO: 2024	DATA: 10/04/2024 11:16:11	DATA VENCIMENTO: 10/05/2024
INSCRIÇÃO			(=) VALOR DEVIDO - R\$	6.933,11
GLOBAL MATERIAIS, SERVIÇOS E MANUTENÇÃO			(=) VALOR A PAGAR - R\$	6.933,11





PREFEITURA MUNICIPAL DE SANTA LUZ  
PRAÇA DO TANQUE GRANDE  
13.807.870/0001-19

DOCUMENTO DE ARRECAÇÃO MUNICIPAL - DAM  
I.R.R.F - 2024

I.R.R.F

Nº DAM: 381865	CONTRIBUINTE 31124 - GLOBAL MATERIAIS, SERVIÇOS E MANUTENÇÃO LTDA	INSCRIÇÃO: 31124
TIPO / NOME LOGRADOURO: Ala ALA SALVADOR, 001057 - ED. SALVADOR SHOPPING B		NÚMERO: 1057
COMPLEMENTO:	BAIRRO: CAMINHO DAS ÁRVORES	MUNICÍPIO: SALVADOR
		UF: BA
DOCUMENTOS		
C.P.F.:	R.G.:	ORGÃO
		C.N.P.J.: 23.694.541/0001-62
DESCRIÇÃO DA ATIVIDADE		
CÓDIGO ATIV: 433	ESPECIFICAÇÃO: I.R.R.F	
COMPOSIÇÃO DO TRIBUTO		
Base Calculo 2.773,24	Quantidade/Aliquota (%) 1,000	Valor UFPM 1,000
		Valor RS 2.773,24
		Valor Total RS: 2.773,24
DADOS PARA PAGAMENTO		
DATA LANÇAMENTO: 10/04/2024	PARCELA: 1/1	EXERCÍCIO 2024
		DATA EMISSÃO 10/04/2024 11:11:32
		DATA VENCIMENTO: 30/04/2024
Composição do Imposto/Lançamentos		(=) VALOR DEVIDO - R\$ 2.773,24
Valor do Tributo: 2.773,24	Vlr. Devido sem Desconto (VD): 2.773,24	
Taxa de Expediente:	Vlr. do Desconto: 0,00	(-) VALOR DO DESCONTO - R\$
Valor de Base Calculo: 2.773,24	Vlr. Devido com Desconto: 2.773,24	
INSTRUÇÕES:		(+) CORREÇÃO MONETÁRIA - R\$
1) Pagável na agências da Caixa Econômica Federal e Banco do Brasil;		(+) MULTA DE MORA - R\$
2) Multa de 02% após o vencimento sobre o valor devido;		(+) JUROS DE MORA - R\$
3) Juros de mora de 0,33% ao dia após o vencimento.		(-) VALOR A PAGAR - R\$ 2.773,24
4) NF-e Nº 2024-49 - Data de emissão: 04/04/2024.		



Operador: Daniele Nicodemos Da Silva



8175000027 . 5    73243906202 . 5    40430010100 . 7    00038186507 . 0

AUTENTICAÇÃO MECÂNICA

VIA CONTRIBUINTE

DESTAQUE AQUI

VÁLIDO SOMENTE SE AUTENTICADO MECANICAMENTE POR BANCO AUTORIZADO



8175000027 . 5    73243906202 . 5    40430010100 . 7    00038186507 . 0

ATENÇÃO: NÃO AMASSE, NÃO DOBRE, NÃO PERFURE



PREFEITURA MUNICIPAL DE SANTA LUZ  
PRAÇA DO TANQUE GRANDE  
13.807.870/0001-19

DOCUMENTO DE ARRECAÇÃO MUNICIPAL - DAM  
I.R.R.F - 2024



I.R.R.F

PARCELA: 1/1	Nº DAM 381865	EXERCÍCIO 2024	DATA EMISSÃO 10/04/2024 11:11:32	DATA VENCIMENTO: 30/04/2024
INSCRIÇÃO: 31124			(=) VALOR DEVIDO - R\$ 2.773,24	
GLOBAL MATERIAIS, SERVIÇOS E MANUTENÇÃO			(=) VALOR A PAGAR - R\$ 2.773,24	





PREFEITURA MUNICIPAL DE SANTALUZ-BA  
SECRETARIA DE INFRAESTRUTURA



PERÍODO DE MEDIÇÃO: 01/03/2024 a 27/03/2024

SERVÇOS COMUNS DE ENGENHARIA, CONTRIBUÍDOS DE REPARAÇÃO, ADAPTAÇÃO E CONSERVAÇÃO DE PRAÇAS E LOGRADOUROS PÚBLICOS, INCLUINDO MONTAGEM DE MOBILIÁRIO EM SITUAÇÕES EM LOGRADOUROS PÚBLICOS DO MUNICÍPIO DE SANTALUZ.

EMPRESA: GLOBAL MATERIAS SERVICOS E MANUTENCAO  
CNPJ: 21.694.541/0001-62  
MEDIÇÃO 01: R\$ 231.185,51

REPARAÇÃO, ADAPTAÇÃO E CONSERVAÇÃO DA PRAÇA E CANTEIROS - MORRO DOS LOPES

PREGÃO ELETRÔNICO Nº 0152/2022

Nº DO CONTRATO: 135-2325

Nº DA OBRA: 110/2024

PROCESSO ADMINISTRATIVO: 148/2022

ITEM	ORÇÃO	CÓDIGO	DESCRIÇÃO DOS SERVIÇOS	UND	QUANT.	P. UNIT. C/ BDI	P. TOTAL	MEDIÇÃO 01		ACUMULADO		SALDO	%
								QUANT.	PREÇO TOTAL	QUANT.	PREÇO TOTAL		
1			SERVIÇOS INICIAIS										
1.1		#REF!	#REF!	MES		R\$ 1.346,57	R\$ 0,00		0,00	R\$ 0,00	R\$ 0,00	0,00%	
1.2	454	ORSE	Tapume de proteção em tela de polietileno 1m x 20 com bloco de concreto	M	1.431,80	R\$ 32,75	R\$ 46.891,51	1.431,80	R\$ 46.891,51	1.431,80	R\$ 46.891,51	100,00%	
1.3	98459	SINAPI	TAPUME COM TELHA METALICA. AF_05/2018	M2		R\$ 163,35	R\$ 0,00		0,00	R\$ 0,00	R\$ 0,00	0,00%	
1.2			DEMOLIÇÕES E RETIRADAS										
1.2.1	13	ORSE	Demolição de concreto manualmente	M3	12,03	R\$ 269,76	R\$ 3.239,62	12,03	R\$ 3.239,62	12,03	R\$ 3.239,62	100,00%	
1.2.2	97629	SINAPI	DEMOLIÇÃO DE LAJES, DE FORMA MECANIZADA COM MARTLETE, SEM REAPROVEITAMENTO. AF_12/2017	M3		R\$ 162,42	R\$ 0,00		0,00	R\$ 0,00	R\$ 0,00	0,00%	
1.2.3	11142	ORSE	Demolição de alvenaria de bloco de concreto de vedação - sem revestimento.	M3		R\$ 46,29	R\$ 0,00		0,00	R\$ 0,00	R\$ 0,00	0,00%	
1.2.4	9664	ORSE	Demolição de pavimento asfáltico, exclusive transporte do material retirado	M3		R\$ 45,48	R\$ 0,00		0,00	R\$ 0,00	R\$ 0,00	0,00%	
1.2.5	97635	SINAPI	DEMOLIÇÃO DE PAVIMENTO INTERTRAVADO, DE FORMA MANUAL, COM REAPROVEITAMENTO. AF_12/2017	M2		R\$ 18,53	R\$ 0,00		0,00	R\$ 0,00	R\$ 0,00	0,00%	
1.2.6		#REF!	#REF!	M	691,73	R\$ 8.266,17	R\$ 8.266,17	691,73	R\$ 8.266,17	691,73	R\$ 8.266,17	100,00%	
1.2.7	3	ORSE	LIMPEZA MANUAL DO TERRENO COM RASPAGEM SUPERFICIAL (CAPINAÇÃO)	M2	473,45	R\$ 2.187,34	R\$ 2.187,34	473,45	R\$ 2.187,34	473,45	R\$ 2.187,34	100,00%	
			Sub-total 1				R\$ 60.584,66						
2			LOCAÇÃO TOPOGRAFIA										
2.1		#REF!	#REF!	M2		R\$ 1,60	R\$ 0,00		0,00	R\$ 0,00	R\$ 0,00	0,00%	
			Sub-total 2				R\$ 0,00						
3			MOVIMENTO DE TERRAS										
3.1	93358	SINAPI	ESCAVAÇÃO MANUAL DE VALA COM PROFUNDIDADE MENOR DO IGUAL A 1,30 M	M3	30,90	R\$ 94,13	R\$ 2.908,44	30,90	R\$ 2.908,44	30,90	R\$ 2.908,44	100,00%	
3.2	90991	SINAPI	ESCAVAÇÃO MECANIZADA ATÉ 1,50M EM MATERIAL DE 1ª CATEGORIA PARA ABERTURA DE CORTE PARA ATERRO, SEM BOTA FORA	M3		R\$ 7,51	R\$ 0,00		0,00	R\$ 0,00	R\$ 0,00	0,00%	
3.3	94319	SINAPI	ATERRO MANUAL COM SOLO ARGILO-ARENOSO IMPORTADO E COMPACTAÇÃO MECANIZADA EM CAMADAS DE 0,20 M NO MÁXIMO	M3		R\$ 112,56	R\$ 0,00		0,00	R\$ 0,00	R\$ 0,00	0,00%	
3.4		#REF!	#REF!	M3		R\$ 23,96	R\$ 0,00		0,00	R\$ 0,00	R\$ 0,00	0,00%	
3.5/1.6.5	93590	SINAPI	TRANSPORTE COM CAMINHÃO BASCULANTE DE 30M3, EM VIA URBANA PAVIMENTADA M3 KM DMT ACIMA DE 30KM	M3XKM		R\$ 0,83	R\$ 0,00		0,00	R\$ 0,00	R\$ 0,00	0,00%	
3.6	93382	SINAPI	REATERRO MANUAL COM COMPACTAÇÃO MECANIZADA EM CAMADAS DE 0,20 M NO MÁXIMO, COM MATERIAL DA PRÓPRIA OBRA	M3	10,08	R\$ 413,77	R\$ 4.137,76	10,08	R\$ 4.137,76	10,08	R\$ 4.137,76	100,00%	
			Sub-total 3				R\$ 3.322,21						
4			FECHAMENTO										
4.1	87466	SINAPI	ALVENARIA DE VEDAÇÃO DE BLOCOS VAZADOS DE CONCRETO DE 9X19X39CM (ESPESSURA 9CM) DE PAREDES COM ÁREA LÍQUIDA MAIOR OU IGUAL A 6M², COM VAOS E ARGAMASSA DE ASSENTAMENTO COM PREPARO MANUAL. AF_06/2014	M2		R\$ 72,90	R\$ 0,00		0,00	R\$ 0,00	R\$ 0,00	0,00%	
4.2	89455	SINAPI	ALVENARIA DE BLOCOS DE CONCRETO ESTRUTURAL 14X19X39 CM, ESPESSURA 14-CM1 Fbk = 14,0 MPA, PARA PAREDES COM ÁREA LÍQUIDA MENOR QUE 6M², SEM VAOS, UTILIZANDO PALHETA. AF_12/2014	M2		R\$ 100,19	R\$ 0,00		0,00	R\$ 0,00	R\$ 0,00	0,00%	
4.3	103322	SINAPI	ALVENARIA DE VEDAÇÃO DE BLOCOS CERÂMICOS FURADOS NA VERTICAL DE 9X19X39 CM (ESPESSURA 9 CM) E ARGAMASSA DE ASSENTAMENTO COM PREPARO EM BETONEIRA. AF_12/2021	M2	2,92	R\$ 65,54	R\$ 191,37	2,92	R\$ 191,37	2,92	R\$ 191,37	100,00%	
4.4	91	ORSE	ALVENARIA PEDRA CALCAREA ARGAMASSADA C/ CIMENTO E ÁREA TRAÇO 1:4 (1:5) - 1 SACO CIMENTO 50KGS / 5 PADRÕES ÁREA 1M - 0,3520.45x0,23M - CONFEIÇÃO MECÂNICA E TRANSPORTE	M3		R\$ 526,79	R\$ 0,00		0,00	R\$ 0,00	R\$ 0,00	0,00%	
4.5	103322	SINAPI	(COMPOSIÇÃO REPRESENTATIVA) EXECUÇÃO DE ESTRUTURAS DE CONCRETO ARMADO, PARA EDIFICAÇÃO INSTITUCIONAL, TERRELA, FOX = 25 MPA. AF_01/2017	M3		R\$ 4.096,46	R\$ 0,00		0,00	R\$ 0,00	R\$ 0,00	0,00%	
			Sub-total 4				R\$ 191,38						

Ivan Rodrigo Ferreira de Almeida  
Representante Legal  
Global Materias, Servicos e Manutencao LTDA.

Evaldo Almeida Moraes  
Engenheiro Civil  
RNP 051419303-3



8.8	96546	SINAPI	ARMAÇÃO DE BLOCO, VIGA BALDRAME OU SAPATA UTILIZANDO AÇO CA-50 DE 10 MM - MONTAGEM. AF_06/2017	KG	-	R\$ 18,05	R\$ 0,00		R\$ 0,00	0,00	R\$ 0,00	R\$ 0,00	0,00%
8.9	9-090	SINAPI	ARMAÇÃO PARA EXECUÇÃO DE RADIER, PISO DE CONCRETO OU LAJE SOBRE SOLO, COM USO DE TELA Q-138 AF_09/2021	KG	-	R\$ 22,99	R\$ 0,00		R\$ 0,00	0,00	R\$ 0,00	R\$ 0,00	0,00%
8.10	94971	SINAPI	CONCRETO FCK = 25MPa, TRAÇO 1:2,3:2,7 (EM MASSA SECA DE CIM-ENTO/APRÉIA MÉDIA/BRITA 1) - PREPARO MECÂNICO COM BETONEIRA 600 L. AF_05/2021	M3	-	R\$ 572,70	R\$ 0,00		R\$ 0,00	0,00	R\$ 0,00	R\$ 0,00	0,00%
8.11	11488	ORSE	LANÇAMENTO DE CONCRETO SIMPLES FABRICADO NA OBRA, INCLUSIVE ADENSAMENTO E ACABAMENTO	M3	-	R\$ 32,28	R\$ 0,00		R\$ 0,00	0,00	R\$ 0,00	R\$ 0,00	0,00%
8.12	#REF!		FORNECIMENTO, FABRICAÇÃO E ASSENTAMENTO DE GUARDA-CORPO MODELO: TUBO GALVANIZADO Ø 1 1/4" ESP. PAREDE 2,65 MM PARA OS MONTANTE E TRAVESSA SUPERIOR COM TUBO GALVANIZADO Ø 1 1/2" ESP. PAREDE 3,0 MM E TRAVESSA INTERMEDIÁRIA COM TUBO GALVANIZADO Ø 1" ESP. DE PAREDE 2,65 MM, INCLUINDO O FORNECIMENTO DOS TUBOS DE FERRO GALVANIZADO E TODOS OS CONSUMÍVEIS	M	-	R\$ 512,58	R\$ 0,00		R\$ 0,00	0,00	R\$ 0,00	R\$ 0,00	0,00%
8.13	#REF!		APARELHAMENTO COM LIXA	M2	-	R\$ 12,75	R\$ 0,00		R\$ 0,00	0,00	R\$ 0,00	R\$ 0,00	0,00%
8.14	#REF!		APLICAÇÃO DE PRIMER PROMOTOR DE ADERÊNCIA PARA SUPERFÍCIE GALVANIZADA (CROMATO DE ZINCO)	M2	-	R\$ 21,14	R\$ 0,00		R\$ 0,00	0,00	R\$ 0,00	R\$ 0,00	0,00%
8.15	2306	ORSE	PINTURA DE ACABAMENTO COM APLICAÇÃO DE 02 DEMÃOS DE ESMALTE SINTÉTICO SOBRE SUPERFÍCIES METÁLICAS - R1	M2	-	R\$ 24,35	R\$ 0,00		R\$ 0,00	0,00	R\$ 0,00	R\$ 0,00	0,00%
8.16	3290	ORSE	CALHA DE CONCRETO E ALVENARIA, REVESTIDA INTERNAMENTE, COM GRELHA DE CONCRETO, SEÇÃO 0,30 X 0,50 M	M	-	R\$ 340,81	R\$ 0,00		R\$ 0,00	0,00	R\$ 0,00	R\$ 0,00	0,00%
8.17 / 15.6	É186	ORSE	*Caixa de passagem cp1-060 (40x40x60cm)	UND	-	R\$ 339,06	R\$ 0,00		R\$ 0,00	0,00	R\$ 0,00	R\$ 0,00	0,00%
8.18	É187	ORSE	*Caixa de passagem cp2-080 (60x60x80cm)	UND	-	R\$ 585,84	R\$ 0,00		R\$ 0,00	0,00	R\$ 0,00	R\$ 0,00	0,00%
8.19	2799	ORSE	CAIXA DE PASSAGEM EM ALVENARIA DE TUBOS MACIÇOS ESP. = 0,12M, DIM. INT. = 0,60 X 0,60 X 1,00M	UND	-	R\$ 668,92	R\$ 0,00		R\$ 0,00	0,00	R\$ 0,00	R\$ 0,00	0,00%
8.20	14998	ORSE	FORNECIMENTO E ASSENTAMENTO DE TUBO CORRUGADO PAREDE DUPLA PEAD, D = 300 MM (12"), PARA SISTEMAS DRENAGEM, TIGRE - A 35 N-12	M	-	R\$ 162,99	R\$ 0,00		R\$ 0,00	0,00	R\$ 0,00	R\$ 0,00	0,00%
8.21	14949	ORSE	FORNECIMENTO E ASSENTAMENTO DE TUBO CORRUGADO PAREDE DUPLA PEAD, D = 450 MM (18"), PARA SISTEMAS DRENAGEM, TIGRE - A 35 N-12	M	-	R\$ 278,72	R\$ 0,00		R\$ 0,00	0,00	R\$ 0,00	R\$ 0,00	0,00%
8.22	14950	ORSE	FORNECIMENTO E ASSENTAMENTO DE TUBO CORRUGADO PAREDE DUPLA PEAD, D = 600 MM (24"), PARA SISTEMAS DRENAGEM, TIGRE - A 35 N-12	M	-	R\$ 438,55	R\$ 0,00		R\$ 0,00	0,00	R\$ 0,00	R\$ 0,00	0,00%
8.23	92833	SINAPI	TUBO DE CONCRETO PARA REDES COLETORAS DE ESGOTO SANITÁRIO, DIÂMETRO DE 300 MM, JUNTA ELÁSTICA, INSTALADO EM LOCAL COM BAIXO NÍVEL DE INTERFERÊNCIAS - FORNECIMENTO E ASSENTAMENTO. AF_12/2015	M	-	R\$ 267,16	R\$ 0,00		R\$ 0,00	0,00	R\$ 0,00	R\$ 0,00	0,00%
8.24	92835	SINAPI	TUBO DE CONCRETO PARA REDES COLETORAS DE ESGOTO SANITÁRIO, DIÂMETRO DE 400 MM, JUNTA ELÁSTICA, INSTALADO EM LOCAL COM BAIXO NÍVEL DE INTERFERÊNCIAS - FORNECIMENTO E ASSENTAMENTO. AF_12/2015	M	-	R\$ 279,66	R\$ 0,00		R\$ 0,00	0,00	R\$ 0,00	R\$ 0,00	0,00%
8.25	#REF!		FORNECIMENTO E ASSENTAMENTO DE GRELHA DE (0,30 X 0,90 M)	UND	-	R\$ 131,77	R\$ 0,00		R\$ 0,00	0,00	R\$ 0,00	R\$ 0,00	0,00%
8.26	#REF!		FORNECIMENTO E ASSENTAMENTO DE GRELHA DE (0,40 X 0,90 M)	UND	-	R\$ 150,16	R\$ 0,00		R\$ 0,00	0,00	R\$ 0,00	R\$ 0,00	0,00%
8.27	#REF!		FORNECIMENTO E ASSENTAMENTO DE TAMPÃO DE CONCRETO PARA PV, D = 40 CM	UND	-	R\$ 180,47	R\$ 0,00		R\$ 0,00	0,00	R\$ 0,00	R\$ 0,00	0,00%
8.28	#REF!		FORNECIMENTO E ASSENTAMENTO DE TAMPÃO DE CONCRETO PARA PV, D = 60 CM	UND	-	R\$ 250,37	R\$ 0,00		R\$ 0,00	0,00	R\$ 0,00	R\$ 0,00	0,00%
8.29	9749	ORSE	TAMPA DE CONCRETO PARA CAIXAS DE PASSAGEM 0,50X0,50MX0,07M	UND	-	R\$ 54,01	R\$ 0,00		R\$ 0,00	0,00	R\$ 0,00	R\$ 0,00	0,00%
8.30	É411	ORSE	TAMPA DE CONCRETO PARA CAIXAS DE PASSAGEM 0,60X0,60MX0,07M	UND	-	R\$ 77,77	R\$ 0,00		R\$ 0,00	0,00	R\$ 0,00	R\$ 0,00	0,00%
8.31	É415	ORSE	TAMPA DE CONCRETO PARA CAIXAS DE PASSAGEM 0,80X0,80MX0,07M	UND	-	R\$ 138,27	R\$ 0,00		R\$ 0,00	0,00	R\$ 0,00	R\$ 0,00	0,00%
8.32	92212	SINAPI	TUBO DE CONCRETO PARA REDES COLETORAS DE ÁGUAS PLUVIAIS, DIÂMETRO DE 600 MM, JUNTA RÍGIDA, INSTALADO EM LOCAL COM BAIXO NÍVEL DE INTERFERÊNCIAS - FORNECIMENTO E ASSENTAMENTO. AF_12/2015	M	-	R\$ 396,92	R\$ 0,00		R\$ 0,00	0,00	R\$ 0,00	R\$ 0,00	0,00%
8.33	92694	SINAPI	TUBO DE PVC PARA REDE COLETOIRA DE ESGOTO DE PAREDE MACIÇA, DN 100 MM, JUNTA ELÁSTICA - FORNECIMENTO E ASSENTAMENTO. AF_01/2021	M	-	R\$ 56,20	R\$ 0,00		R\$ 0,00	0,00	R\$ 0,00	R\$ 0,00	0,00%
8.34	93724	SINAPI	JUNTA ARGAMASSADA ENTRE TUBO DN 100 MM E O POÇO DE VISITA// CAIXA DE CONCRETO OU ALVENARIA EM REDES DE ESGOTO. AF_01/2021	UND	-	R\$ 39,42	R\$ 0,00		R\$ 0,00	0,00	R\$ 0,00	R\$ 0,00	0,00%
8.35	83356	SINAPI	TUBO PVC, SOLDÁVEL, DN 25MM, INSTALADO EM RAMAL OU SUB-RAMAL DE ÁGUA - FORNECIMENTO E INSTALAÇÃO. AF_12/2014	M	-	R\$ 26,41	R\$ 0,00		R\$ 0,00	0,00	R\$ 0,00	R\$ 0,00	0,00%
8.36	83508	SINAPI	TUBO PVC, SÉRIE R, ÁGUA PLUVIAL, DN 40 MM, FORNECIDO E INSTALADO EM RAMAL DE ENCAMINHAMENTO. AF_12/2014	M	-	R\$ 25,90	R\$ 0,00		R\$ 0,00	0,00	R\$ 0,00	R\$ 0,00	0,00%
8.37	#REF!		CAP PVC ESGOTO 50MM (TAMPÃO) - FORNECIMENTO E INSTALAÇÃO	UND	-	R\$ 9,85	R\$ 0,00		R\$ 0,00	0,00	R\$ 0,00	R\$ 0,00	0,00%
8.38	#REF!		CAP PVC ESGOTO 75MM (TAMPÃO) - FORNECIMENTO E INSTALAÇÃO	UND	-	R\$ 15,03	R\$ 0,00		R\$ 0,00	0,00	R\$ 0,00	R\$ 0,00	0,00%
8.39	83362	SINAPI	JOELHO 90 GRAUS, PVC, SOLDÁVEL, DN 25MM, INSTALADO EM RAMAL OU SUB-RAMAL DE ÁGUA - FORNECIMENTO E INSTALAÇÃO. AF_12/2014	UND	-	R\$ 10,64	R\$ 0,00		R\$ 0,00	0,00	R\$ 0,00	R\$ 0,00	0,00%
8.40	83363	SINAPI	JOELHO 45 GRAUS, PVC, SOLDÁVEL, DN 25MM, INSTALADO EM RAMAL OU SUB-RAMAL DE ÁGUA - FORNECIMENTO E INSTALAÇÃO. AF_12/2014	UND	-	R\$ 11,80	R\$ 0,00		R\$ 0,00	0,00	R\$ 0,00	R\$ 0,00	0,00%
8.41	83373	SINAPI	LUVA DE REDUÇÃO, PVC, SOLDÁVEL, DN 25MM X 20MM, INSTALADO EM RAMAL OU SUB-RAMAL DE ÁGUA - FORNECIMENTO E INSTALAÇÃO. AF_12/2014	UND	-	R\$ 7,71	R\$ 0,00		R\$ 0,00	0,00	R\$ 0,00	R\$ 0,00	0,00%
8.42	83378	SINAPI	LUVA, PVC, SOLDÁVEL, DN 25MM, INSTALADO EM RAMAL OU SUB-RAMAL DE ÁGUA - FORNECIMENTO E INSTALAÇÃO. AF_12/2014	UND	-	R\$ 8,01	R\$ 0,00		R\$ 0,00	0,00	R\$ 0,00	R\$ 0,00	0,00%
8.43	83379	SINAPI	LUVA DE CORRER, PVC, SOLDÁVEL, DN 25MM, INSTALADO EM RAMAL OU SUB-RAMAL DE ÁGUA - FORNECIMENTO E INSTALAÇÃO. AF_12/2014	UND	-	R\$ 22,38	R\$ 0,00		R\$ 0,00	0,00	R\$ 0,00	R\$ 0,00	0,00%
8.44	83393	SINAPI	TE, PVC, SOLDÁVEL, DN: 20MM, INSTALADO EM RAMAL OU SUB-RAMAL DE ÁGUA - FORNECIMENTO E INSTALAÇÃO. AF_12/2014	UND	-	R\$ 12,44	R\$ 0,00		R\$ 0,00	0,00	R\$ 0,00	R\$ 0,00	0,00%

Ivan Rodrigo Ferreira de Almeida  
Representante Legal  
Global Materias, Serviços e  
Manutenção LTDA

Evaldo Almeida Moraes  
Engenheiro Civil  
RNP 051419303-3

8.45	89394	SINAPI	TE COM BUCHA DE LATA NA BOLSA CENTRAL, PVC, SOLDÁVEL, DN 20MM X 172, X0094, INSTALADO EM RAMAL OU SUB-RAMAL DE ÁGUA - FORNECIMENTO E INSTALAÇÃO. AF. 12/2014	UNID	-	RS 25,91	RS 0,00	RS 0,00	RS 0,00	RS 0,00	0,00%
8.46	89395	SINAPI	TE, PVC, SOLDÁVEL, DN 25MM, INSTALADO EM RAMAL OU SUB-RAMAL DE ÁGUA - FORNECIMENTO E INSTALAÇÃO. AF. 12/2014	UNID	-	RS 14,88	RS 0,00	RS 0,00	RS 0,00	RS 0,00	0,00%
8.47	89396	SINAPI	TE COM BUCHA DE LATA NA BOLSA CENTRAL, PVC, SOLDÁVEL, DN 25MM X 172, X0094, INSTALADO EM RAMAL OU SUB-RAMAL DE ÁGUA - FORNECIMENTO E INSTALAÇÃO. AF. 12/2014	UNID	-	RS 26,40	RS 0,00	RS 0,00	RS 0,00	RS 0,00	0,00%
8.48	89397	SINAPI	TE DE REDUÇÃO, PVC, SOLDÁVEL, DN 25MM X 20MM, INSTALADO EM RAMAL OU SUB-RAMAL DE ÁGUA - FORNECIMENTO E INSTALAÇÃO. AF. 12/2014	UNID	-	RS 17,96	RS 0,00	RS 0,00	RS 0,00	RS 0,00	0,00%
8.48	89408	SINAPI	JOELHO 90 GRAUS, PVC, SOLDÁVEL, DN 25MM, INSTALADO EM RAMAL DE DISTRIBUIÇÃO DE ÁGUA - FORNECIMENTO E INSTALAÇÃO. AF. 12/2014	UNID	-	RS 7,32	RS 0,00	RS 0,00	RS 0,00	RS 0,00	0,00%
8.50	89409	SINAPI	JOELHO 45 GRAUS, PVC, SOLDÁVEL, DN 25MM, INSTALADO EM RAMAL DE DISTRIBUIÇÃO DE ÁGUA - FORNECIMENTO E INSTALAÇÃO. AF. 12/2014	UNID	-	RS 8,49	RS 0,00	RS 0,00	RS 0,00	RS 0,00	0,00%
8.51	9387	ORSE	TUBO PVC RÍGIDO (ANEL BORRACHA, SÉRIE REFORÇADA, P/ESSOTO E ÁGUAS PLUVIAIS, D = 100MM	M	-	RS 72,79	RS 0,00	RS 0,00	RS 0,00	RS 0,00	0,00%
			<b>Sub-total 8</b>			<b>RS 0,00</b>					
<b>9</b>			<b>PARQUE INFANTIL</b>								
9.1	CPU PRÓPRIA		Fornecimento e assentamento de Tarzan em eucalipto tratado, com pórtico de um balanço	UNID	-	RS 6.738,46	RS 0,00	RS 0,00	RS 0,00	RS 0,00	0,00%
9.2	CPU PRÓPRIA		Fornecimento e assentamento de Balanço em eucalipto tratado	UNID	-	RS 2.995,72	RS 0,00	RS 0,00	RS 0,00	RS 0,00	0,00%
9.3	CPU PRÓPRIA		Fornecimento e assentamento de Girigoris em eucalipto tratado	UNID	-	RS 2.332,78	RS 0,00	RS 0,00	RS 0,00	RS 0,00	0,00%
9.4	CPU PRÓPRIA		Fornecimento e assentamento de Escorregador em fibra com assada em eucalipto tratado	UNID	-	RS 2.196,74	RS 0,00	RS 0,00	RS 0,00	RS 0,00	0,00%
9.5	CPU PRÓPRIA		FORNECIMENTO E MONTAGEM DE CERCA DE PROTEÇÃO EM EUCALIPTO CLOREZIANA TRATADO A BASE DE CCA EM AUTOCLAVE, COM APLICAÇÃO DE STAIN NA COR NATURAL COM DUPLO FILTRO SOLAR, DIÂMETRO DO EUCALIPTO DE 6 A 8 CM, COM ANTI-RACHA NA EXTREMIDADE, FECHAMENTO COM TELA ALAMBRADO Nº 12 REVESTIDO DE PVC, MALHA 2,1/2 X 2,1/2", FIXADO COM PÓRNO Nº 14 REVESTIDO EM PVC, MÓDULO MEDINDO 1,50 X 1,00M, PARAFUSOS GALVANIZADOS COM TRAVAMENTO CLICKITX, CONFORME PROJETO	M	71,29	RS 356,48	RS 25.413,46	RS 0,00	RS 0,00	RS 25.413,46	0,00%
			<b>Sub-total 9</b>			<b>RS 524,82</b>				<b>RS 524,82</b>	0,00%
9.6						<b>RS 25.938,28</b>				<b>RS 25.938,27</b>	0,00%
<b>10</b>			<b>PERGOLADO</b>								
10.1	4203	ORSE	FORNECIMENTO DE PEÇA DE EUCALIPTO TRATADO, D= 19 A 22CM, L= 4,00M (MOURDÉS)	PC	4,00	RS 598,00	RS 2.392,00	RS 0,00	RS 0,00	RS 2.392,00	0,00%
10.2	4244	ORSE	FORNECIMENTO DE PEÇA DE EUCALIPTO TRATADO, D= 16 A 19CM, L= 3,00 M (VIGAS)	PC	5,00	RS 283,47	RS 1.417,35	RS 0,00	RS 0,00	RS 1.417,35	0,00%
10.3	4453	ORSE	FORNECIMENTO DE PEÇA DE EUCALIPTO TRATADO, D= 10 A 13CM, L= 4,00 M (PERGULAS)	PC	11,00	RS 83,16	RS 914,76	RS 0,00	RS 0,00	RS 914,76	0,00%
10.4	9857	ORSE	Assentamento de peças de eucalipto tratado, d=19 a 22cm para confecção de pergolado (ref:obra Serigipe)ec	M	14,42	RS 37,49	RS 540,61	RS 0,00	RS 0,00	RS 540,60	0,00%
10.5	9858	ORSE	Assentamento de peças de eucalipto tratado, d=10 a 13cm para confecção de pergolado (ref:obra Serigipe)ec	M	42,90	RS 18,78	RS 805,66	RS 0,00	RS 0,00	RS 805,66	0,00%
10.6	7988	ORSE	PINTURA DE PROTEÇÃO SOBRE MADEIRA, COM OZ DENÁOS, VERNIZ POLIURETANO E INSETICIDA, COR TRANSPARENTE, SAYERLACK OU SIMILAR	M2	91,17	RS 20,64	RS 1.881,75	RS 0,00	RS 0,00	RS 1.881,74	0,00%
			<b>Sub-total 10</b>			<b>RS 7.952,13</b>				<b>RS 7.952,11</b>	0,00%
<b>11</b>			<b>ALAMBRADO E GUARDA-CORPO EM EUCALIPTO</b>								
11.1	11115	ORSE	Fornecimento e assentamento de peças de eucalipto tratado, 2" x 3" a 18cm	M	-	RS 76,52	RS 0,00	RS 0,00	RS 0,00	RS 0,00	0,00%
11.2	9603	ORSE	Fornecimento e colocação de tela de arame galvanizado fio 1,1 bwg, malha 2", revestido em PVC, formando quadros de 2,00 x 2,00m, eixo retangular em tubos ferro galvanizado	M2	-	RS 170,00	RS 0,00	RS 0,00	RS 0,00	RS 0,00	0,00%
11.3	8666	ORSE	GUARDA-CORPO EM MADEIRA REFORÇADA (EUCALIPTO), H= 1,00M	M	-	RS 231,71	RS 0,00	RS 0,00	RS 0,00	RS 0,00	0,00%
			<b>Sub-total 11</b>			<b>RS 0,00</b>				<b>RS 0,00</b>	0,00%
<b>12</b>			<b>PAISAGISMO</b>								
12.1	10234	ORSE	Grama esmeralda em placas, fornecimento e plantio	M2	94,62	RS 24,32	RS 2.301,16	RS 0,00	RS 0,00	RS 2.301,15	0,00%
12.2	COTAÇÃO		FORNECIMENTO E INSTALAÇÃO DE GRAMA SINTÉTICA COM ALTURA MAIOR OU IGUAL A 20 MM	M2	385,94	RS 118,92	RS 45.895,98	RS 0,00	RS 0,00	RS 45.895,98	0,00%
12.3	CPU PRÓPRIA		FORN. E ASSENT. DE LIXEIRA MEIA LUA QUADRADA DE EUCALIPTO TRATADO 50X50X120 (LUCM)	UNID	6,00	RS 441,43	RS 2.648,58	RS 0,00	RS 0,00	RS 2.648,58	0,00%
12.4	CPU PRÓPRIA		Barco de madeira com encosto em eucalipto tratado (2,00x0,50M)	UNID	3,00	RS 1.039,15	RS 3.096,15	RS 0,00	RS 0,00	RS 3.096,15	0,00%
12.5	CPU PRÓPRIA		Planta - Palmeira Imperial (h=1,00 a 5,00 m (fornecimento e plantio)	UNID	5,00	RS 1.262,12	RS 6.310,60	RS 0,00	RS 0,00	RS 6.310,60	0,00%
			<b>Sub-total 12</b>			<b>RS 60.252,47</b>				<b>RS 60.252,46</b>	0,00%
<b>13</b>			<b>EQUIPAMENTOS DE SAÚDE E GINÁSTICA</b>								
13.1	CPU PRÓPRIA		Fornecimento e assentamento de mesa para jogos pré-moldada, incluindo c/ripa, transparente e desca/rip	UNID	-	RS 1.101,55	RS 0,00	RS 0,00	RS 0,00	RS 0,00	0,00%
13.2	CPU PRÓPRIA		Fornecimento e assentamento de barra paralela em eucalipto tratado (L=2,5, H= 1,30M)	UNID	-	RS 1.292,24	RS 0,00	RS 0,00	RS 0,00	RS 0,00	0,00%
13.3	CPU PRÓPRIA		Fornecimento e assentamento de barra de apoio de 02 níveis em eucalipto tratado	UNID	-	RS 1.708,51	RS 0,00	RS 0,00	RS 0,00	RS 0,00	0,00%
13.4	CPU PRÓPRIA		Fornecimento e assentamento de Simulador de Cavalgada Simples	UNID	-	RS 2.786,87	RS 0,00	RS 0,00	RS 0,00	RS 0,00	0,00%
13.5	CPU PRÓPRIA		Fornecimento e assentamento de Simulador de Esqui (individual)	UNID	-	RS 2.821,81	RS 0,00	RS 0,00	RS 0,00	RS 0,00	0,00%



