

RELATÓRIO FOTOGRÁFICO 6ª MEDIÇÃO – REFORMA E AMPLIAÇÃO DA ESCOLA OMARCOLINO FRANCISCO XAVIER, no Município de SantaLuz - BA.

DATA	MUNICÍPIO	EMPREENDIMENTO
29/02/2024	Santaluz-Ba	Reforma e Ampliação da Escola Marcolino Francisco Xavier

FOTO 01 - DEMOLIÇÃO DE ALVENARIA DE BLOCO FURADO, DE FORMA MANUAL, SEM REAPROVEITAMENTO. AF_12/2017



FOTO 02 - DEMOLIÇÃO DE ALVENARIA DE BLOCO FURADO, DE FORMA MANUAL, SEM REAPROVEITAMENTO. AF_12/2017



DATA	MUNICÍPIO	EMPREENDIMENTO
29/02/2024	Santaluz-Ba	Reforma e Ampliação da Escola Marcolino Francisco Xavier

FOTO 03 - TAPUME COM TELHA METÁLICA. AF_05/2018



FOTO 04 - TAPUME COM TELHA METÁLICA. AF_05/2018



Tony Felipe Andrade
 Encarregado
 01141-BA, 052114477.8

[Handwritten signature]

DATA	MUNICÍPIO	EMPREENDIMENTO
29/02/2024	Santaluz-Ba	Reforma e Ampliação da Escola Marcolino Francisco Xavier

FOTO 05 - TAPUME COM TELHA METÁLICA. AF_05/2018



FOTO 06 - TRAMA DE MADEIRA COMPOSTA POR RIPAS, CAIBROS E TERÇAS PARA TELHADOS DE MAIS QUE 2 ÁGUAS PARA TELHA CERÂMICA CAPA-CANAL, INCLUSO TRANSPORTE VERTICAL.



Tony Felix Andrade
Engenheiro Civil
CRETA/BA 0024877-8

DATA	MUNICÍPIO	EMPREENDIMENTO
29/02/2024	Santaluz-Ba	Reforma e Ampliação da Escola Marcolino Francisco Xavier

FOTO 07 - TRAMA DE MADEIRA COMPOSTA POR RIPAS, CAIBROS E TERÇAS PARA TELHADOS DE MAIS QUE 2 ÁGUAS PARA TELHA CERÂMICA CAPA-CANAL, INCLUSO TRANSPORTE VERTICAL.



FOTO 08 - TELHAMENTO COM TELHA CERÂMICA DE ENCAIXE, TIPO ROMANA, COM ATÉ 2 ÁGUAS, INCLUSO TRANSPORTE VERTICAL. AF_07/2019



Tony Felfel Andrade
 Engenheiro
 CREA/PA. 02117/2017-8

DATA	MUNICÍPIO	EMPREENDIMENTO
29/02/2024	Santaluz-Ba	Reforma e Ampliação da Escola Marcolino Francisco Xavier

FOTO 09 - TELHAMENTO COM TELHA CERÂMICA DE ENCAIXE, TIPO ROMANA, COM ATÉ 2 ÁGUAS, INCLUSO TRANSPORTE VERTICAL. AF_07/2019



FOTO 10 - Forro de pvc, em régulas de 10 ou 20 cm, aplicado, inclusive estrutura para fixação (perfis em PVC) marca Araforros ou similar, instalado - Rev 06_10/2021 AF_06/2016_P



DATA	MUNICÍPIO	EMPREENDIMENTO
29/02/2024	Santaluz-Ba	Reforma e Ampliação da Escola Marcolino Francisco Xavier

FOTO 11 - Forro de pvc, em régulas de 10 ou 20 cm, aplicado, inclusive estrutura para fixação (perfis em PVC) marca Araforros ou similar, instalado - Rev 06_10/2021 AF_06/2016_



FOTO 12 - Forro de pvc, em régulas de 10 ou 20 cm, aplicado, inclusive estrutura para fixação (perfis em PVC) marca Araforros ou similar, instalado - Rev 06_10/2021 AF_06/2016_P



DATA	MUNICÍPIO	EMPREENDIMENTO
29/02/2024	Santaluz-Ba	Reforma e Ampliação da Escola Marcolino Francisco Xavier

FOTO 13 – Revestimento cerâmico para piso ou parede, 43 x 43 cm, Arielle, linha riviera, cor branca, ou similar, PEI-4, aplicado com argamassa industrializada ac-ii, rejuntado, exclusive regularização de base ou emboço



FOTO 14 - Revestimento cerâmico para piso ou parede, 34 x 46 cm, Elizabeth, linha Linho, cor Branco Brilhante, aplicado com argamassa industrializada ac-ii, rejuntado, exclusive regularização de base ou emboço



DATA	MUNICÍPIO	EMPREENDIMENTO
29/02/2024	Santaluz-Ba	Reforma e Ampliação da Escola Marcolino Francisco Xavier

FOTO 17 - Revestimento cerâmico para piso ou parede, 34 x 46 cm, Elizabeth, linha Linho, cor Bianco Brillante, aplicado com argamassa industrializada ac-ii, rejuntado, exclusive regularização de base ou emboço



FOTO 18 - Revestimento cerâmico para parede, 10 x 10 cm, Tecnogres, linha Brilhante, ref. BR10060 ou similar, aplicado com argamassa industrializada ac-iii, rejuntado, exclusive regularização de base ou emboço - Rev 04



DATA	MUNICÍPIO	EMPREENDIMENTO
29/02/2024	Santaluz-Ba	Reforma e Ampliação da Escola Marcolino Francisco Xavier

FOTO 19 - Revestimento cerâmico para parede, 10 x 10 cm, Tecnogres, linha Brilhante, ref. BR10060 ou similar, aplicado com argamassa industrializada ac-iii, rejuntado, exclusive regularização de base ou emboço - Rev 04AF_06/2016_P



FOTO 20 - Revestimento cerâmico para parede, 10 x 10 cm, Tecnogres, linha Brilhante, ref. BR10060 ou similar, aplicado com argamassa industrializada ac-iii, rejuntado, exclusive regularização de base ou emboço - Rev 04AF_06/2016_P



Tony Farias Andrade
Eng. Civil
CREV-BA: 052.477-7/3

[Handwritten signature]

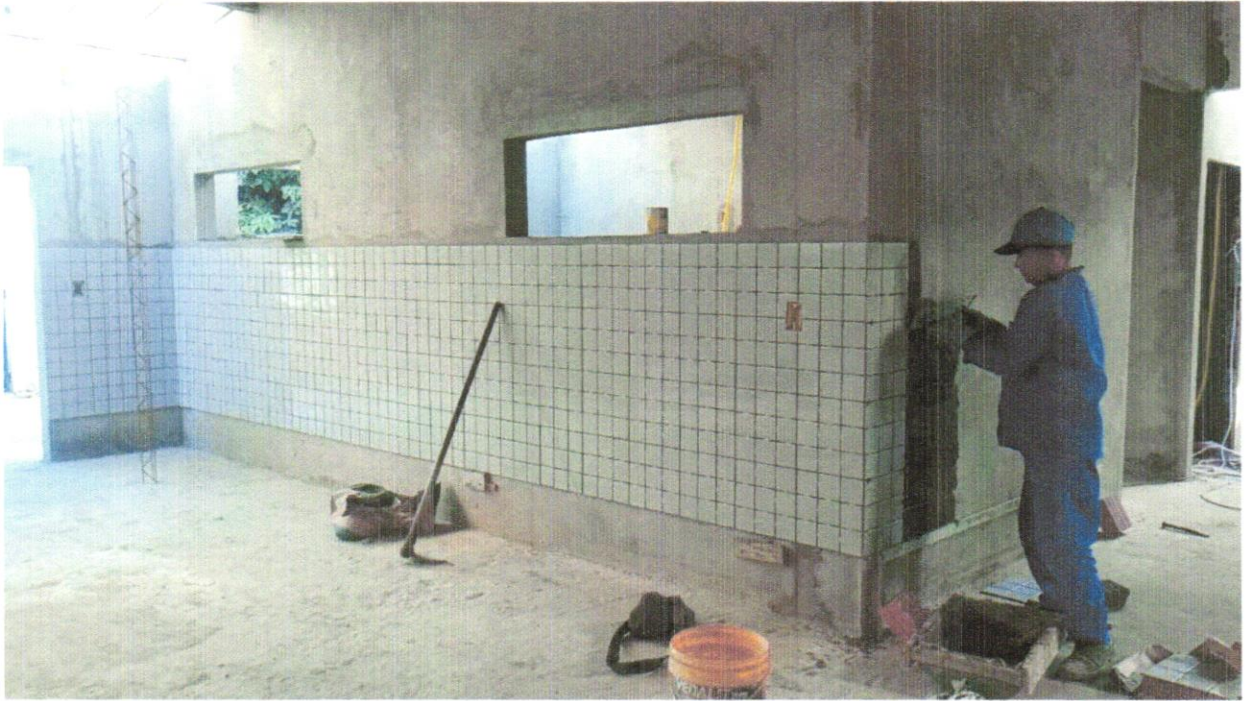
DATA	MUNICÍPIO	EMPREENDIMENTO
29/02/2024	Santaluz-Ba	Reforma e Ampliação da Escola Marcolino Francisco Xavier

FOTO 21 - PISO EM GRANILITE, MARMORITE OU GRANITINA EM AMBIENTES INTERNOS, COM ESPESSURA DE 8 MM, INCLUSO MISTURA EM BETONEIRA, COLOCAÇÃO DAS JUNTAS, APLICAÇÃO DO PISO, 4 POLIMENTOS COM POLITRIZ, ESTUCAMENTO, SELADOR E CERA. AF_06/2022



FOTO 22 - PISO EM GRANILITE, MARMORITE OU GRANITINA EM AMBIENTES INTERNOS, COM ESPESSURA DE 8 MM, INCLUSO MISTURA EM BETONEIRA, COLOCAÇÃO DAS JUNTAS, APLICAÇÃO DO PISO, 4 POLIMENTOS COM POLITRIZ, ESTUCAMENTO, SELADOR E CERA. AF_06/2022

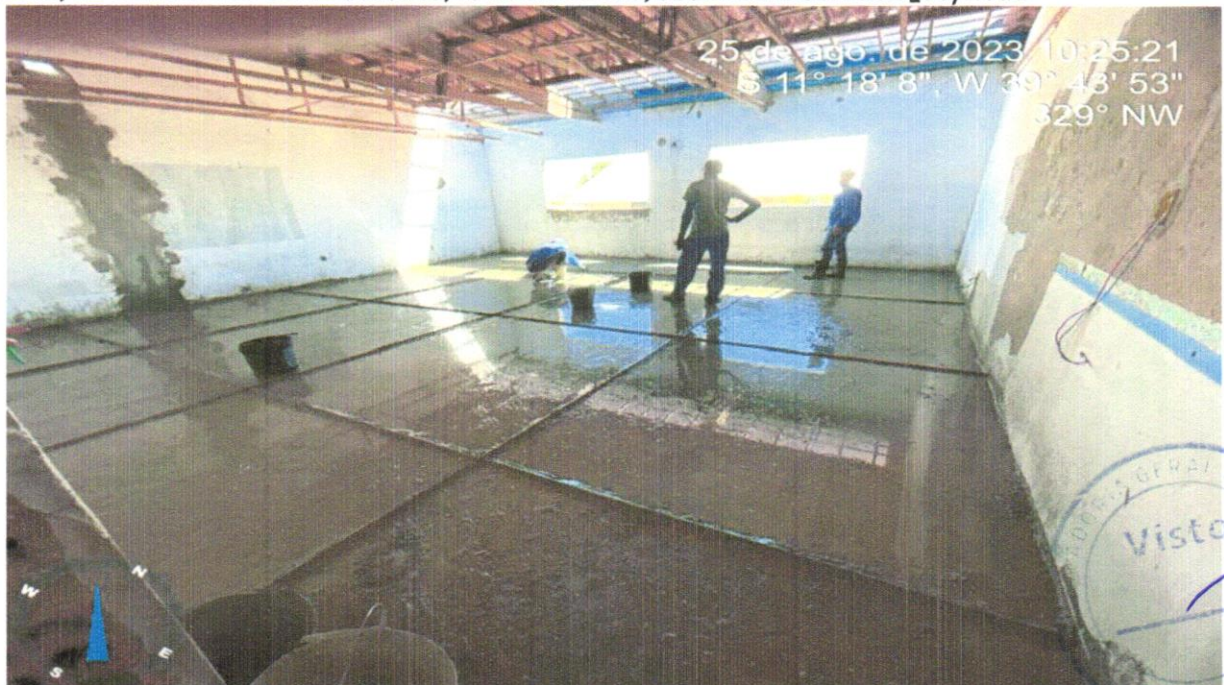

DATA	MUNICÍPIO	EMPREENDIMENTO
29/02/2024	Santaluz-Ba	Reforma e Ampliação da Escola Marcolino Francisco Xavier

FOTO 21 - PISO EM GRANILITE, MARMORITE OU GRANITINA EM AMBIENTES INTERNOS, COM ESPESSURA DE 8 MM, INCLUSO MISTURA EM BETONEIRA, COLOCAÇÃO DAS JUNTAS, APLICAÇÃO DO PISO, 4 POLIMENTOS COM POLITRIZ, ESTUCAMENTO, SELADOR E CERA. AF_06/2022



FOTO 22 - APLICAÇÃO E LIXAMENTO DE MASSA LÁTEX EM PAREDES, UMA DEMÃO.



Tony F. Andrade
Coordenador
Cidade da Luz - 17.8

[Handwritten signature]
Coordenador

