

RELATÓRIO FOTOGRÁFICO 2ª MEDIÇÃO –CONTRATAÇÃO DE EMPRESA DE ENGENHARIA PARA EXECUÇÃO DE OBRA NA REFORMA DE POSTOS DE SAÚDE DO MUNICÍPIO DE SANTALUZ/BAHIA - POSTO MIRANDA.

DATA	MUNICÍPIO	EMPREENDIMENTO
22/01/2024	Santaluz	Reforma do Posto do Povoado do MIRANDA



FOTO 01 – CHAPISCO APLICADO EM ALVENARIA (COM PRESENÇA DE VÃOS) E ESTRUTURAS DE CONCRETO DE FACHADA, COM EQUIPAMENTO DE PROJEÇÃO. ARGAMASSA TRAÇO 1:3 COM PREPARO EM BETONEIRA 400 L. AF_06/2014



Franklin de J. Sena
Engenheiro Civil
Crea 05200919-7

Antonio Soares Cordeiro Neto
Engenheiro Civil
CREA-051888554-2

FOTO 02 – (COMPOSIÇÃO REPRESENTATIVA) EXECUÇÃO DE ESTRUTURAS DE CONCRETO ARMADO, PARA EDIFICAÇÃO HABITACIONAL UNIFAMILIAR TÉRREA (CASA EM EMPREENDIMENTOS) FCK=25MPA. AF_01_01/2017

DATA	MUNICIPIO	EMPREENDIMENTO
22/01/2024	Santaluz	Reforma do Posto do Povoado do MIRANDA



FOTO 03 - CHAPISCO APLICADO EM ALVENARIA (COM PRESENÇA DE VÃOS) E ESTRUTURAS DE CONCRETO DE FACHADA, COM EQUIPAMENTO DE PROJEÇÃO. ARGAMASSA TRAÇO 1:3 COM PREPARO EM BETONEIRA 400 L. AF_06/2014



Franklin de J. Sena
Franklin de J. Sena
 Engenheiro Civil
 CREA 0521000215-7

Antonio Soares Cordeiro Neto
Antonio Soares Cordeiro Neto
 Engenheiro Civil
 CREA 051888554-2

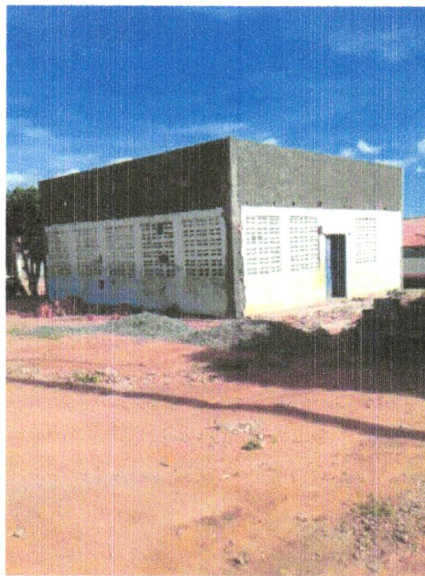
FOTO 04 - Demolição de revestimento cerâmico ou azulejo

DATA	MUNICÍPIO	EMPREENDIMENTO
22/01/2024	Santaluz	Reforma do Posto do Povoado do MIRANDA



FOTO 05 – ALVENARIA DE VEDAÇÃO DE BLOCOS CERÂMICOS FURADOS NA HORIZONTAL DE 9X19X29 CM (ESPESSURA 9 CM) E ARGAMASSA DE ASSENTAMENTO COM PREPARO EM BETONEIRA. AF_12/2021



Franklin de J. Sena
Engenheiro Civil
CREA 05188854-7

Antonio Soares Cordeiro Neto
Engenheiro Civil
CREA 05188854-2

FOTO 06 – CHAPISCO APLICADO EM ALVENARIA (COM PRESENÇA DE VÃOS) E ESTRUTURAS DE CONCRETO DE FACHADA, COM EQUIPAMENTO DE PROJEÇÃO. ARGAMASSA TRAÇO 1:3 COM PREPARO EM BETONEIRA 400 L. AF_06/2014

DATA	MUNICÍPIO	EMPREENDIMENTO
22/01/2024	Santaluz	Reforma do Posto do Povoado do MIRANDA



Foto 07- CALHA EM CHAPA DE AÇO GALVANIZADO NÚMERO 24, DESENVOLVIMENTO DE 33 CM, INCLUSO TRANSPORTE VERTICAL. AF_07/2019

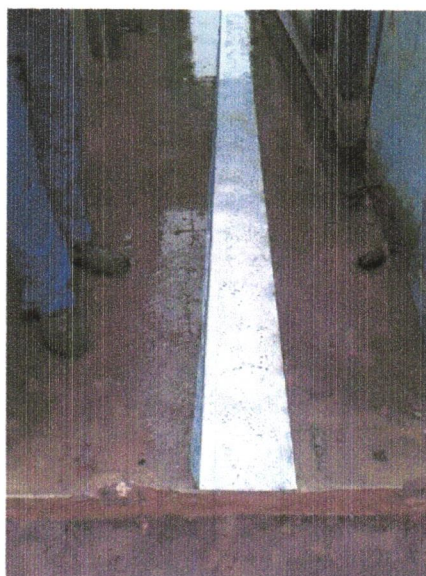

Frederico J. Sena
Engenheiro Civil
CREA 051888554-7

AS
Antonio Soares Cordeiro Neto
Engenheiro Civil
CREA 051888554-2

FOTO 08 - Rufo em chapa aço galvanizado nº24 com desenvolvimento 25cm

DATA	MUNICIPIO	EMPREENDIMENTO
22/01/2024	Santaluz	Reforma do Posto do Povoado do MIRANDA



FOTO 09 – VERGA PRÉ-MOLDADA PARA JANELAS COM ATÉ 1,5 DE VÃO. AF_03/2016



FOTO 10 - CHAPISCO APLICADO EM ALVENARIA (COM PRESENÇA DE VÃOS) E ESTRUTURAS DE CONCRETO DE FACHADA, COM EQUIPAMENTO DE PROJEÇÃO. ARGAMASSA TRAÇO 1:3 COM PREPARO EM BETONEIRA 400 L. AF_06/2014

DATA	MUNICÍPIO	EMPREENDIMENTO
22/01/2024	Santaluz	Reforma do Posto do Povoado do MIRANDA



FOTO 11 – VERGA PRÉ-MOLDADA PARA JANELAS COM ATÉ 1,5 DE VÃO. AF_03/2016

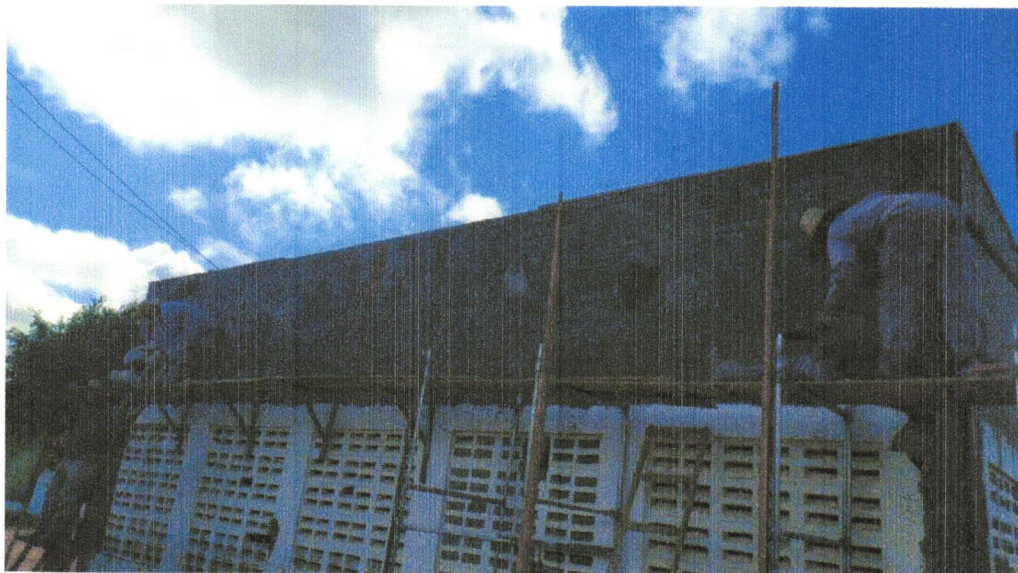

FOTO 12- (COMPOSIÇÃO REPRESENTATIVA) EXECUÇÃO DE ESTRUTURAS DE CONCRETO ARMADO, PARA EDIFICAÇÃO HABITACIONAL UNIFAMILIAR TÉRREA (CASA EM EMPREENDIMENTOS) FCK=25MPA. AF_01_01/2017

DATA	MUNICIPIO	EMPREENDIMENTO
22/01/2024	Santaluz	Reforma do Posto do Povoado do MIRANDA

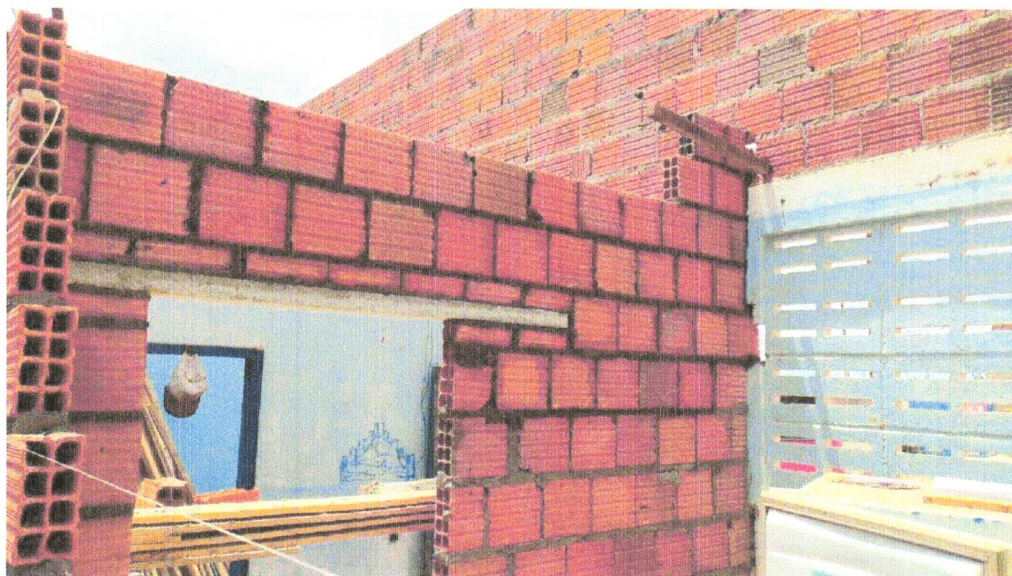
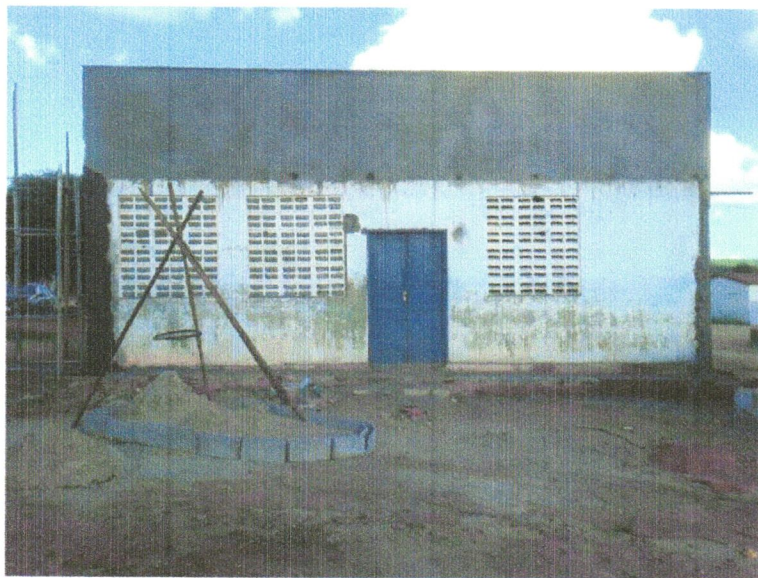

FOTO 13- (COMPOSIÇÃO REPRESENTATIVA) EXECUÇÃO DE ESTRUTURAS DE CONCRETO ARMADO, PARA EDIFICAÇÃO HABITACIONAL UNIFAMILIAR TÉRREA (CASA EM EMPREENDIMENTOS) FCK=25MPA. AF_01_01/2017



Foto 14- LASTRO DE CONCRETO MAGRO, APLICADO EM BLOCOS DE COROAMENTO OU SAPATAS, ESPESSURA DE 3 CM. AF_08/2017