

RELATÓRIO FOTOGRÁFICO 2ª MEDIÇÃO – CONTRATAÇÃO DE EMPRESA DE ENGENHARIA PARA EXECUÇÃO DE OBRA NA REFORMA DE POSTOS DE SAÚDE DO MUNICÍPIO DE SANTALUZ/BAHIA - POSTO ROSE.

DATA	MUNICÍPIO	EMPREENDIMENTO
22/01/2024	Santaluz	Reforma do Posto do Povoado do Rose



FOTO 01 – Alvenaria tijolo cerâmico maciço (5x9x19), esp = 0,05m (facão), com argamassa traço t5 - 1:2:8 (cimento / cal / areia) c/ junta de 2,0cm - R1



AS
Antonio Soares Cordeiro Neto
Engenheiro Civil
CREA - 05188854-2

Franklin de J. Sena
Franklin de J. Sena
Engenheiro Civil
Crea 052109919-7

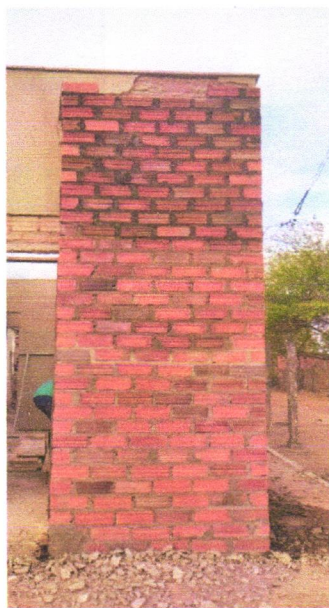
FOTO 02 – Alvenaria tijolo cerâmico maciço (5x9x19), esp = 0,05m (facão), com argamassa traço t5 - 1:2:8 (cimento / cal / areia) c/ junta de 2,0cm - R1

DATA	MUNICÍPIO	EMPREENDIMENTO
22/01/2024	Santaluz	Reforma do Posto do Povoado do Rose



FOTO 03 -ALVENARIA DE VEDAÇÃO DE BLOCOS CERÂMICOS FURADOS NA HORIZONTAL DE 9X19X29 CM (ESPESSURA 9 CM) E ARGAMASSA DE ASSENTAMENTO COM PREPARO EM BETONEIRA. AF_12/2021



FOTO 04 - Lastro de brita graduada apiloada e=10cm

DATA	MUNICÍPIO	EMPREENDIMENTO
22/01/2024	Santaluz	Reforma do Posto do Povoado do Rose



FOTO 05 – Lastro de brita graduada apiloada e=10cm



FOTO 06 – CALHA EM CHAPA DE AÇO GALVANIZADO NÚMERO 24, DESENVOLVIMENTO DE 33 CM, INCLUSO TRANSPORTE VERTICAL. AF 07/2019

Antonio Soares Cordeiro Neto
Engenheiro Civil
CREA - 051888554-2

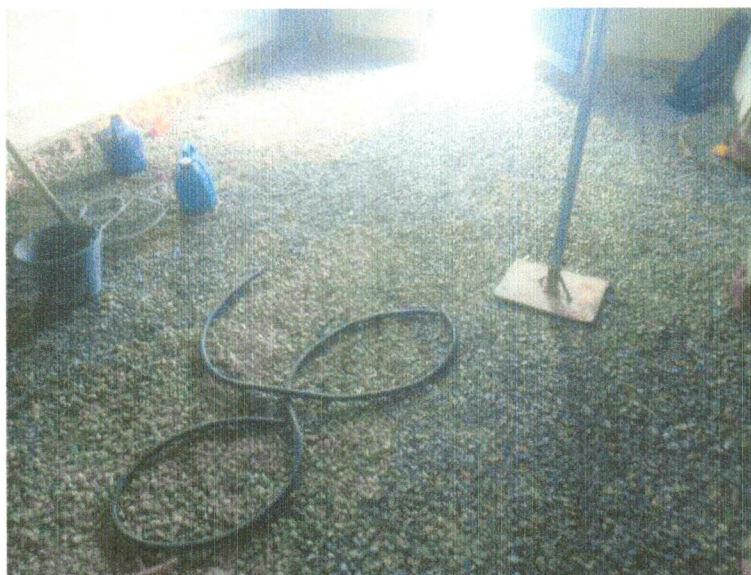
Franklin de J. Sena
Engenheiro Civil
CREA - 051888554-7

DATA	MUNICÍPIO	EMPREENDIMENTO
22/01/2024	Santaluz	Reforma do Posto do Povoado do Rose



Foto 07- CHAPISCO APLICADO EM ALVENARIA (COM PRESENÇA DE VÃOS) E ESTRUTURAS DE CONCRETO DE FACHADA, COM EQUIPAMENTO DE PROJEÇÃO. ARGAMASSA TRAÇO 1:3 COM PREPARO EM BETONEIRA 400 L. AF 06/2014



Antonio Soares Cordeiro Neto
Engenheiro Civil
CREA - 051888554-2

FOTO 08 - CHAPISCO APLICADO EM ALVENARIA (COM PRESENÇA DE VÃOS) E ESTRUTURAS DE CONCRETO DE FACHADA, COM EQUIPAMENTO DE PROJEÇÃO. ARGAMASSA TRAÇO 1:3 COM PREPARO EM BETONEIRA 400 L. AF 06/2014

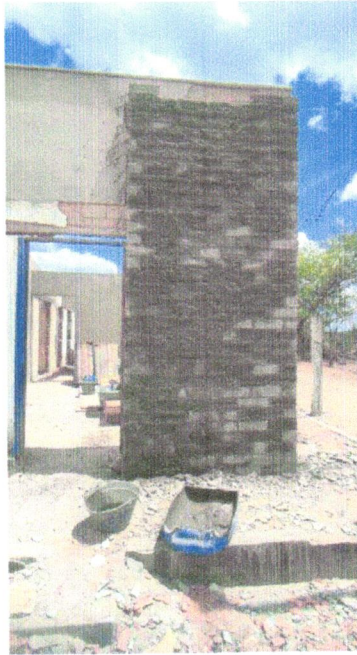
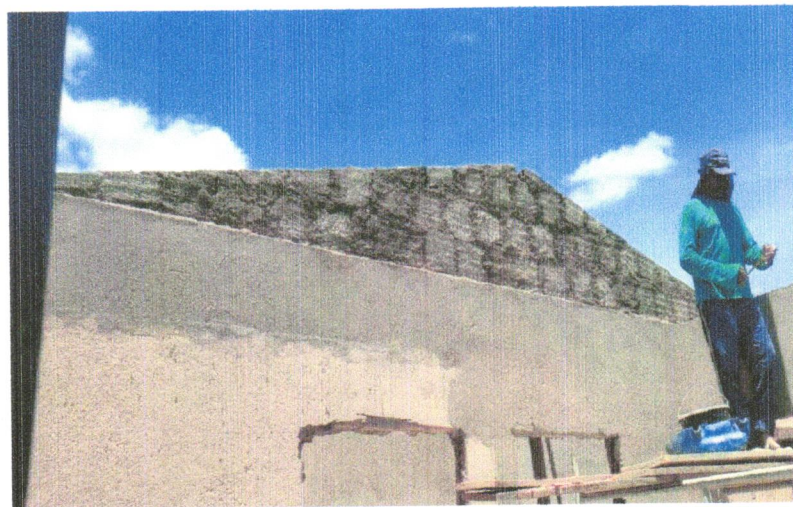
Franklin de J. Sena
Engenheiro Civil
Crea 051908919-7

DATA	MUNICÍPIO	EMPREENDIMENTO
22/01/2024	Santaluz	Reforma do Posto do Povoado do Rose



FOTO 09 – COMPOSIÇÃO REPRESENTATIVA) EXECUÇÃO DE ESTRUTURAS DE CONCRETO ARMADO, PARA EDIFICAÇÃO HABITACIONAL UNIFAMILIAR TÉRREA (CASA EM EMPREENDIMENTOS) FCK=25MPA. AF_01_01/2017



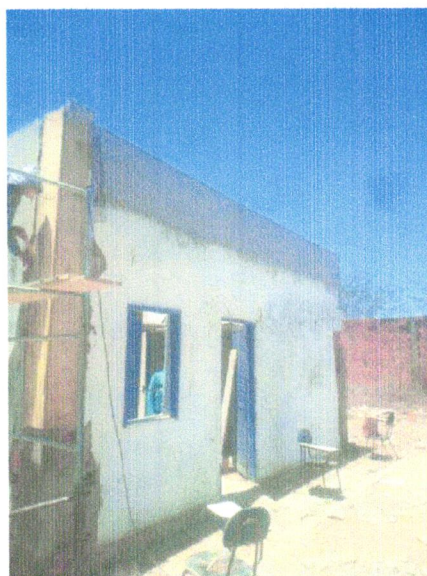
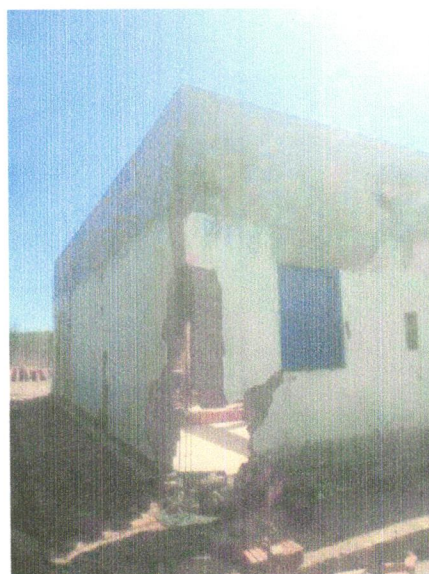

Franklin de J. Sena
Engenheiro Civil
Crea 051008919-7

Antonio Soares Cordeiro Neto
Engenheiro Civil
CREA-051888554-2

FOTO 10 - COMPOSIÇÃO REPRESENTATIVA) EXECUÇÃO DE ESTRUTURAS DE CONCRETO ARMADO, PARA EDIFICAÇÃO HABITACIONAL UNIFAMILIAR TÉRREA (CASA EM EMPREENDIMENTOS) FCK=25MPA. AF_01_01/2017

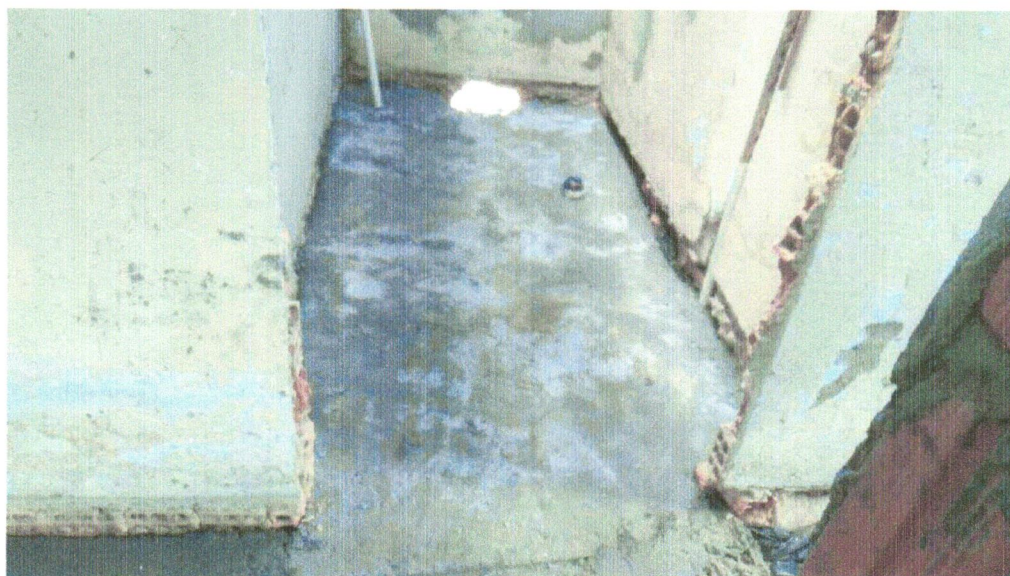
DATA	MUNICIPIO	EMPREENDIMENTO
22/01/2024	Santaluz	Reforma do Posto do Povoado do Rose



**FOTO 11 – PISO EM CONCRETO 20 MPA PREPARO MECÂNICO, ESPESSURA 7CM.
AF_09/2020**



**FOTO 12- PISO EM CONCRETO 20 MPA PREPARO MECÂNICO, ESPESSURA 7CM.
AF_09/2020**

DATA	MUNICIPIO	EMPREENDIMENTO
22/01/2024	Santaluz	Reforma do Posto do Povoado do Rose



FOTO 13- PISO EM CONCRETO 20 MPA PREPARO MECÂNICO, ESPESSURA 7CM.
AF_09/2020



Antonio Soares Cordeiro Neto
Engenheiro Civil
CREA-051888554-2

14- contrapiso em argamassa traço 1:4 (cimento e areia), preparo mecânico com betoneira 400l, aplicado em áreas secas sobre laje, não aderido, acabamento não reforçado, espessura 5cm. Af_07/2021

Franklin de J. Sena
Engenheiro Civil
Crea 05188919-7

DATA	MUNICIPIO	EMPREENDIMENTO
22/01/2024	Santaluz	Reforma do Posto do Povoado do Rose



Foto 15 - contrapiso em argamassa traço 1:4 (cimento e areia), preparo mecânico com betoneira 400l, aplicado em áreas secas sobre laje, não aderido, acabamento não reforçado, espessura 5cm. Af_07/2021



Foto 16 - contrapiso em argamassa traço 1:4 (cimento e areia), preparo mecânico com betoneira 400l, aplicado em áreas secas sobre laje, não aderido, acabamento não reforçado, espessura 5cm. Af_07/2021

Antonio Soares Cordeiro Neto
Engenheiro Civil
CREA - 051.888.554-2

Franklin de J. Sena
Engenheiro Civil
Crea - 008919-7