

RELATÓRIO FOTOGRÁFICO 9ª MEDIÇÃO – CONSTRUÇÃO DO CENTRO DE ESPECIALIDADES MÉDICAS, no Município de SantaLuz - BA.

DATA	MUNICÍPIO	EMPREENDIMENTO
31/10/2023	Santaluz-Ba	Construção do Centro de Especialidades Médicas

FOTO 01 - CONCRETO FCK = 25MPA, TRAÇO 1:2,3:2,7 (EM MASSA SECA DE CIMENTO/ AREIA MÉDIA/ BRITA 1) - PREPARO MECÂNICO COM BETONEIRA 400 L. AF_05/2021



FOTO 02 - CONCRETO FCK = 25MPA, TRAÇO 1:2,3:2,7 (EM MASSA SECA DE CIMENTO/ AREIA MÉDIA/ BRITA 1) - PREPARO MECÂNICO COM BETONEIRA 400 L. AF_05/2021



Júlia Varjão
Júlia Varjão
Engenheira Civil
CREA-BA 3000041424

[Handwritten Signature]
MAY 2021
24 031 343021-01

DATA	MUNICÍPIO	EMPREENDIMENTO
31/10/2023	Santaluz-Ba	Construção do Centro de Especialidades Médicas

FOTO 03 - CONCRETO FCK = 25MPA, TRAÇO 1:2,3:2,7 (EM MASSA SECA DE CIMENTO/ AREIA MÉDIA/ BRITA 1) - PREPARO MECÂNICO COM BETONEIRA 400 L. AF_05/2021



FOTO 04 - CONCRETO FCK = 25MPA, TRAÇO 1:2,3:2,7 (EM MASSA SECA DE CIMENTO/ AREIA MÉDIA/ BRITA 1) - PREPARO MECÂNICO COM BETONEIRA 400 L. AF_05/2021



Júlia Varjão
Júlia Varjão
Engenheira Civil
CREA-BA 3009041424



[Handwritten signature]
DANIELA
MUNICÍPIO DE SANTA LUZ
RUA DA PAZ, 24 - CEP: 34400-000

DATA	MUNICÍPIO	EMPREENDIMENTO
31/10/2023	Santaluz-Ba	Construção do Centro de Especialidades Médicas

FOTO 05 - CHAPIM DE CONCRETO PRÉ-MOLDADO



FOTO 06 - CHAPIM DE CONCRETO PRÉ-MOLDADO



Júlia Varjão
Júlia Varjão
Engenheira Civil
CREA-BA 3000041424

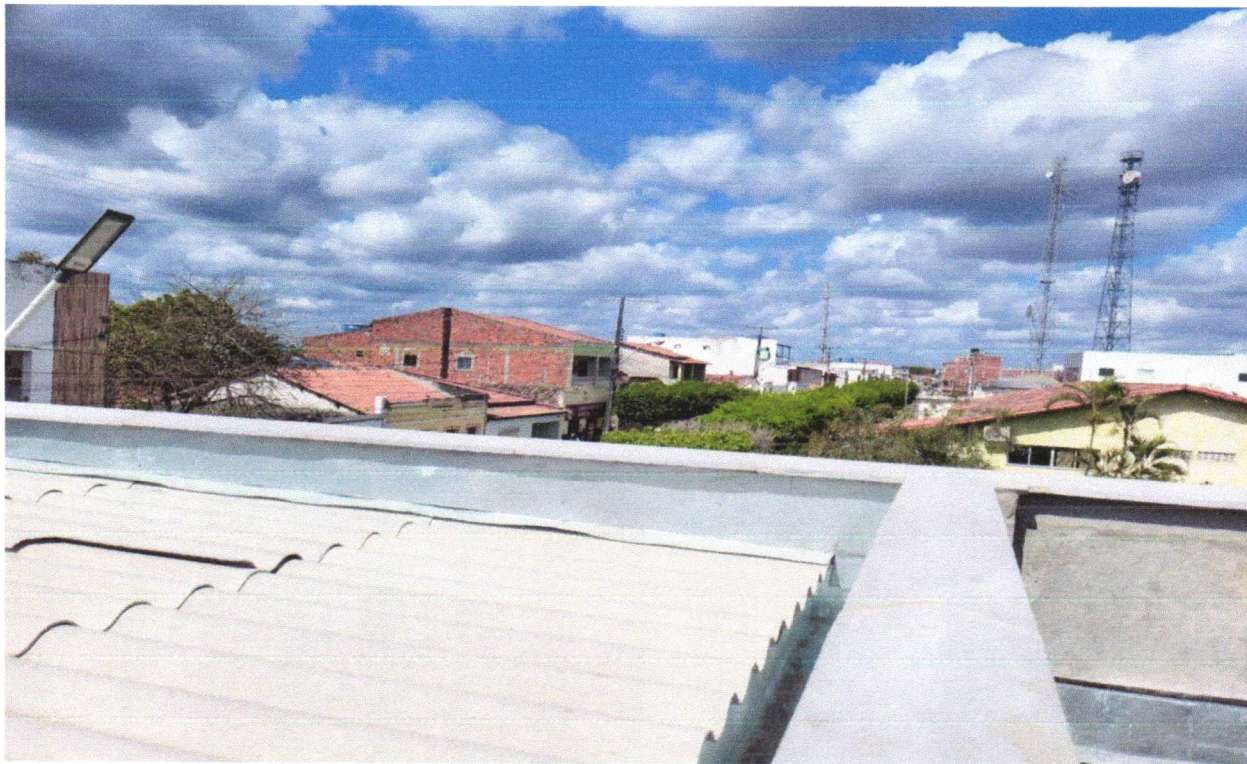
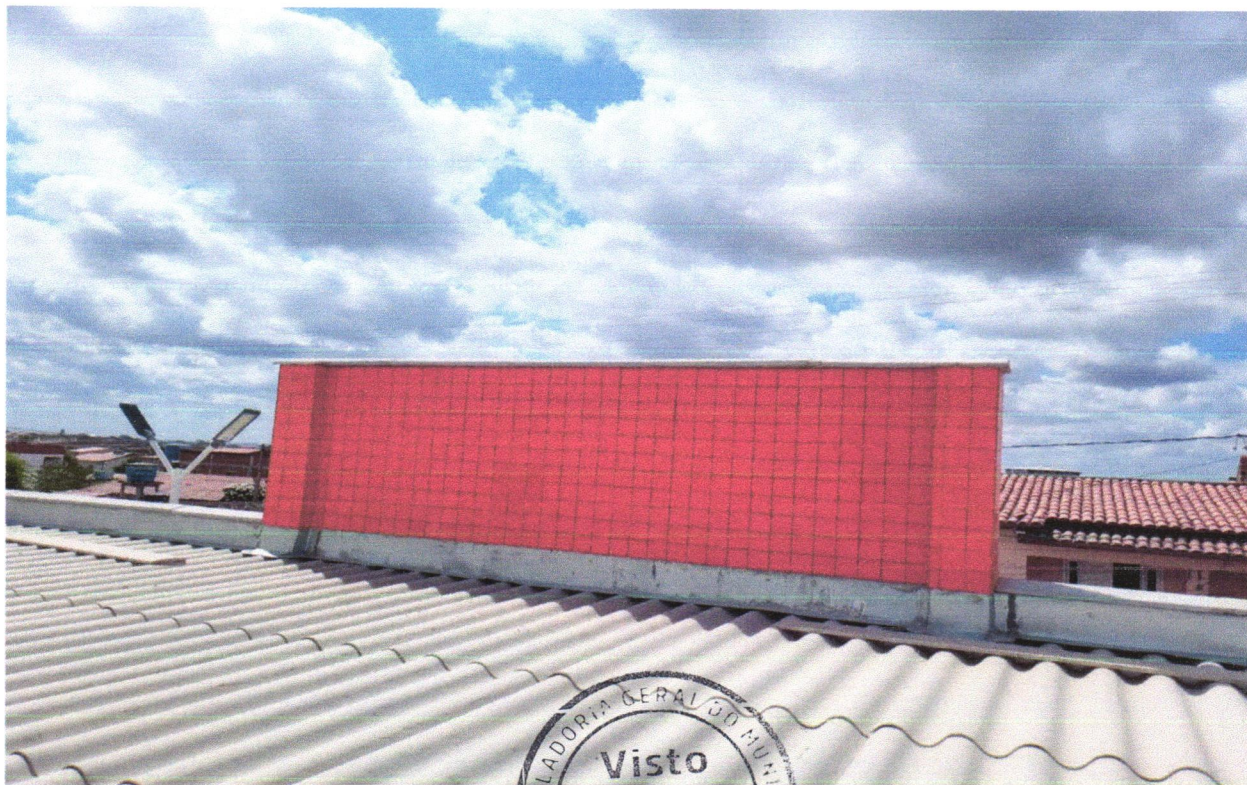

[Handwritten signature]
Controlador Geral do Município
Santa Luz - Bahia
CPF nº 24.907.041/0301-02

DATA	MUNICÍPIO	EMPREENHIMENTO
31/10/2023	Santaluz-Ba	Construção do Centro de Especialidades Médicas

FOTO 07 - CHAPIM DE CONCRETO PRÉ-MOLDADO



FOTO 08 - CHAPIM DE CONCRETO PRÉ-MOLDADO



Júlia Varjão
Júlia Varjão
Engenheira Civil
CREA-BA 3000041424



[Handwritten signature]
SANTALUZ - BAHIA
MUNICÍPIO
RUA 24 591 - SANTALUZ